

工程指示 / 要求簡箋(E.I.)

工程指示編號：EI/3277/21 修改版次：_
 工程編號：J851 工程名稱：青衣明翹匯
 工程項目：平台和大樓 訂購 30 包 5 星泥 (玻璃欄河)
 收件人：林哥 發件人：Yancy Chen 日期：14/04/2021

要求提供 / 確認 事項：

- | | | |
|------------------------------------|-------------------------------------|-------------------------------|
| <input type="checkbox"/> 初步鋁料 B.M. | <input type="checkbox"/> 加工拆圖，然後生產 | <input type="checkbox"/> 尺寸表 |
| <input type="checkbox"/> 正式鋁料 B.M. | <input type="checkbox"/> 技術上資料 / 指示 | <input type="checkbox"/> 報價 |
| <input type="checkbox"/> 配件 B.M. | <input type="checkbox"/> 樣辦或貨品說明書 | <input type="checkbox"/> 分判合約 |
| <input type="checkbox"/> 其他：_____ | | |

內容：

請訂購 30 包 5 星泥，送地盤。

請在 30/4/2021 前完成上列要求。

附：

1+ 1 頁

以上項目為：

- 原合約工程包 原合約工程加 / 減賬 新工程報價

原因：-

分發東莞各部門：

- () 生產技術總監 連附件 () 技術部 連附件 () 生產部 連附件 () 機械設計部 連附件
 () 採購部 連附件 () 生產統籌部 連附件
 () 質檢部 連附件 () 會計部 連附件 () 報關組 連附件 () 其他 _____ 連附件

分發香港各部門：

- () 行政部 連附件 () 會計部 連附件 () 統籌部 連附件 () 工程部的地盤科文 連附件 許勝明
 () 採購部 連附件 () QS 部 連附件 () 維修部 連附件 () 其他 _____ 連附件

傳遞編號：

發件人簽署：YL

項目經理簽署：[Signature]

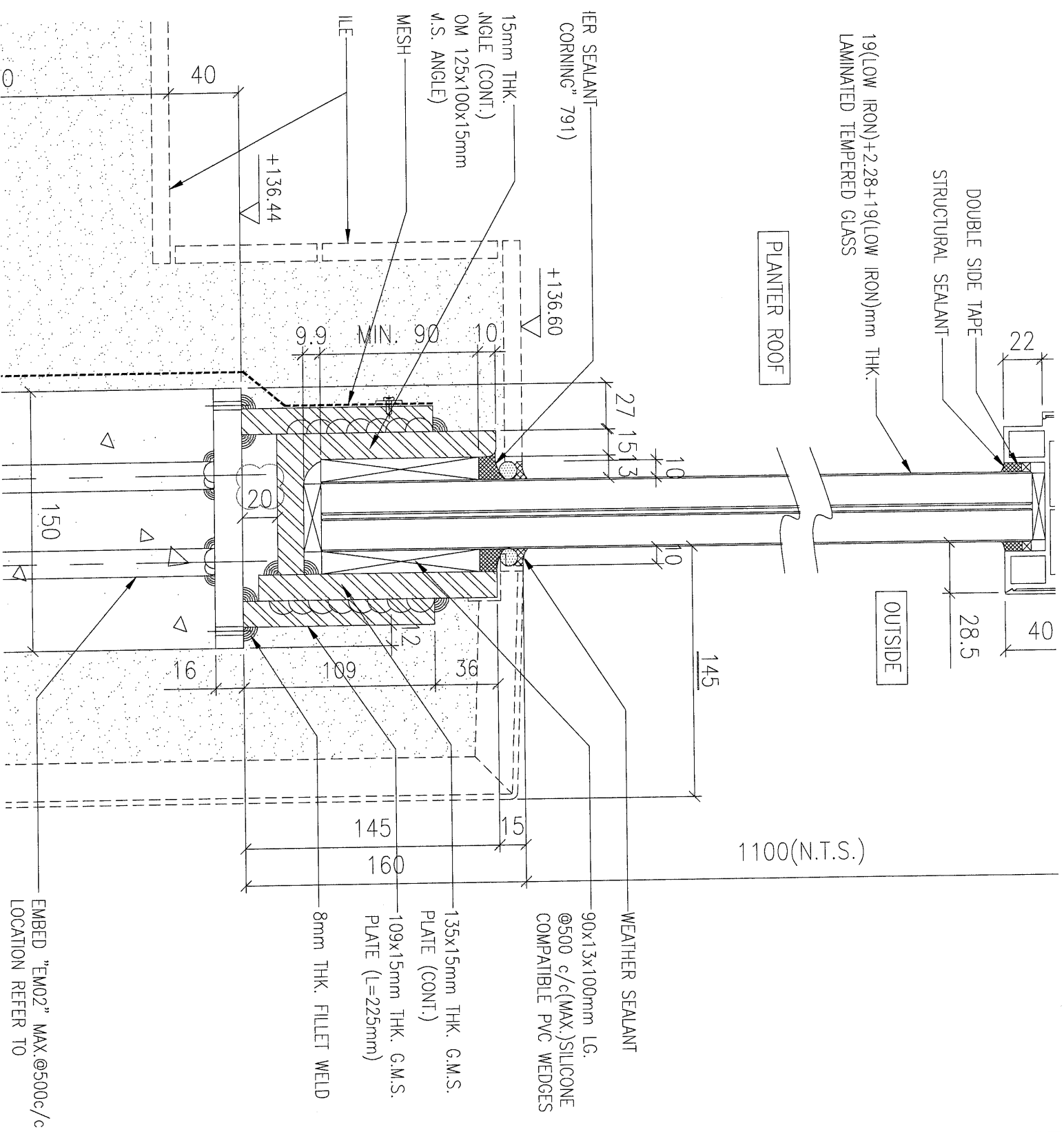

Le	1.1
	2.5
	3.0



E	1
D	2
C	3
B	4
A	5
NO.	

CLIENT
 MAIN
 GF

EMBED "EM02" MAX. @500c/c
 LOCATION REFER TO