

工程指示 / 要求簡箋(E.I.)

工程指示編號：EI/3252/21

修改版次：-

工程編號：J851

工程名稱：青衣明翹匯

工程項目：補訂鋁料 - 提供報價和最快到貨期(幕牆單元用)

收件人：Maggie Lor (羅小姐)

發件人：Yancy Chen

日期：08/04/2021

□要求提供 / □確認 事項：

- | | | |
|------------------------------------|-------------------------------------|--|
| <input type="checkbox"/> 初步鋁料 B.M. | <input type="checkbox"/> 加工拆圖，然後生產 | <input type="checkbox"/> 尺寸表 |
| <input type="checkbox"/> 正式鋁料 B.M. | <input type="checkbox"/> 技術上資料 / 指示 | <input checked="" type="checkbox"/> 報價 |
| <input type="checkbox"/> 配件 B.M. | <input type="checkbox"/> 樣辦或貨品說明書 | <input type="checkbox"/> 分判合約 |
| <input type="checkbox"/> 其他：_____ | | |

內容：

在 4 月 8 日公司內部會議，要求報價和最快到貨期。

1. 模圖 X85730(0)要 70 支 6 米長，顏色:灰色。

如顏色是 Mill, 到貨期可以快多少?

請在 15/4/2021 前完成上列要求。

附：

1+ / 頁

以上項目為：

 原合約工程包 原合約工程加 / 減賬 新工程報價

原因：-

分發東莞各部門：

- | | | | | | | | |
|---------------------------------|------------------------------|--------------------------------|------------------------------|------------------------------|------------------------------|-----------------------------------|------------------------------|
| <input type="checkbox"/> 生產技術總監 | <input type="checkbox"/> 連附件 | <input type="checkbox"/> 技術部 | <input type="checkbox"/> 連附件 | <input type="checkbox"/> 生產部 | <input type="checkbox"/> 連附件 | <input type="checkbox"/> 機械設計部 | <input type="checkbox"/> 連附件 |
| <input type="checkbox"/> 採購部 | <input type="checkbox"/> 連附件 | <input type="checkbox"/> 生產統籌部 | <input type="checkbox"/> 連附件 | | | | |
| <input type="checkbox"/> 質檢部 | <input type="checkbox"/> 連附件 | <input type="checkbox"/> 會計部 | <input type="checkbox"/> 連附件 | <input type="checkbox"/> 報關組 | <input type="checkbox"/> 連附件 | <input type="checkbox"/> 其他 _____ | <input type="checkbox"/> 連附件 |

分發香港各部門：

- | | | | | | | | |
|------------------------------|------------------------------|-------------------------------|------------------------------|------------------------------|------------------------------|-----------------------------------|------------------------------|
| <input type="checkbox"/> 行政部 | <input type="checkbox"/> 連附件 | <input type="checkbox"/> 會計部 | <input type="checkbox"/> 連附件 | <input type="checkbox"/> 統籌部 | <input type="checkbox"/> 連附件 | <input type="checkbox"/> 工程部地盤科文 | <input type="checkbox"/> 連附件 |
| <input type="checkbox"/> 採購部 | <input type="checkbox"/> 連附件 | <input type="checkbox"/> QS 部 | <input type="checkbox"/> 連附件 | <input type="checkbox"/> 維修部 | <input type="checkbox"/> 連附件 | <input type="checkbox"/> 其他 _____ | <input type="checkbox"/> 連附件 |

傳遞編號：

發件人簽署：

項目經理簽署：



GRAND MING GROUP HOLDINGS LIMITED

DRAWING NO.
X85730(0)

REV.

TITLE
T01

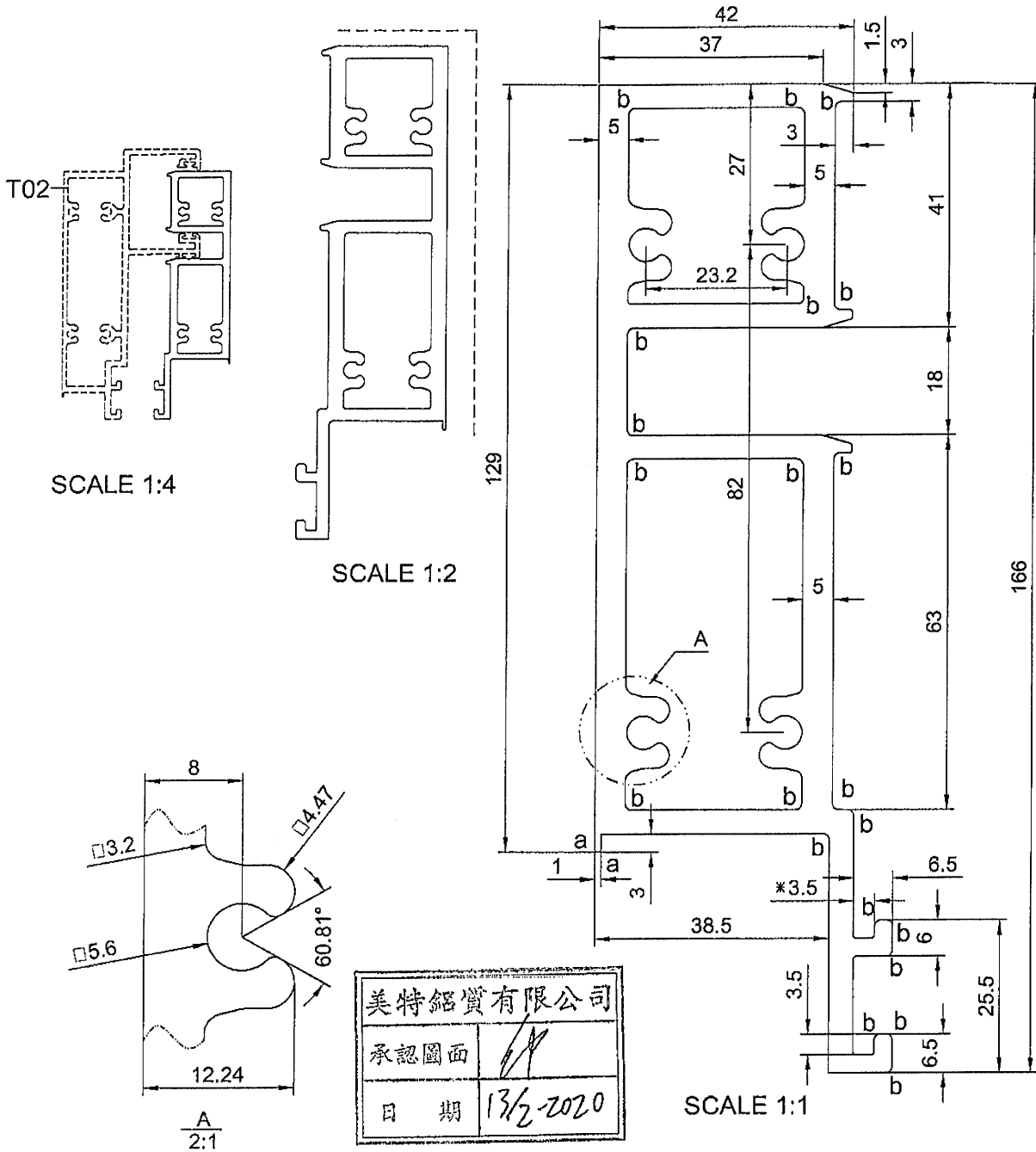

美特鋁質有限公司
承認圖面
日期 13/2-2020

APPROVED :

6063-T6
Unspec.Radius: R0.5
Unspec.Thickness:4.0

Exposed Surface: - - - -
1.Important dimension: *
2.Referenced dimension:()

a=R0.3
b=R1.0
v=R0.3XDP0.3

SECTIONAL AREA	mm ²	ADDITIONAL TOLERANCE	DATE	REVISION			
				NO.	DATE	NAME	DESCRIPTION
2104.48		Thickness ± 0.1 mm	09/01/2020				
WEIGHT	KG/M	Flatness 0.1 /25mm width	SCALE				
5.7		Straightness 0.3 /300mm	1 : 1				
PERIMETER	mm	Twist 0.5° /300 mm max	DRAWN				
925.78		Angularity ± 1.0 degree	CHECK				
V.F.	mm						
166.17							