

工程指示 / 要求簡箋(E.I.)

工程指示編號：EI/ 3206 /21 修改版次：  
 工程編號：J851 工程名稱：青衣明翹滙  
 工程項目：33/F UP 欄河頂橫料(修改露台用)  
 收件人：生統 發件人：Joe Chan 日期：25/3/2021

要求提供 /  確認 事項：

- |                                    |                                     |                               |
|------------------------------------|-------------------------------------|-------------------------------|
| <input type="checkbox"/> 初步鋁料 B.M. | <input type="checkbox"/> 加工拆圖，然後生產  | <input type="checkbox"/> 尺寸表  |
| <input type="checkbox"/> 正式鋁料 B.M. | <input type="checkbox"/> 技術上資料 / 指示 | <input type="checkbox"/> 報價   |
| <input type="checkbox"/> 配件 B.M.   | <input type="checkbox"/> 樣辦或貨品說明書   | <input type="checkbox"/> 分判合約 |
| <input type="checkbox"/> 其他：_____  |                                     |                               |



內容：

請依附件資料，生產頂橫料，送地盤。

請在 3/13/2021 前完成上列要求。

附有關圖紙 / 文件：

17頁

以上項目為：

- 原合約工程包       原合約工程加 / 減賬       新工程報價

原因：-

分發東莞各部門：

- ( ) 生產技術總監  連附件    ( ) 技術部  連附件    ( ) 生產部  連附件    ( ) 機械設計部  連附件  
 ( ) 採購部  連附件    ( ) 生產統籌部  連附件    梅軍  
 ( ) 質檢部  連附件    ( ) 會計部  連附件    ( ) 報關組  連附件    ( ) 其他 \_\_\_\_\_  連附件

分發香港各部門：

- ( ) 行政部  連附件    ( ) 會計部  連附件    ( ) 統籌部  連附件    ( ) 工程部地盤科文  連附件    積哥、二室  
 ( ) 採購部  連附件    ( ) QS 部  連附件    ( ) 維修部  連附件    ( ) 其他 \_\_\_\_\_  連附件

傳遞編號：

HK0608/21

發件人簽署：

項目經理簽署：

PPJ C.



## 鋁材開料總表

工程號碼: J851 工程名稱: 青衣

序號	鋁料編號	名稱	表面處理		開料長度	實用長料總數量		浪費率(%)
			顏色	層厚		支數	長度	
1	X85798(灰)				6000	1	6000	50.55
2	X85798(白)				6000	1	6000	72.82

送至: \_\_\_\_\_

由: \_\_\_\_\_

日期: \_\_\_\_\_

簡短說明: \_\_\_\_\_

共3頁 第1頁

打印日期: 25/3/2021 打印時間: 11:09

工程號碼:J851, 工程名稱:青衣

開料長度:6000, 總長料支數:1, 總開料支數:2

鋸片厚度(mm):4, 料頭尾總切除(mm):20, 浪費率(%):72.82

鋁材開料清單 X85798(白)

窗號	編號(用料狀況)	實用長度(長料開數)	需要 支數	開料 支數	長料 支數	餘料 支數	編號(剩餘長度)
X85798-RW-620	1	884.0	1	1	1	0	1@(5092)x1
X85798-LW-455	(餘料)1	719.0	1	1	0	1	1@(4369)x1

工程號碼:J851, 工程名稱:青衣

開料長度:6000, 總長料支數:1, 總開料支數:4

鋸片厚度(mm):4, 料頭尾總切除(mm):20, 浪費率(%):50.55

鋁材開料清單 X85798(灰)

窗號	編號(用料狀況)	實用長度(長料開數)	需要 支數	開料 支數	長料 支數	餘料 支數	編號(剩餘長度)
X85798-LG-620	1	884.0	1	1	1	0	1@(5092)x1
X85798-RG-560	(餘料)1	824.0	1	1	0	1	1@(4264)x1
X85798-RG-455	(餘料)1	719.0	1	1	0	1	1@(3541)x1
X85798-LG-240	(餘料)1	504.0	1	1	0	1	1@(3033)x1

④

美特铝质有限公司  
MIDI Aluminium Fabricator Ltd.

工程號	J851	類別		物料號	-		
地盘	青衣190	制圖	W. E. X	2020-05-13	圖號	X85798-01L	
修改	A	B	-	採用工廠	✓	地盘	
日期	11/09	25/09	-	材料颜色	-	图纸名称	顶横料加工图
				材料	X85798	復核	-
						批准	-
						數量	-
						單件重量	- (KG)

部件编号	L	A	B	N	颜色	颜色编号	数量
X85798-LG-620	884	117	42	@2X300	深灰色	UCT534193SC-3	1
X85798-LW-455	719	117	42	@2X300	白色	TUC43350SC(ZH)-3	1
X85798-LG-240	504	117	42	@2X300	深灰色	UCT534193SC-3	1

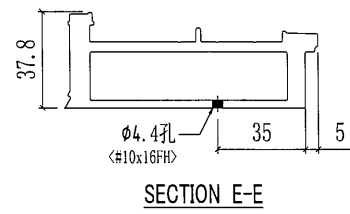
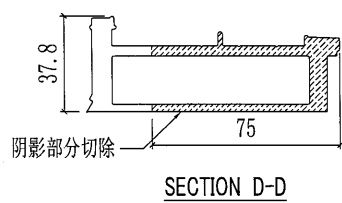
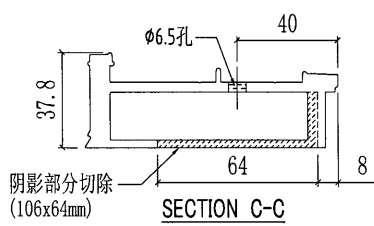
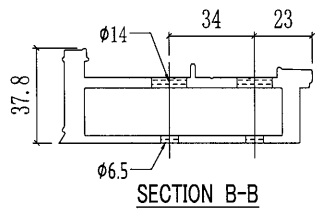
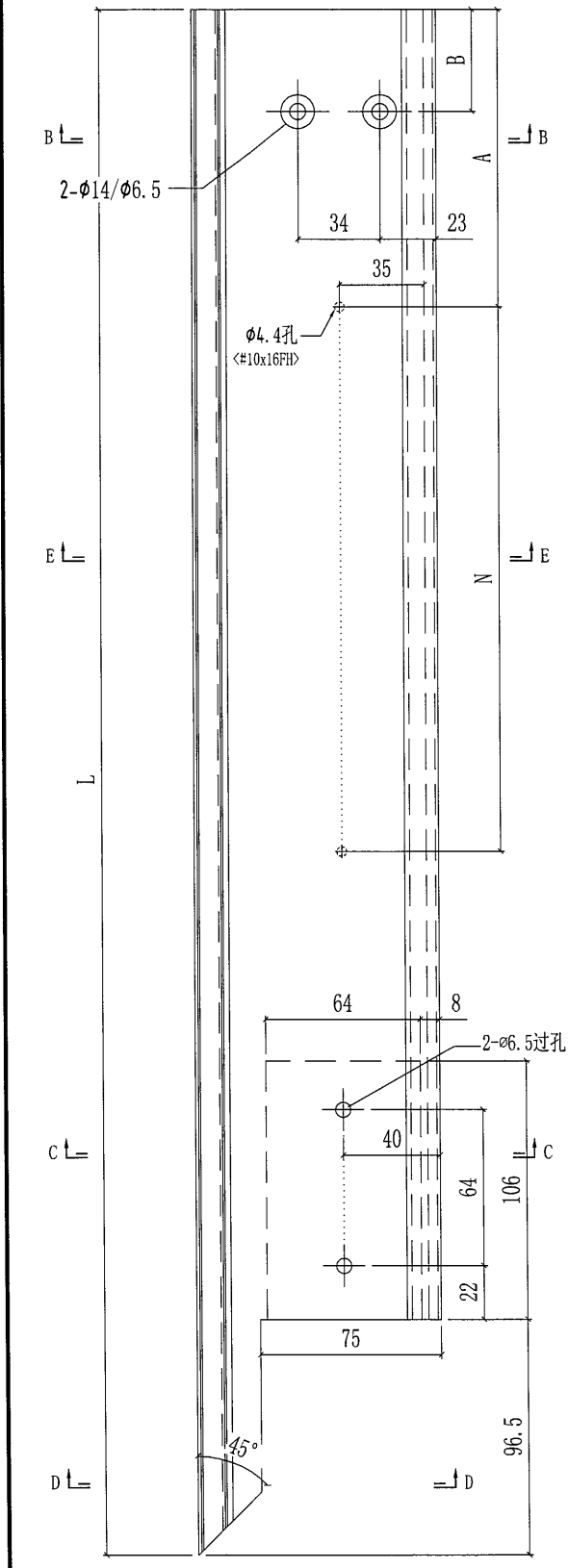

(5)

美特铝质有限公司  
MIDI Aluminium Fabricator Ltd.

工程號	J851	類別		物料號	-		
地盘	青衣190	制圖	W. E. X	2020-05-13	圖號	X85798-01R	
修改	A	B	-	採用工廠	✓	地盘	
日期	11/09	25/09	-	材料颜色	-	图纸名称	顶横料加工图
				材料	X85798	復核	-
						批准	-
						單件重量	- (KG)

部件编号	L	A	B	N	颜色	颜色编号	数量
X85798-RG-455	719	117	42	@2X300	深灰色	UCT534193SC-3	1
X85798-RW-620	884	117	42	@2X300	白色	TUC43350SC(ZH)-3	1
X85798-RG-560	824	117	42	@2X300	深灰色	UCT534193SC-3	1

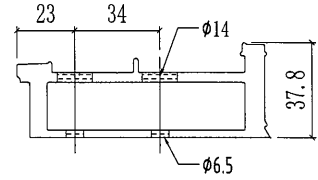
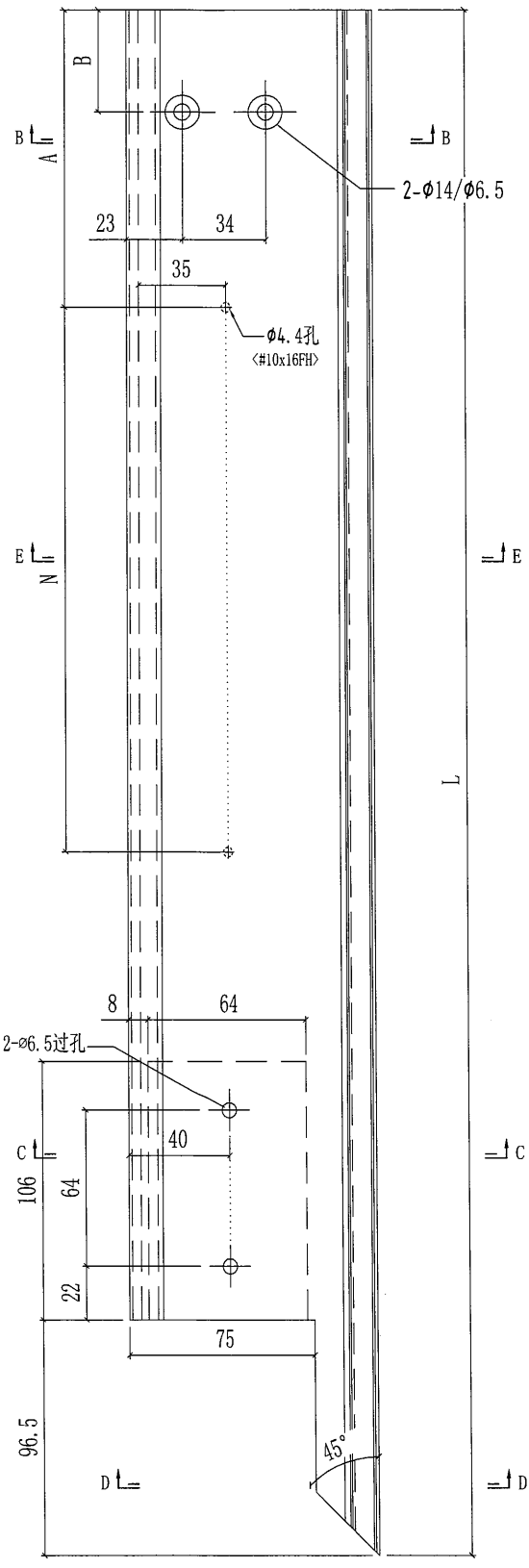

SECTION B-B

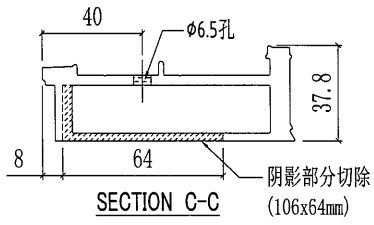

SECTION C-C

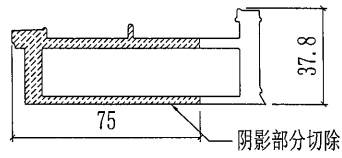

SECTION D-D

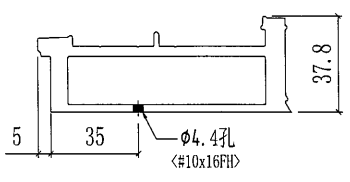

SECTION E-E

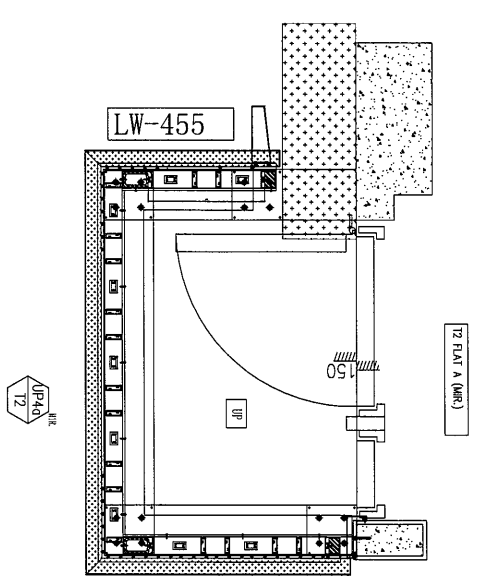
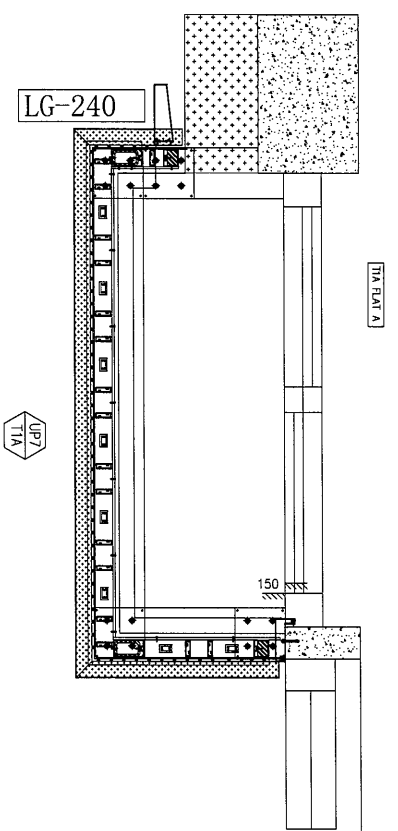
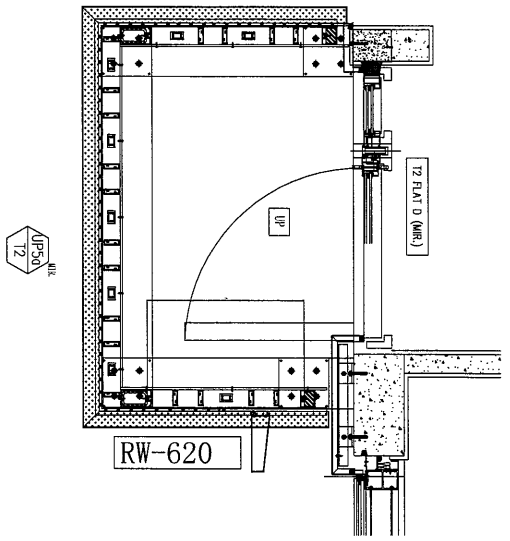

BD REF :  
 F.S.D. REF :  
 Note :  
 1. All dimensions are in mm.  
 2. All sections are viewed from outside.  
 3. All dimensions to be verified on site.  
 GENERAL NOTES

Legend :  
 1. F.F.L. — Finished Floor Level  
 2. S.F.L. — Structural Floor Level  
 3. R.F.L. — Rawland Level

X1  
 X001  
 DETAIL MARK NO.  
 REVISION SHEET NO.

NO.	DATE	BY	REVISION

CLIENT :  
 佳明集團控股有限公司  
 GRAND MING GROUP HOLDINGS LIMITED

MAIN CONTRACTOR :  
 GRAND TECH CONSTRUCTION CO. LTD.

ARCHITECT :  
 WONG TUNG & PARTNERS LIMITED  
 ARCHITECTS & PLANNERS

STRUCTURAL ENGINEER :  
**C M WONG & ASSOCIATES LTD**  
**美特鋁質有限公司**  
 MIDDI ALUMINIUM FABRICATOR S.M.  
 Units: 6-8, Sunny Industrial Centre, 1/F  
 610 Chee Koo Ling Road, Kowloon  
 (Tel: 2392 1111 Fax: (854) 727 9986)

PROJECT :  
 RESIDENTIAL DEVELOPMENT AT  
 TSING YI TOWN LOT 190 SAI SHAN ROAD

TITLE :  
 SCHEDULE OF METAL BALUSTRADE  
 AT UP(TOWER 1)

JOB NO. : J-851  
 DRAWN BY : LS DATE : 18-11-2019  
 CHECK BY : SCALE: A1: 1:20  
 DWG. NO. : UP-02A REV. : A

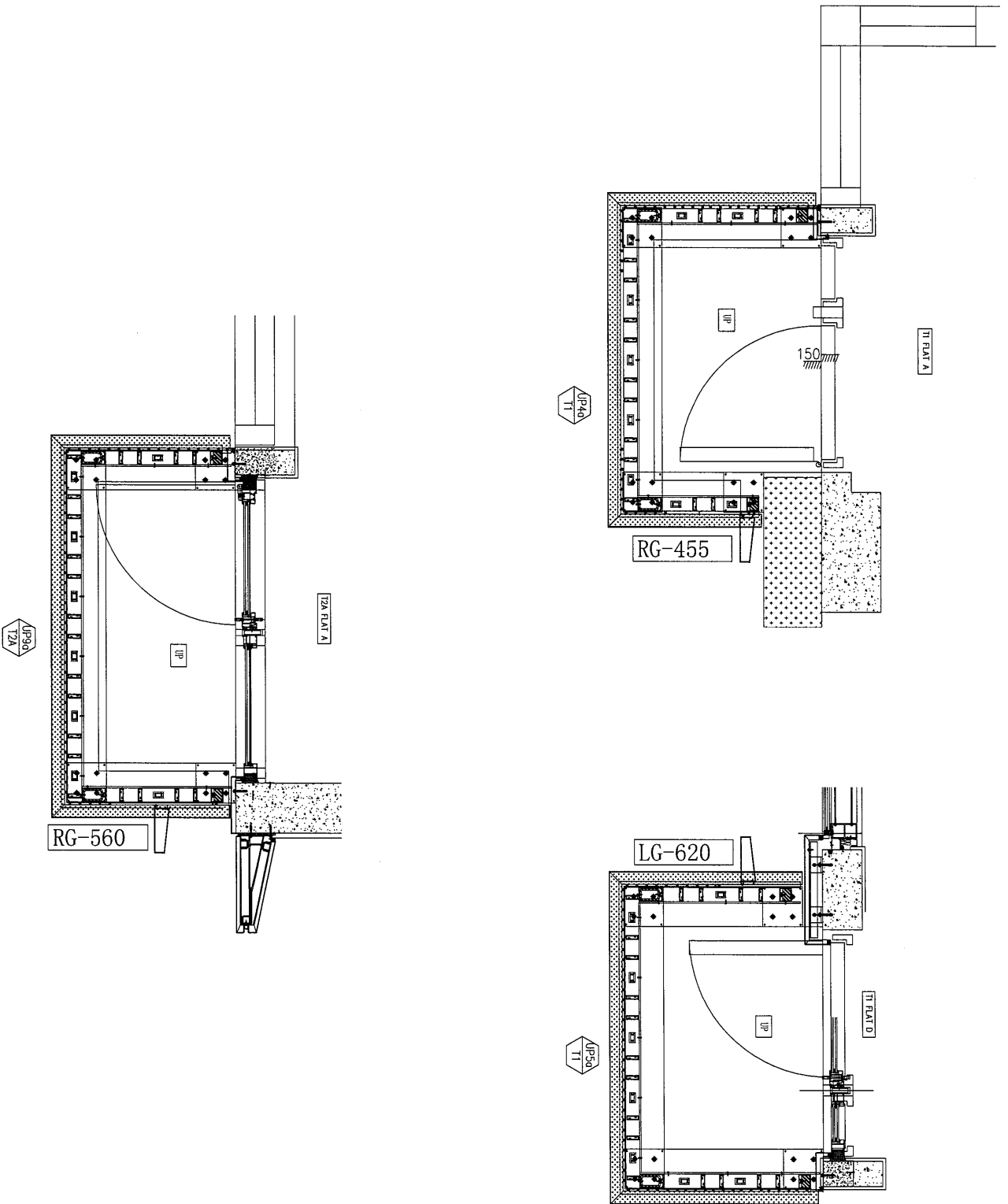

BD. REF :  
 FS.D. REF :  
 Note:  
 1. All dimensions are in mm.  
 2. All elevations are viewed from outside.  
 3. All dimensions to be verified on site before construction.  
**GENERAL NOTES**

**Legend**  
 1. F.L.— Finished Floor Level  
 2. S.F.L.— Structural Floor Level  
 3.  $\text{\textcircled{R}}$  — Reversed Level

$\text{\textcircled{X1}}$  METAL MARK NO.  
 $\text{\textcircled{X001}}$  BRIDGE SHIRT NO.

NO.	DATE	REVISION	BY
A.01-04-2020	AS PER ARCHITECT COMMENTS	LUO	

CLIENT :  
**佳明集團控股有限公司**  
 GRAND MING GROUP HOLDINGS LIMITED

MAIN CONTRACTOR :  
**GRAND TECH CONSTRUCTION CO. LTD.**

ARCHITECT : **WONG TUNG & PARTNERS LIMITED**  
 ARCHITECTS & PLANNERS

STRUCTURAL ENGINEER :  
**C M WONG & ASSOCIATES LTD**

**美特鋁質有限公司**  
**MIDI ALUMINIUM FABRICATORS LTD.**  
 Units 6-8, Sinyee Industrial Centre, 1/F  
 610, Qiu Kuo Ling Road, Kowloon  
 Tel: 238211-4 Fax: (853) 7727006

PROJECT :  
 RESIDENTIAL DEVELOPMENT AT  
 TSING YI TOWN LOT 190 SA SHAN ROAD

TITLE :  
 SCHEDULE OF METAL BALUSTRADE  
 AT UP(TOWER 1)

JOB NO. :	J-851
DRAWN BY :	LS
DATE :	18-11-2019
CMD BY :	SCALE: A1: 1:20
DWG. NO. :	UP-01A
REV. :	A