



工程指示 / 要求簡箋(E.I.)

工程指示編號：EI/ 3177 /20 修改版次：  
 工程編號：J851 工程名稱：青衣明邨滙  
 工程項目：露台欄河(UP欄河)地盤用踢腳板(1/F)  
 收件人：生統 發件人：Joe Chan 日期：18/3/2021

要求提供 /  確認 事項：

- |                                    |                                     |                               |
|------------------------------------|-------------------------------------|-------------------------------|
| <input type="checkbox"/> 初步鋁料 B.M. | <input type="checkbox"/> 加工拆圖，然後生產  | <input type="checkbox"/> 尺寸表  |
| <input type="checkbox"/> 正式鋁料 B.M. | <input type="checkbox"/> 技術上資料 / 指示 | <input type="checkbox"/> 報價   |
| <input type="checkbox"/> 配件 B.M.   | <input type="checkbox"/> 樣辦或貨品說明書   | <input type="checkbox"/> 分判合約 |
| <input type="checkbox"/> 其他：_____  |                                     |                               |

內容：

請依附件資料，生產踢腳板，送地盤  
 工廠包裝要求：按附表資料，3件為一小包裝，  
 標示樓層、單位及露台編號。

請在 31/3/2021 前完成上列要求。

附有關圖紙 / 文件：

1 + 6 頁

以上項目為：

- 原合約工程包                       原合約工程加 / 減賬                       新工程報價

原因：-

分發東莞各部門：

- ( ) 生產技術總監  連附件    ( ) 技術部     連附件    ( ) 生產部     連附件    ( ) 機械設計部  連附件  
 ( ) 採購部     連附件    (✓) 生產統籌部  連附件 畢梅  
 ( ) 質檢部     連附件    ( ) 會計部     連附件    ( ) 報關組     連附件    ( ) 其他 \_\_\_\_\_  連附件

分發香港各部門：

- ( ) 行政部  連附件    ( ) 會計部  連附件    ( ) 統籌部  連附件    (✓) 工程部地盤科文  連附件 積哥  
 ( ) 採購部  連附件    ( ) QS 部     連附件    ( ) 維修部  連附件    ( ) 其他 \_\_\_\_\_  連附件

傳遞編號：

AK0553 / 21

發件人簽署：

項目經理簽署：

積哥  
 P.P. 7C



鋁材開料總表

工程號碼: J851 工程名稱: 青衣

序號	鋁料編號	名稱	表面處理		開料長度	實用長料總數量		浪費率(%)
			顏色	層厚		支數	長度	
1	X85918(灰)				6000	2	12000	33.09
2	X85918(白)				6000	1	6000	11.48

送至: \_\_\_\_\_

由: \_\_\_\_\_

日期: \_\_\_\_\_

簡短說明: \_\_\_\_\_

工程號碼:J851, 工程名稱:青衣

開料長度:6000, 總長料支數:1, 總開料支數:6

鋸片厚度(mm):4, 料頭尾總切除(mm):20, 浪費率(%):11.48

鋁材開料清單 X85918(白)

窗號	編號(用料狀況)	實用長度(長料開數)	需要 支數	開料 支數	長料 支數	餘料 支數	編號(剩餘長度)
AP-UPO3W-12	1	1373.0	1	1	1	0	1@(4603)x1
AP-UPO3W-13	(餘料)1	1358.0	1	1	0	1	1@(3241)x1
AP-UPO3W-01	(餘料)1	869.0	2	2	0	1	1@(1495)x1
AP-UPO3W-05	(餘料)1	499.0	1	1	0	1	1@(992)x1
AP-UPO3W-04	(餘料)1	299.0	1	1	0	1	1@(689)x1

工程號碼:J851, 工程名稱:青衣

開料長度:6000, 總長料支數:2, 總開料支數:9

鋸片厚度(mm):4, 料頭尾總切除(mm):20, 浪費率(%):33.09

鋁材開料清單 X85918(灰)

窗號	編號(用料狀況)	實用長度(長料開數)	需要 支數	開料 支數	長料 支數	餘料 支數	編號(剩餘長度)
AP-UP03G-15	1	1618.0	1	1	1	0	1@(4358)x1
AP-UP03G-12	(餘料)1	1373.0	1	1	0	1	1@(2981)x1
AP-UP03G-13	(餘料)1	1358.0	1	1	0	1	1@(1619)x1
AP-UP03G-01	2	869.0	2	1	1	0	2@(5107)x1
AP-UP03G-01	(餘料)1	869.0		1	0	1	1@(746)x1
AP-UP03G-09	(餘料)1	719.0	1	1	0	1	1@(23)x1
AP-UP03G-06	(餘料)2	499.0	1	1	0	1	2@(4604)x1
AP-UP03G-10	(餘料)2	349.0	1	1	0	1	2@(4251)x1
AP-UP03G-03	(餘料)2	299.0	1	1	0	1	2@(3948)x1

④

 <b>美特鋁質有限公司</b> MIDI Aluminium Fabricator Ltd.				工程號 J851 地盘 青衣190	類別 制圖 W. E. X	物料號 2020-05-13	圖號 AP-UP03
修改 A B - 日期 11/09 24/09 -	採用工廠 材料颜色 -	地盤 ✓	图纸名称 铝扁加工图 材料 X85918	復核 - 批准 -	數量 - 單件重量 - (KG)		

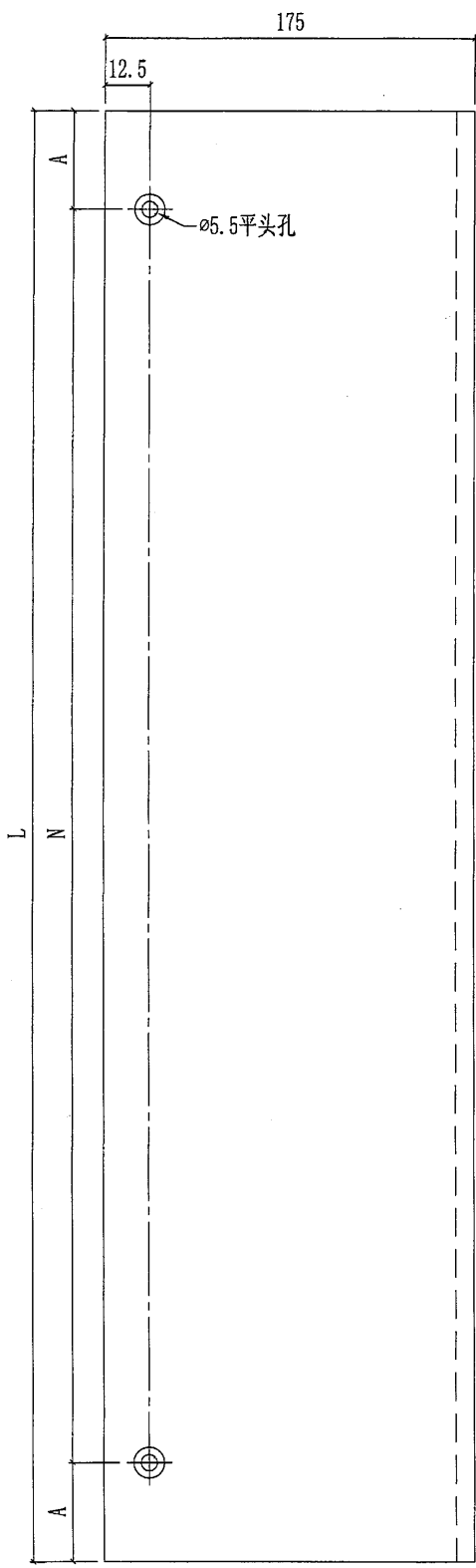

部件编号	L	A	N	颜色	颜色编号	数量
AP-UP03G-01	869	84.5	7x100c/c	深灰色	UCT534193SC-3	2
AP-UP03W-01	869	84.5	7x100c/c	白色	TUC43350SC(ZH)-3	2
<del>AP-UP03G-02</del>						
AP-UP03G-03	299	49.5	2x100c/c	深灰色	UCT534193SC-3	1
AP-UP03W-04	299	49.5	2x100c/c	白色	TUC43350SC(ZH)-3	1
AP-UP03W-05	499	49.5	4x100c/c	白色	TUC43350SC(ZH)-3	1
AP-UP03G-06	499	49.5	4x100c/c	深灰色	UCT534193SC-3	1
<del>AP-UP03G-07</del>						
AP-UP03G-09	719	59.5	6x100c/c	深灰色	UCT534193SC-3	1
AP-UP03G-10	349	24.5	3x100c/c	深灰色	UCT534193SC-3	1
AP-UP03G-12	1373	36.5	13x100c/c	深灰色	UCT534193SC-3	1
AP-UP03W-12	1373	36.5	13x100c/c	白色	TUC43350SC(ZH)-3	1
AP-UP03G-13	1358	79	12x100c/c	深灰色	UCT534193SC-3	1
AP-UP03W-13	1358	79	12x100c/c	白色	TUC43350SC(ZH)-3	1
<del>AP-UP03G-14</del>						
AP-UP03G-15	1618	59	15x100c/c	深灰色	UCT534193SC-3	1
<del>AP-UP03G-16</del>						



9

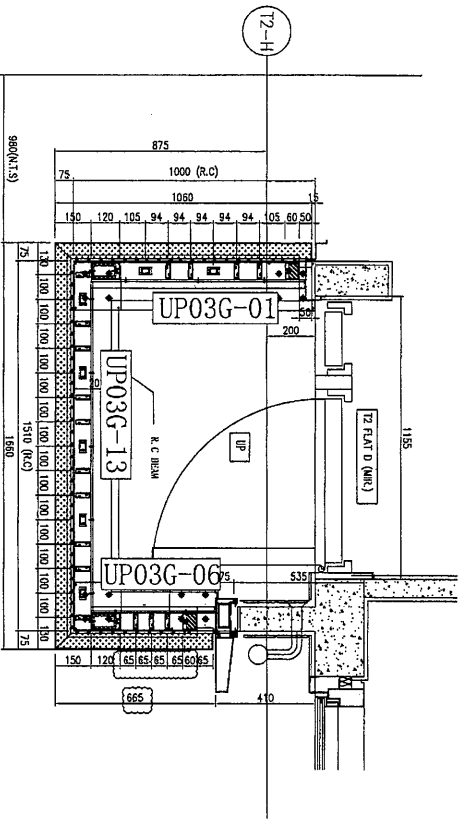

(MIR.)

UP2 14G+13W

UP5 1W

UP TYPE	TOWER	F.L.R.	FLAT	QTY
UP2 (MIR.)	T2	1/F, 10, 31/F	D	27
(FLOOR NOS. 4, 13, 14, 24 NOT USED.)				
UP5 (MIR.)	T2	32/F	D	1W

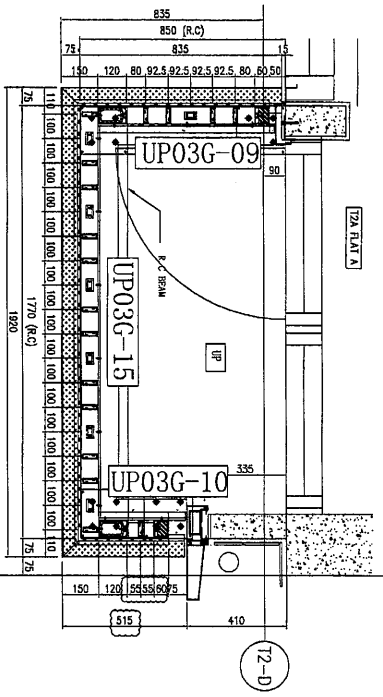

(MIR.)

UP8 27G

UP9 1G

UP TYPE	TOWER	F.L.R.	FLAT	QTY
UP8	T2A	1/F, 10, 31/F	A	27
(FLOOR NOS. 4, 13, 14, 24 NOT USED.)				
UP9	T2A	32/F	A	1G

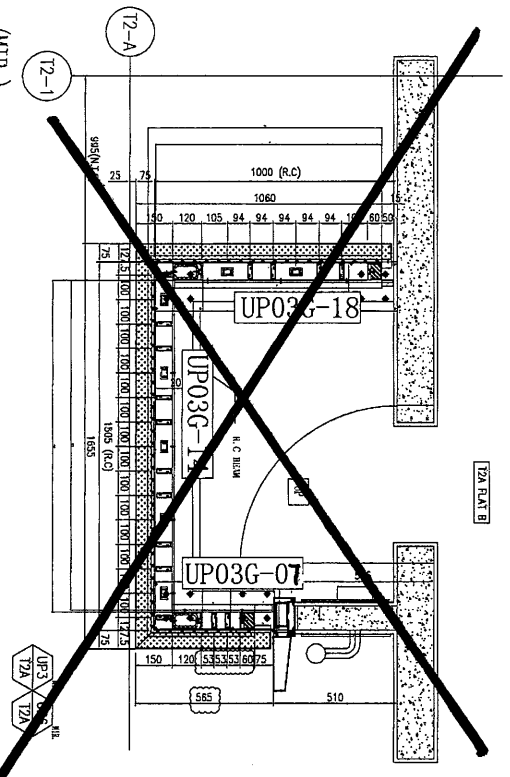

(MIR.)

UP3 13W+15G

UP TYPE	TOWER	F.L.R.	FLAT	QTY
UP3 (MIR.)	T2A	2/F, 10, 31/F	B	28
(FLOOR NOS. 4, 13, 14, 24 NOT USED.)				

13G+13W

RD. REF : \_\_\_\_\_

F.S.D. REF : \_\_\_\_\_

NOTE :  
 1. All dimensions are in mm.  
 2. All dimensions are checked from outside.  
 3. All dimensions to be verified on site before construction.

GENERAL NOTES

Legend :  
 1. F.F.L. - Finished Floor Level  
 2. S.F.L. - Structural Floor Level  
 3. 2 - Sheared Data

X11 RETAIL UNIT NO. 1099A SHEET NO. X001

ARCHITECT : HONG TUNG & PARTNERS LIMITED  
 11/F, 110-112, Des Voeux Road East, Hong Kong  
 TEL: 2538 8211 - 4 Fax: 2538 8210

PROJECT : RESIDENTIAL DEVELOPMENT AT TSING YI TOWNLOT 180 SAI SIAM ROAD

STRUCTURAL ENGINEER : C M WONG & ASSOCIATES LTD.  
 美特銘有限公司  
 M.T.D. ASSOCIATES TRANSCRIPTION LTD.  
 Suite 6-B, Sinyang Industrial Centre, 1/F  
 No. 549, 21st Street, Kwun Tong, Kowloon  
 TEL: 2429 2111 - 4 Fax: 2429 2110

CLIENT : 佳明集團控股有限公司  
 GRAND MINE GROUP HOLDINGS LIMITED

MAIN CONTRACTOR : GRAND TECH CONSTRUCTION CO. LTD.

DATE : 18-11-2019

SCALE : AS SHOWN

REV : A