

工程指示 / 要求簡箋(E.I.)

工程指示編號：EI / 3153 / 21 修改版次：J

工程編號：J851 工程名稱：青衣明翹匯

工程項目：單元件幕牆 - 地盤用鋁料加工圖(第二批)

收件人：生統 發件人：Yancy Chen 日期：12/05/2021

要求提供 / 確認 事項：

- |                                    |                                     |                               |
|------------------------------------|-------------------------------------|-------------------------------|
| <input type="checkbox"/> 初步鋁料 B.M. | <input type="checkbox"/> 加工拆圖，然後生產  | <input type="checkbox"/> 尺寸表  |
| <input type="checkbox"/> 正式鋁料 B.M. | <input type="checkbox"/> 技術上資料 / 指示 | <input type="checkbox"/> 報價   |
| <input type="checkbox"/> 配件 B.M.   | <input type="checkbox"/> 樣辦或貨品說明書   | <input type="checkbox"/> 分判合約 |
| <input type="checkbox"/> 其他：_____  |                                     |                               |

內容：

根據東莞廠 5 月 10 日微信，請按附件修改圖紙加工。

修改圖已於 5 月 10 日下午預覽給予東莞廠，理出 EI 工作記錄。

(因為 EI/2760 已到 K 版，無法登記，此 EI 3153 是 EI/2760 的修改版)

請在 5/05/2021 前完成上列要求。

附：

1+ 2 頁

以上項目為：

- 原合約工程包       原合約工程加 / 減賬       新工程報價

原因：-

分發東莞各部門：

- ( ) 生產技術總監  連附件    ( ) 技術部  連附件    ( ) 生產部  連附件    ( ) 機械設計部  連附件  
 ( ) 採購部  連附件    ( ) 生產統籌部  連附件  
 ( ) 質檢部  連附件    ( ) 會計部  連附件    ( ) 報關組  連附件    ( ) 其他 \_\_\_\_\_  連附件

分發香港各部門：

- ( ) 行政部  連附件    ( ) 會計部  連附件    ( ) 統籌部  連附件    ( ) 工程地盤科文  連附件 積哥  
 ( ) 採購部  連附件    ( ) QS 部  連附件    ( ) 維修部  連附件    ( ) 其他 \_\_\_\_\_  連附件

傳遞編號：

HK1047/21

發件人簽署：

項目經理簽署：

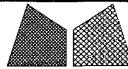
 <b>美特铝质有限公司</b> MIDI Aluminium Fabricator Ltd.			工程號 J851 地盘 青衣190	類別 制圖 W. E. X 復核 - 批准 -	物料號 - 2020-11-21 圖號 X85724-35
修改日期 採用工廠 材料颜色	<input checked="" type="checkbox"/> 工廠 <input type="checkbox"/> 地盘 -	图纸名称 铝料加工图 材料 X85724	數量 - 單件重量 - (KG)		

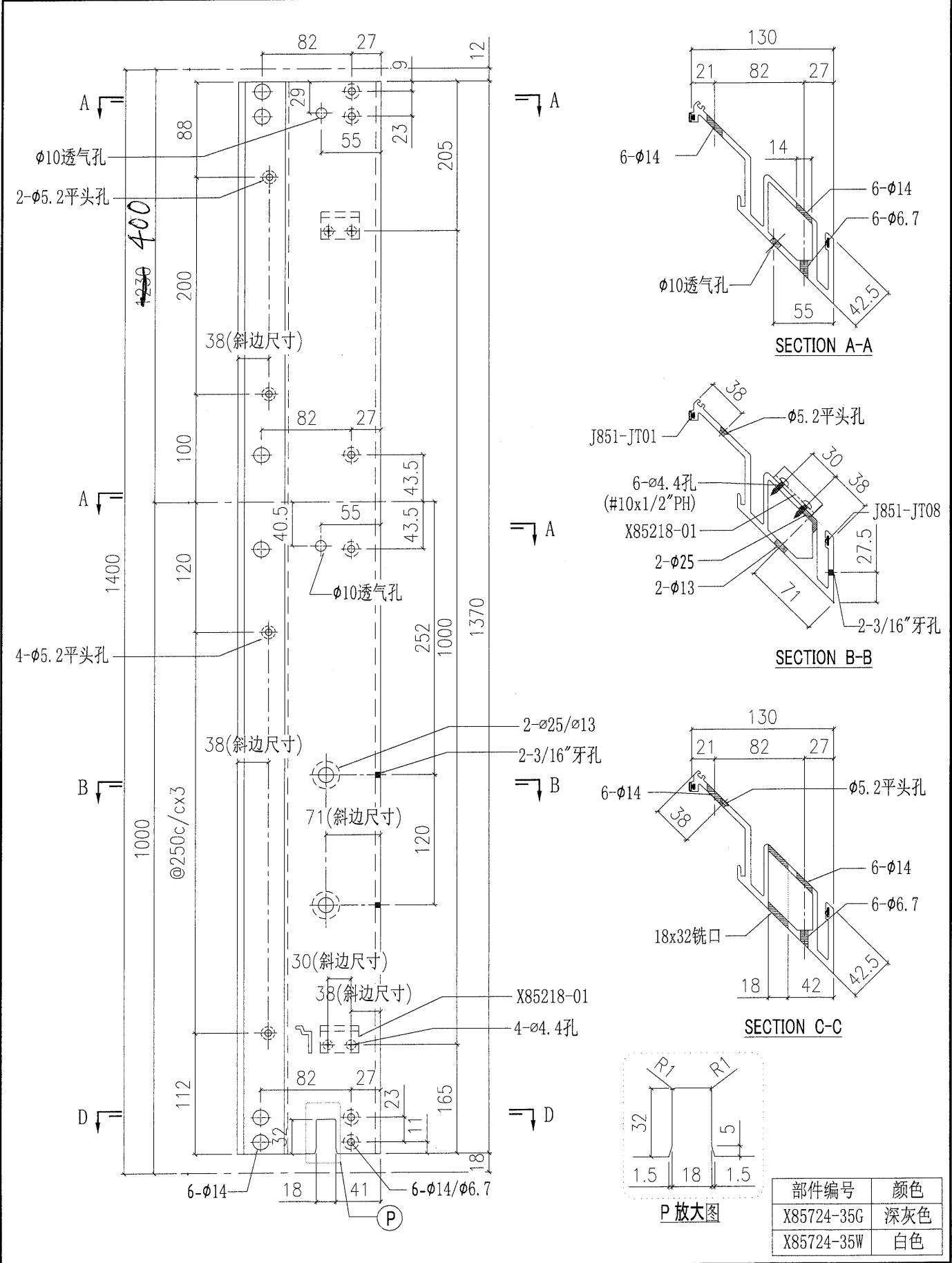

部件编号	颜色
X85724-35G	深灰色
X85724-35W	白色

元件冇对吧

上午 8:35



黃瑛梅

对，欠生窗而已！

上午 8:36



黃瑛梅

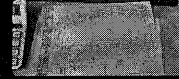

黃瑛梅

@美特細佬 (梁帥偉) 请复核下图纸，尺寸有误，谢谢！

MA YEE PO

短时间内可以补回吗



黃瑛梅

要看那款型材什么时候能到位



黃瑛梅

以目前荣阳交货情况来看，应该短时间内不会有。

上午 8:41

