

工程指示 / 要求簡箋(E.I.)

工程指示編號：EI / 3153 / 21 修改版次：H

工程編號：J851 工程名稱：青衣明翹匯

工程項目：單元件幕牆 - 地盤用鋁料加工圖(第二批)

收件人：生統 發件人：Yancy Chen 日期：29/04/2021

□要求提供 / □確認 事項：

- ( ) 初步鋁料 B.M. ( ) 加工拆圖，然後生產 ( ) 尺寸表
- ( ) 正式鋁料 B.M. ( ) 技術上資料 / 指示 ( ) 報價
- ( ) 配件 B.M. ( ) 樣辦或貨品說明書 ( ) 分判合約
- ( ) 其他：\_\_\_\_\_

內容：

根據東莞廠微信問題(高層幕牆多點鎖)，請按附件修改圖紙加工。

(因為 EI/2760 已到 K 版，無法登記，此 EI 3153 是 EI/2760 的修改版)

請在 05/05/2021 前完成上列要求。

附：

1+ 3 頁

以上項目為：

- 原合約工程包  原合約工程加 / 減賬  新工程報價

原因：-

分發東莞各部門：

- ( ) 生產技術總監  連附件 ( ) 技術部  連附件 ( ) 生產部  連附件 ( ) 機械設計部  連附件
- ( ) 採購部  連附件 ( ) 生產統籌部  連附件
- ( ) 質檢部  連附件 ( ) 會計部  連附件 ( ) 報關組  連附件 ( ) 其他 \_\_\_\_\_  連附件

分發香港各部門：

- ( ) 行政部  連附件 ( ) 會計部  連附件 ( ) 統籌部  連附件 ( ) 工程部地盤科文  連附件 積哥
- ( ) 採購部  連附件 ( ) QS 部  連附件 ( ) 維修部  連附件 ( ) 其他 \_\_\_\_\_  連附件

傳遞編號：

HK 0928 / 21

發件人簽署：

項目經理簽署：



 <b>美特鋁質有限公司</b> MIDI Aluminium Fabricator Ltd.		工程號 J851 地盤 青衣190 图纸名称 铝料加工图	類別 制圖 W. E. X 復核 - 批准 -	物料號 - 2020-07-15 圖號 X85728-02R 數量 - 單件重量 - (KG)
修改 - 日期 -	採用工廠 ✓ 地盤 - 材料颜色 -	材料 X85728		

部件编号	颜色
X85728-02RG	深灰色
X85728-02RW	白色

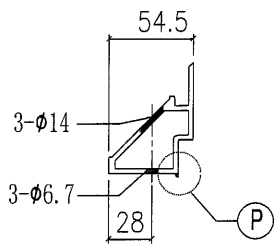

SECTION A-A

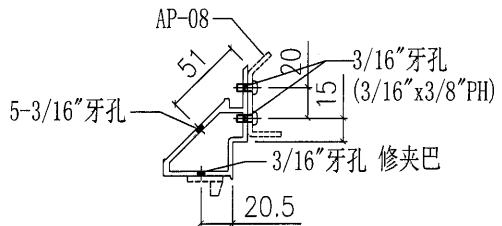

SECTION B-B

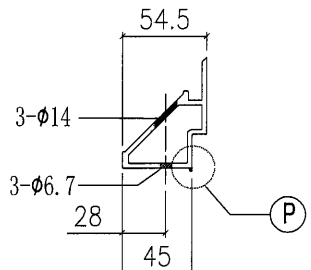

SECTION C-C

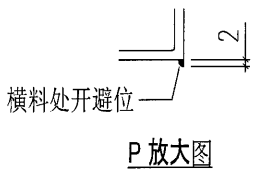

P 放大图

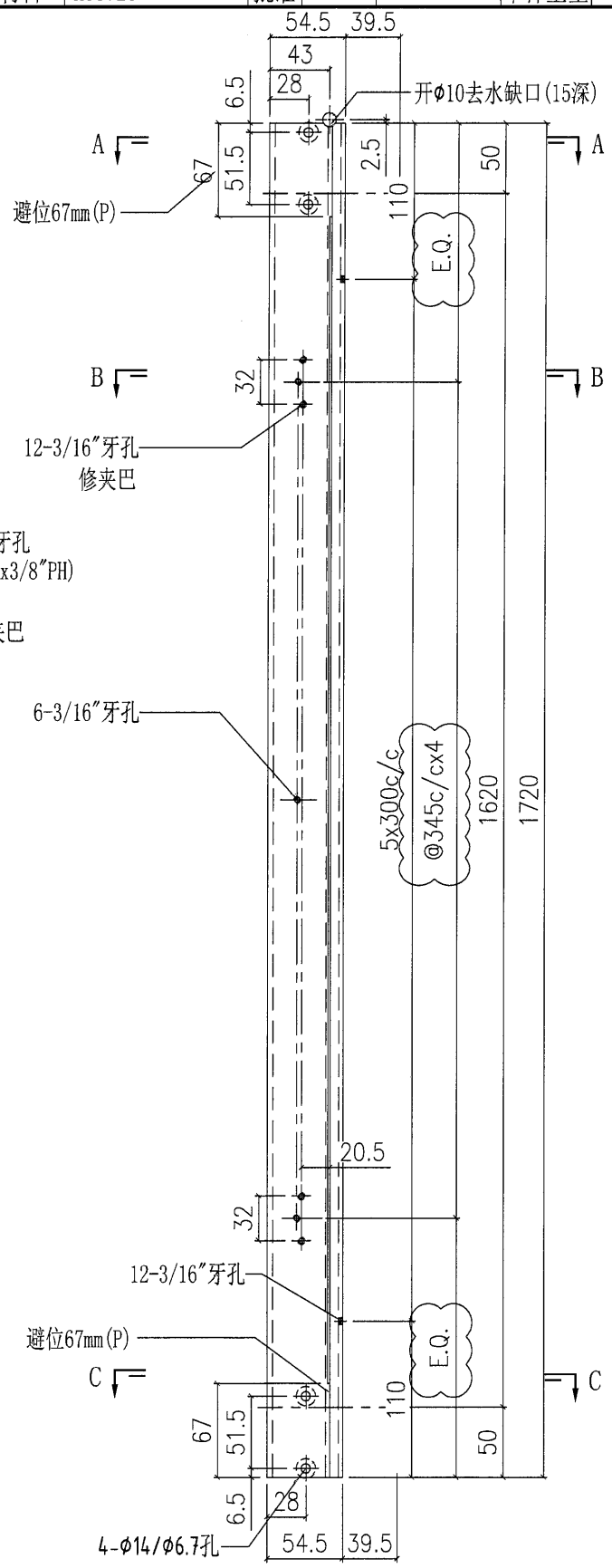
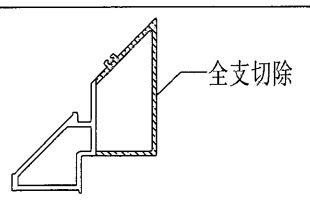

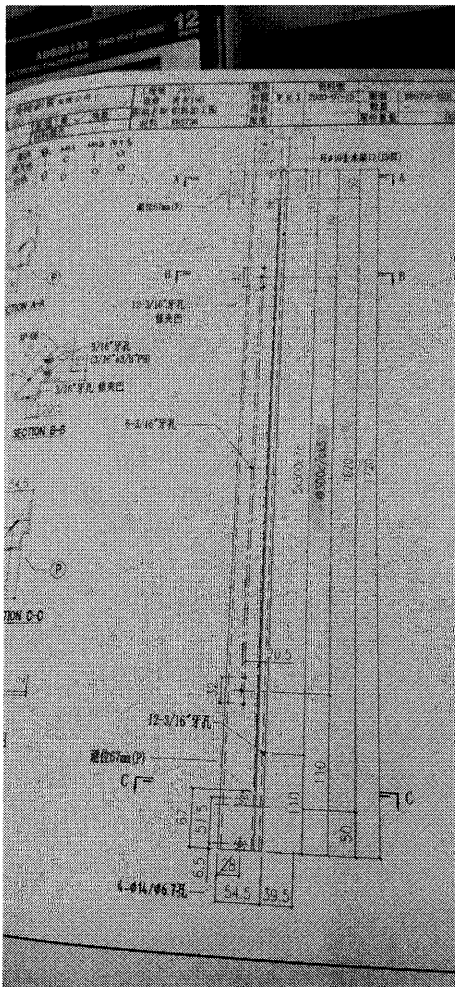
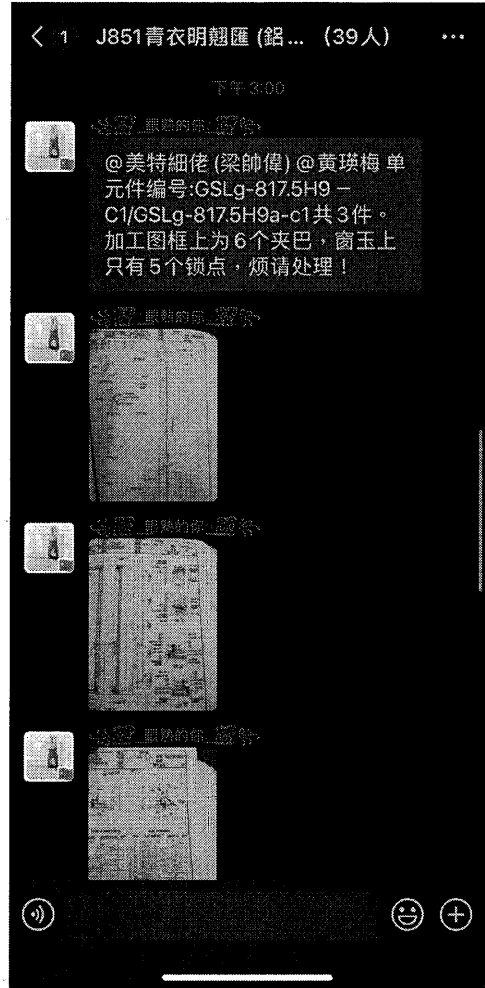
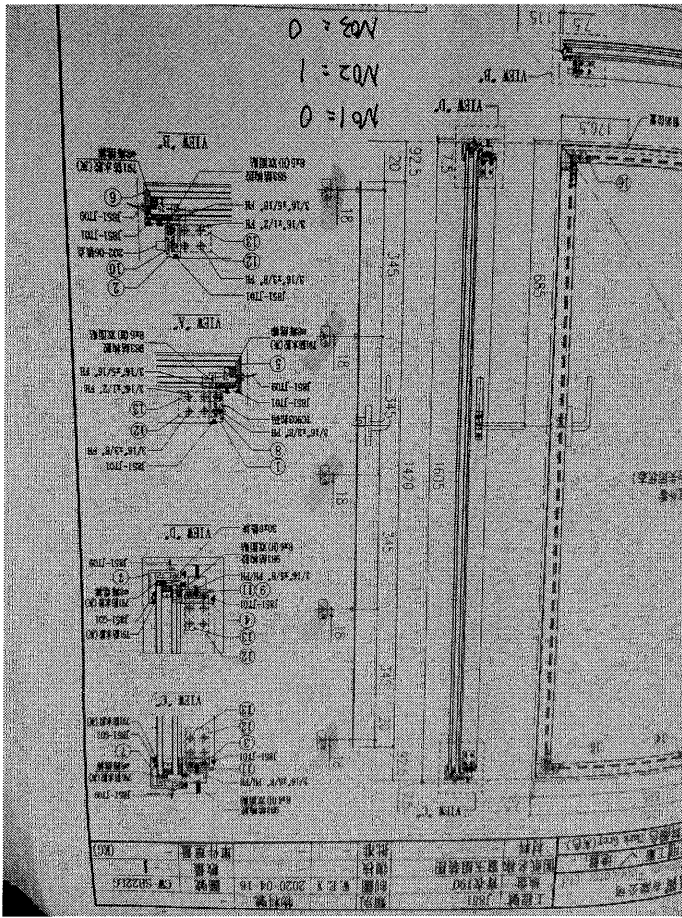

工號	J851	類別	青衣	物料號	GSLg-817.5H9a-c1																																																																																																																																																																				
組名	青衣120	制圖	W. E. X	圖號	GSLg-817.5H9a-c1																																																																																																																																																																				
組名	單元組裝圖	審核		數量	-																																																																																																																																																																				
材料		批發		單位重量	(KW)																																																																																																																																																																				
VIEW E		VIEW F																																																																																																																																																																							
<p>◇ OTHERS (ALUM. &amp; G.M.S. PARTS)</p> <table border="1"> <thead> <tr> <th>ITEM</th> <th>FAB. DWG. NO.</th> <th>LENGTH (mm)</th> <th>QTY</th> </tr> </thead> <tbody> <tr> <td>41</td> <td>BP-32-01G</td> <td></td> <td>1</td> </tr> <tr> <td colspan="4">608 x1128 (BACK PANEL)</td> </tr> <tr> <td>42</td> <td>AP-01G</td> <td></td> <td>1</td> </tr> <tr> <td colspan="4">3mm THK. ALUM. PLATE</td> </tr> <tr> <td>43</td> <td>AP-02</td> <td></td> <td>2</td> </tr> <tr> <td colspan="4">3mm THK. ALUM. PLATE</td> </tr> <tr> <td>44</td> <td></td> <td></td> <td></td> </tr> <tr> <td>45</td> <td>AA-03G</td> <td>21</td> <td>1</td> </tr> <tr> <td colspan="4">3mm THK. ALUM. ANGLE</td> </tr> <tr> <td>46</td> <td>AA-04RG</td> <td>21</td> <td>1</td> </tr> <tr> <td colspan="4">3mm THK. ALUM. ANGLE</td> </tr> <tr> <td>47</td> <td>AP-08</td> <td>50</td> <td>6</td> </tr> <tr> <td colspan="4">3mm THK. ALUM. PLATE</td> </tr> <tr> <td>48</td> <td>AA-02LG</td> <td></td> <td>1</td> </tr> <tr> <td colspan="4">3mm THK. ALUM. ANGLE</td> </tr> <tr> <td>49</td> <td>AA-02RG</td> <td></td> <td>1</td> </tr> <tr> <td colspan="4">3mm THK. ALUM. ANGLE</td> </tr> <tr> <td>50</td> <td>AP-03-16</td> <td></td> <td>1</td> </tr> <tr> <td colspan="4">1.5mm THK. ALUM. PLATE</td> </tr> </tbody> </table>		ITEM	FAB. DWG. NO.	LENGTH (mm)	QTY	41	BP-32-01G		1	608 x1128 (BACK PANEL)				42	AP-01G		1	3mm THK. ALUM. PLATE				43	AP-02		2	3mm THK. ALUM. PLATE				44				45	AA-03G	21	1	3mm THK. ALUM. ANGLE				46	AA-04RG	21	1	3mm THK. ALUM. ANGLE				47	AP-08	50	6	3mm THK. ALUM. PLATE				48	AA-02LG		1	3mm THK. ALUM. ANGLE				49	AA-02RG		1	3mm THK. ALUM. ANGLE				50	AP-03-16		1	1.5mm THK. ALUM. PLATE				<p>○ ALUM. EXTRUSION</p> <table border="1"> <thead> <tr> <th>ITEM</th> <th>FAB. DWG. NO.</th> <th>LENGTH (mm)</th> <th>QTY</th> </tr> </thead> <tbody> <tr> <td>1</td> <td>X85726-40LG</td> <td>3470</td> <td>1</td> </tr> <tr> <td>2</td> <td>X85723-32G</td> <td>3470</td> <td>1</td> </tr> <tr> <td>3</td> <td>X85757-02-02G</td> <td>1186</td> <td>1</td> </tr> <tr> <td>4</td> <td>X85756-02-02G</td> <td>1186</td> <td>1</td> </tr> <tr> <td>5</td> <td>X85757-04-02G</td> <td>606</td> <td>1</td> </tr> <tr> <td>6</td> <td>X85756-04-03G</td> <td>606</td> <td>1</td> </tr> <tr> <td>7</td> <td>X85745-01L-03G</td> <td>1129</td> <td>1</td> </tr> <tr> <td>8</td> <td>X85744-31G</td> <td>1129</td> <td>1</td> </tr> <tr> <td>9</td> <td>X85748-31LG</td> <td>539</td> <td>1</td> </tr> <tr> <td>10</td> <td>X85727-34RG</td> <td>3485</td> <td>1</td> </tr> <tr> <td>10a</td> <td></td> <td></td> <td></td> </tr> <tr> <td>10b</td> <td>X85728-02RG</td> <td>1720</td> <td>1</td> </tr> <tr> <td>11</td> <td>X85730-03RG</td> <td>695</td> <td>1</td> </tr> <tr> <td>12</td> <td>X85731-03RG</td> <td>823</td> <td>1</td> </tr> <tr> <td>13</td> <td>X85733-02RG</td> <td>695</td> <td>1</td> </tr> <tr> <td>14</td> <td>X85734-02RG</td> <td>695</td> <td>1</td> </tr> <tr> <td>15</td> <td>X85743-01-04G</td> <td>695</td> <td>3</td> </tr> <tr> <td>16</td> <td>X85742-01-04G</td> <td>695</td> <td>1</td> </tr> <tr> <td>17</td> <td>X85461-01L</td> <td>200</td> <td>1</td> </tr> <tr> <td>18</td> <td>X85749-01R</td> <td></td> <td></td> </tr> </tbody> </table>				ITEM	FAB. DWG. NO.	LENGTH (mm)	QTY	1	X85726-40LG	3470	1	2	X85723-32G	3470	1	3	X85757-02-02G	1186	1	4	X85756-02-02G	1186	1	5	X85757-04-02G	606	1	6	X85756-04-03G	606	1	7	X85745-01L-03G	1129	1	8	X85744-31G	1129	1	9	X85748-31LG	539	1	10	X85727-34RG	3485	1	10a				10b	X85728-02RG	1720	1	11	X85730-03RG	695	1	12	X85731-03RG	823	1	13	X85733-02RG	695	1	14	X85734-02RG	695	1	15	X85743-01-04G	695	3	16	X85742-01-04G	695	1	17	X85461-01L	200	1	18	X85749-01R		
ITEM	FAB. DWG. NO.	LENGTH (mm)	QTY																																																																																																																																																																						
41	BP-32-01G		1																																																																																																																																																																						
608 x1128 (BACK PANEL)																																																																																																																																																																									
42	AP-01G		1																																																																																																																																																																						
3mm THK. ALUM. PLATE																																																																																																																																																																									
43	AP-02		2																																																																																																																																																																						
3mm THK. ALUM. PLATE																																																																																																																																																																									
44																																																																																																																																																																									
45	AA-03G	21	1																																																																																																																																																																						
3mm THK. ALUM. ANGLE																																																																																																																																																																									
46	AA-04RG	21	1																																																																																																																																																																						
3mm THK. ALUM. ANGLE																																																																																																																																																																									
47	AP-08	50	6																																																																																																																																																																						
3mm THK. ALUM. PLATE																																																																																																																																																																									
48	AA-02LG		1																																																																																																																																																																						
3mm THK. ALUM. ANGLE																																																																																																																																																																									
49	AA-02RG		1																																																																																																																																																																						
3mm THK. ALUM. ANGLE																																																																																																																																																																									
50	AP-03-16		1																																																																																																																																																																						
1.5mm THK. ALUM. PLATE																																																																																																																																																																									
ITEM	FAB. DWG. NO.	LENGTH (mm)	QTY																																																																																																																																																																						
1	X85726-40LG	3470	1																																																																																																																																																																						
2	X85723-32G	3470	1																																																																																																																																																																						
3	X85757-02-02G	1186	1																																																																																																																																																																						
4	X85756-02-02G	1186	1																																																																																																																																																																						
5	X85757-04-02G	606	1																																																																																																																																																																						
6	X85756-04-03G	606	1																																																																																																																																																																						
7	X85745-01L-03G	1129	1																																																																																																																																																																						
8	X85744-31G	1129	1																																																																																																																																																																						
9	X85748-31LG	539	1																																																																																																																																																																						
10	X85727-34RG	3485	1																																																																																																																																																																						
10a																																																																																																																																																																									
10b	X85728-02RG	1720	1																																																																																																																																																																						
11	X85730-03RG	695	1																																																																																																																																																																						
12	X85731-03RG	823	1																																																																																																																																																																						
13	X85733-02RG	695	1																																																																																																																																																																						
14	X85734-02RG	695	1																																																																																																																																																																						
15	X85743-01-04G	695	3																																																																																																																																																																						
16	X85742-01-04G	695	1																																																																																																																																																																						
17	X85461-01L	200	1																																																																																																																																																																						
18	X85749-01R																																																																																																																																																																								