

工程指示 / 要求簡箋(E.I.)

工程指示編號：EI / 3018 / 21

修改版次：-

工程編號：J851

工程名稱：青衣明翹匯

工程項目：更亭 - 地盤用鋁板加工圖

收件人：生統

發件人：Yancy Chen

日期：29/01/2021

要求提供 / 確認 事項：

- | | | |
|------------------------------------|-------------------------------------|-------------------------------|
| <input type="checkbox"/> 初步鋁料 B.M. | <input type="checkbox"/> 加工拆圖，然後生產 | <input type="checkbox"/> 尺寸表 |
| <input type="checkbox"/> 正式鋁料 B.M. | <input type="checkbox"/> 技術上資料 / 指示 | <input type="checkbox"/> 報價 |
| <input type="checkbox"/> 配件 B.M. | <input type="checkbox"/> 樣辦或貨品說明書 | <input type="checkbox"/> 分判合約 |
| <input type="checkbox"/> 其他：_____ | | |

內容：

請按附件 BM 表和圖紙作備料用。

請在 27/2/2021 前完成上列要求。

附：

1+ 5 頁

以上項目為：

- 原合約工程包 原合約工程加 / 減賬 新工程報價

原因：-

分發東莞各部門：

- () 生產技術總監 連附件 () 技術部 連附件 () 生產部 連附件 () 機械設計部 連附件
 () 採購部 連附件 () 生產統籌部 連附件
 () 質檢部 連附件 () 會計部 連附件 () 報關組 連附件 () 其他 _____ 連附件

分發香港各部門：

- () 行政部 連附件 () 會計部 連附件 () 統籌部 連附件 () 工程部地盤科文 連附件 **許勝明**
 () 採購部 連附件 () QS 部 連附件 () 維修部 連附件 () 其他 _____ 連附件

傳遞編號：

HK 0233 / 21

發件人簽署：

Y.C.

項目經理簽署：

SP

地盤用鋁板B.M.表

BM編號:

修改版次:

A/C Code:

總V.F.:

總重量:

25.41

序號	修改內容	鋁板圖號	鋁板名稱	顏色	實用	後備	總數	總重量	總展開面積		總V.F.		備註
									單件展開面積	平方米	單件V.F.	平方米	
1		J851-EP01-C01	3mm厚鋁板	黑色	8		8	4.273	0.066	0.526	0.066	0.526	
2		J851-EP01-C02	3mm厚鋁板	黑色	2		2	1.234	0.076	0.152	0.076	0.152	
3		J851-EP01-C03	3mm厚鋁板	黑色	22		22	18.240	0.102	2.244	0.102	2.244	
4		J851-EP01-C04	3mm厚鋁板	黑色	1		1	1.662	0.204	0.204	0.204	0.204	備用
5													
6													
7													
8													
9													
10													
11													
12													
13													
14													
15													
16													
					總合計:	33	25.410			3.125		3.125	

EG-DWG3

 美特鋁質 有限公司 MIDI Aluminium Fabricator Ltd.	产品编号	L(mm)	数量	P	N	M	B	N1	M1	位置	
	J851-EP01-C01	900	8	-							
	J851-EP01-C02	1040	2	-							
	J851-EP01-C03	1397	22	-							
工程號	J851	地盤	青衣明翹匯	J851-EP01-C04	2800	1	-				備份

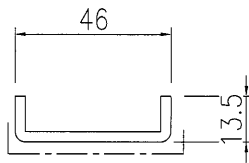
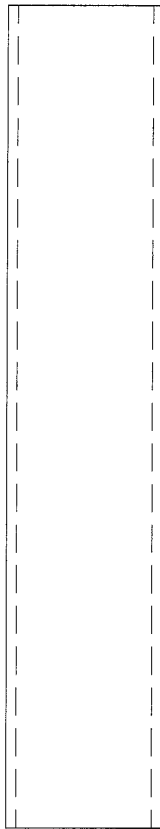

V.F

名稱	鋁折槽加工圖	制圖	黃漢卿	2021-1-22	修改			
材料	3mm厚鋁板	復核			日期			
顏色	黑色, 色號由香港定	批准			圖號	J851-EP01-C01		

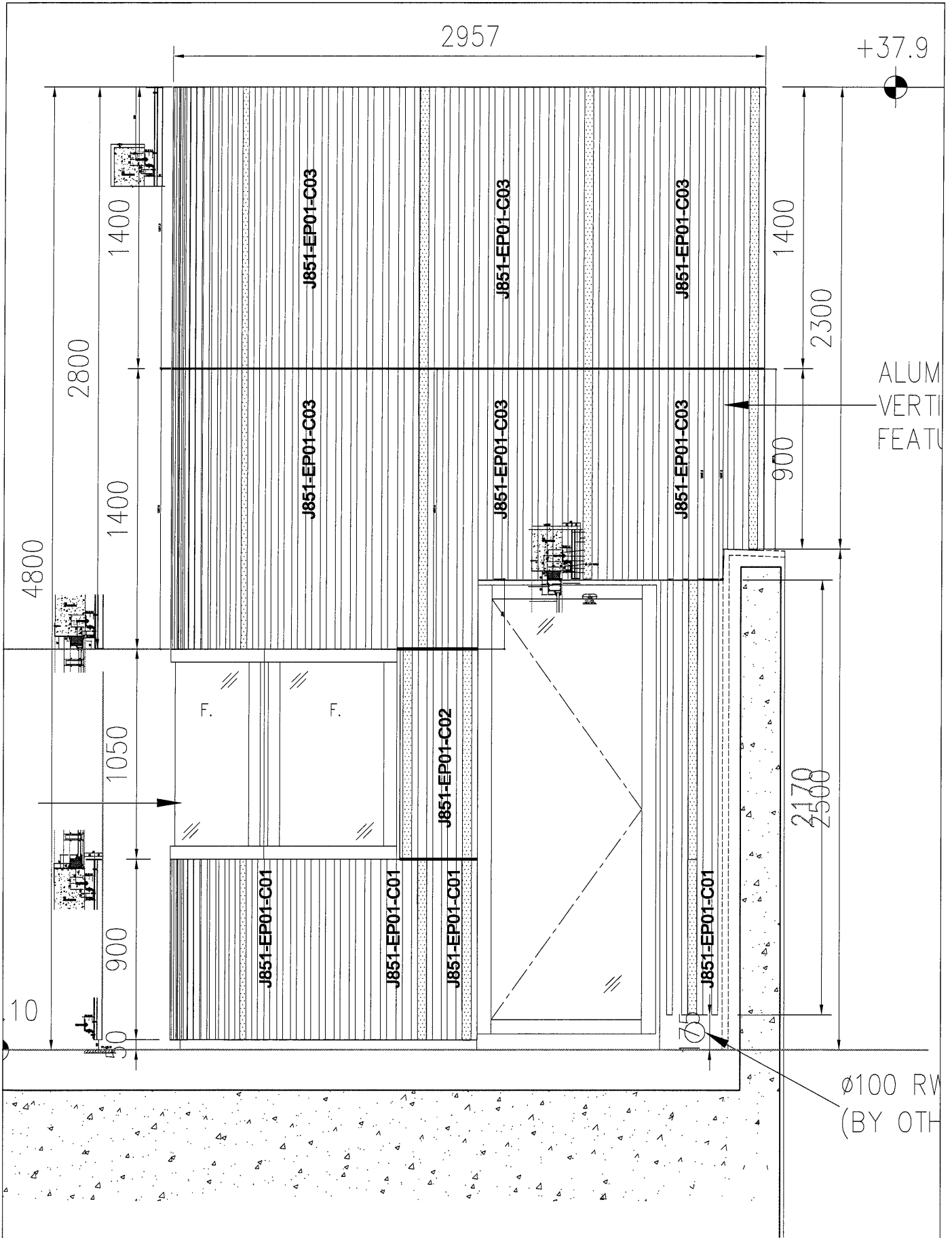

J851-EP01-LP06

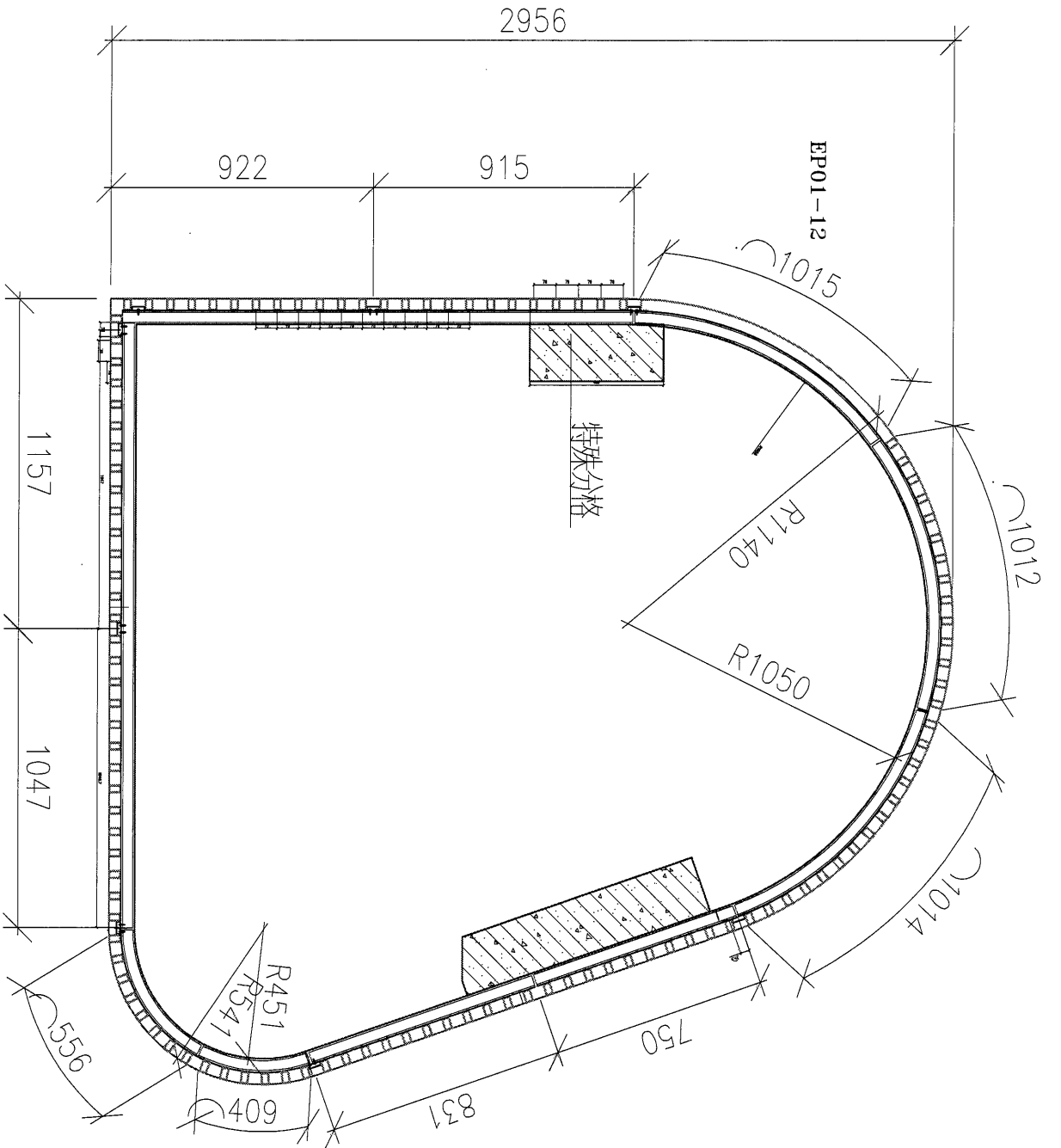

J851-EP01-LP07