

工程指示 / 要求簡箋(E.I.)

工程指示編號：EI / 2909 / 21 修改版次：F

工程編號：J851 工程名稱：青衣明翹匯

工程項目：屋頂鋁格柵 - 鋁型材加工圖

收件人：生統 發件人：Yancy Chen 日期：11/05/2021

要求提供 / 確認 事項：

- | | | |
|------------------------------------|-------------------------------------|-------------------------------|
| <input type="checkbox"/> 初步鋁料 B.M. | <input type="checkbox"/> 加工拆圖，然後生產 | <input type="checkbox"/> 尺寸表 |
| <input type="checkbox"/> 正式鋁料 B.M. | <input type="checkbox"/> 技術上資料 / 指示 | <input type="checkbox"/> 報價 |
| <input type="checkbox"/> 配件 B.M. | <input type="checkbox"/> 樣辦或貨品說明書 | <input type="checkbox"/> 分判合約 |
| <input type="checkbox"/> 其他：_____ | | |

內容：

請按附件修改圖紙加工。

請在 15/5/2021 前完成上列要求。

附：

1+ 2 頁

以上項目為：

 原合約工程包
 原合約工程加 / 減賬
 新工程報價

原因：-

分發東莞各部門：

- | | | | | | | | |
|---------------------------------|------------------------------|-------------------------------------------|-----------------------------------------|------------------------------|------------------------------|-----------------------------------|------------------------------|
| <input type="checkbox"/> 生產技術總監 | <input type="checkbox"/> 連附件 | <input type="checkbox"/> 技術部 | <input type="checkbox"/> 連附件 | <input type="checkbox"/> 生產部 | <input type="checkbox"/> 連附件 | <input type="checkbox"/> 機械設計部 | <input type="checkbox"/> 連附件 |
| <input type="checkbox"/> 採購部 | <input type="checkbox"/> 連附件 | <input checked="" type="checkbox"/> 生產統籌部 | <input checked="" type="checkbox"/> 連附件 | | | | |
| <input type="checkbox"/> 質檢部 | <input type="checkbox"/> 連附件 | <input type="checkbox"/> 會計部 | <input type="checkbox"/> 連附件 | <input type="checkbox"/> 報關組 | <input type="checkbox"/> 連附件 | <input type="checkbox"/> 其他 _____ | <input type="checkbox"/> 連附件 |

分發香港各部門：

- | | | | | | | | | |
|------------------------------|------------------------------|-------------------------------|------------------------------|------------------------------|------------------------------|---------------------------------------------|-----------------------------------------|-----|
| <input type="checkbox"/> 行政部 | <input type="checkbox"/> 連附件 | <input type="checkbox"/> 會計部 | <input type="checkbox"/> 連附件 | <input type="checkbox"/> 統籌部 | <input type="checkbox"/> 連附件 | <input checked="" type="checkbox"/> 工程部地盤科文 | <input checked="" type="checkbox"/> 連附件 | 許勝明 |
| <input type="checkbox"/> 採購部 | <input type="checkbox"/> 連附件 | <input type="checkbox"/> QS 部 | <input type="checkbox"/> 連附件 | <input type="checkbox"/> 維修部 | <input type="checkbox"/> 連附件 | <input type="checkbox"/> 其他 _____ | <input type="checkbox"/> 連附件 | |

傳遞編號：

HK1035 / 21

發件人簽署：

項目經理簽署：



工程號 J851 地盤 青衣明翹匯

J851-AL2-01B-1

J851-AL2-01B-2

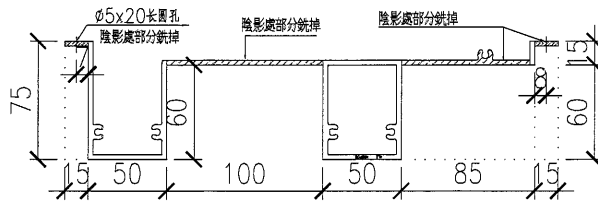
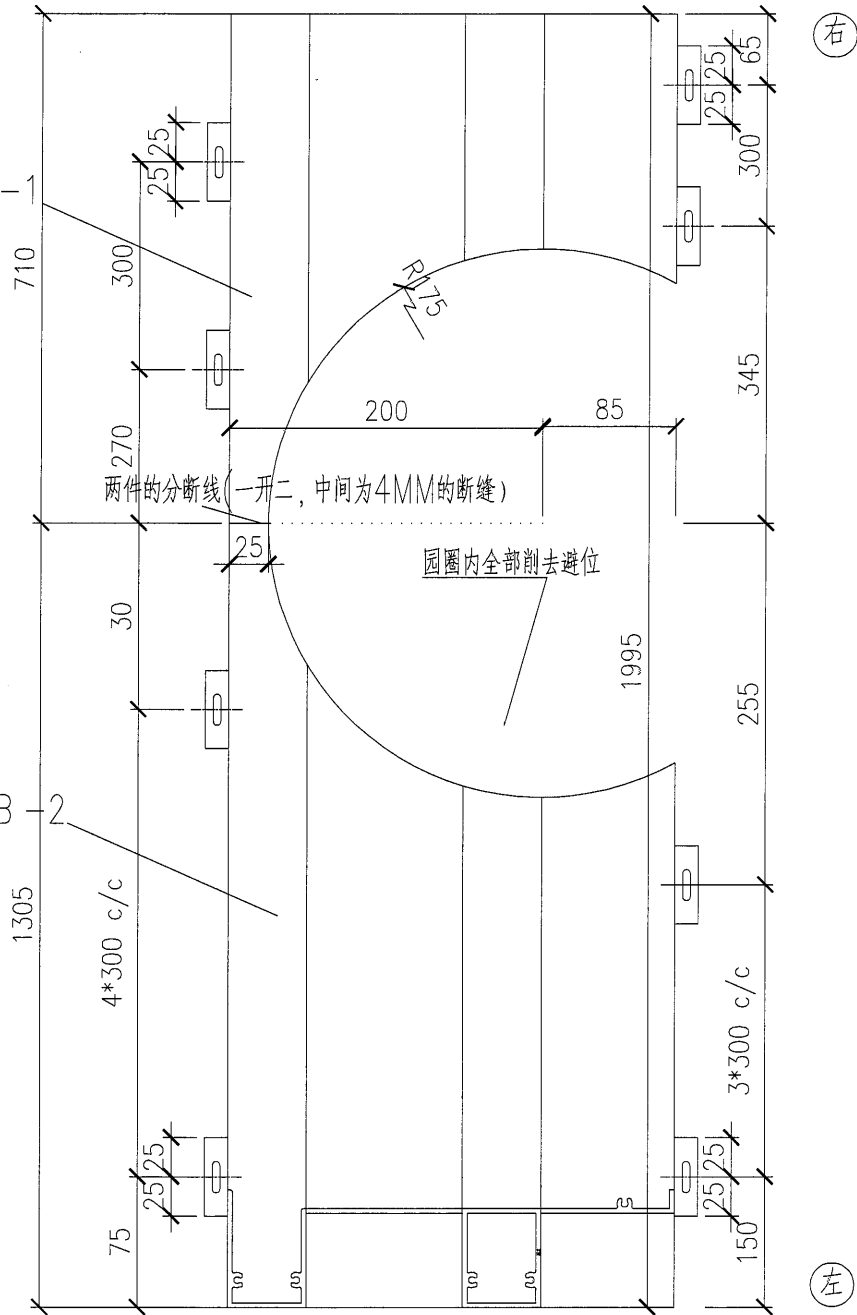

21/2909

序號	加工圖號	型材编号	长度 L	計數	位置	L1	L2	N1	N2	左	右	备注
1	J851-AL2-01B	AL2-E13A-01Y	2015	1	PE13A			6	6	AL2-F01	AL2-F01R	标准位/左封口/右封口
名稱	格栅型材加工圖				制圖	曾建平		2020-09-10		修改	A	
材料	X85709				復核					日期	2021-5-10	
顏色	-				批准					圖號	J851-AL2-01B	



工程號 J851 地盤 青衣明翹匯

J851-AL2-16A -1

J851-AL2-16A -2

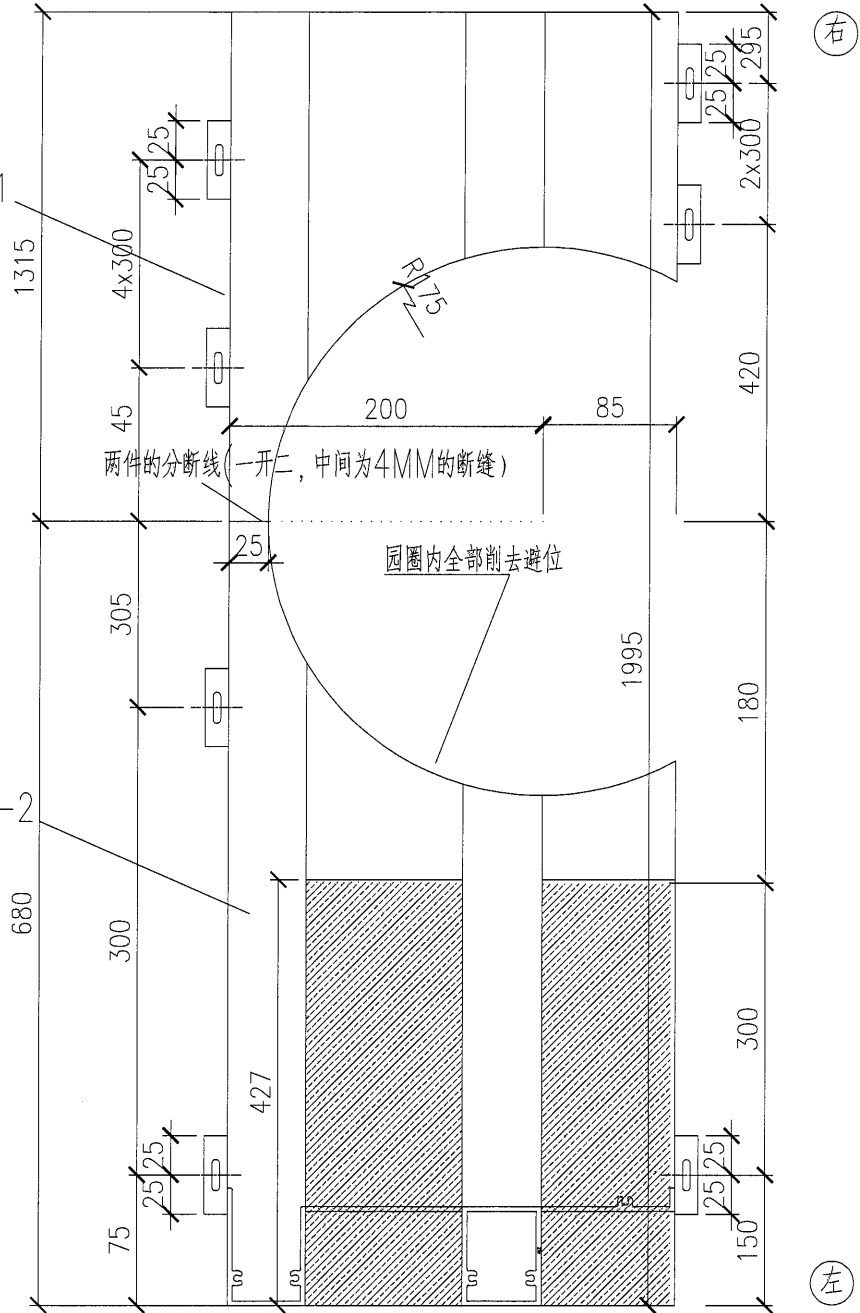

6/29/09

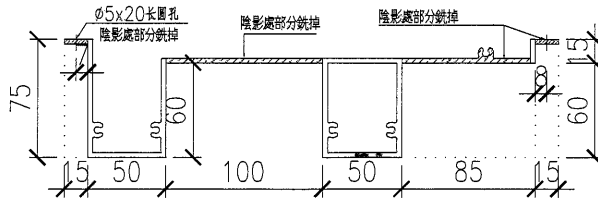

*部分型材需安裝套芯和封口板, 詳見表格和安裝說明;

序號	加工圖號	编号	长度 L	計數	位置	L1	L2	N1	N2	左	右	备注
1	J851-AL2-16A	AL2-E10-01CY	1995	1	PE10/百叶C	0	427	6	6	AL2-F01	AL2-F01R	标准位/左封口/右封口
名稱	格栅型材加工圖				制圖	曾建平	2020-09-10	修改	A			
材料	X85709				復核			日期	2021-5-10			
顏色	-				批准			圖號	J851-AL2-16A			