

## 工程指示 / 要求簡箋(E.I.)

工程指示編號：EI / 2877 / 20 修改版次：A

工程編號：J851 工程名稱：青衣明翹匯

工程項目：Roof 鋁格柵牆 - 訂購地盤用鐵件

收件人：許勝明 (地盤) 發件人：Yancy Chen 日期：12/03/2021

□要求提供 / □確認 事項：

- |                                    |                                     |                               |
|------------------------------------|-------------------------------------|-------------------------------|
| <input type="checkbox"/> 初步鋁料 B.M. | <input type="checkbox"/> 加工拆圖，然後生產  | <input type="checkbox"/> 尺寸表  |
| <input type="checkbox"/> 正式鋁料 B.M. | <input type="checkbox"/> 技術上資料 / 指示 | <input type="checkbox"/> 報價   |
| <input type="checkbox"/> 配件 B.M.   | <input type="checkbox"/> 樣辦或貨品說明書   | <input type="checkbox"/> 分判合約 |
| <input type="checkbox"/> 其他：_____  |                                     |                               |

內容：

按地盤 3 月 11 日指示補充鐵件派位圖。

請在 15/3/2021 前完成上列要求。

附：

1+ 8 頁

以上項目為：

 原合約工程包                       原合約工程加 / 減賬                       新工程報價

原因：-

分發東莞各部門：

- |                                 |                              |                                |                              |                              |                              |                                   |                              |
|---------------------------------|------------------------------|--------------------------------|------------------------------|------------------------------|------------------------------|-----------------------------------|------------------------------|
| <input type="checkbox"/> 生產技術總監 | <input type="checkbox"/> 連附件 | <input type="checkbox"/> 技術部   | <input type="checkbox"/> 連附件 | <input type="checkbox"/> 生產部 | <input type="checkbox"/> 連附件 | <input type="checkbox"/> 機械設計部    | <input type="checkbox"/> 連附件 |
| <input type="checkbox"/> 採購部    | <input type="checkbox"/> 連附件 | <input type="checkbox"/> 生產統籌部 | <input type="checkbox"/> 連附件 |                              |                              |                                   |                              |
| <input type="checkbox"/> 質檢部    | <input type="checkbox"/> 連附件 | <input type="checkbox"/> 會計部   | <input type="checkbox"/> 連附件 | <input type="checkbox"/> 報關組 | <input type="checkbox"/> 連附件 | <input type="checkbox"/> 其他 _____ | <input type="checkbox"/> 連附件 |

分發香港各部門：

- |                              |                              |                               |                              |   |                              |   |                              |     |
|------------------------------|------------------------------|-------------------------------|------------------------------|---|------------------------------|---|------------------------------|-----|
| <input type="checkbox"/> 行政部 | <input type="checkbox"/> 連附件 | <input type="checkbox"/> 會計部  | <input type="checkbox"/> 連附件 | <input checked="" type="checkbox"/> 統籌部 | <input type="checkbox"/> 連附件 | <input checked="" type="checkbox"/> 工程部地盤科文 | <input type="checkbox"/> 連附件 | 許勝明 |
| <input type="checkbox"/> 採購部 | <input type="checkbox"/> 連附件 | <input type="checkbox"/> QS 部 | <input type="checkbox"/> 連附件 | <input type="checkbox"/> 維修部            | <input type="checkbox"/> 連附件 | <input type="checkbox"/> 其他 _____           | <input type="checkbox"/> 連附件 |     |

傳遞編號：

發件人簽署：

項目經理簽署：







6/PE10

铁件派位图

LST-AT05

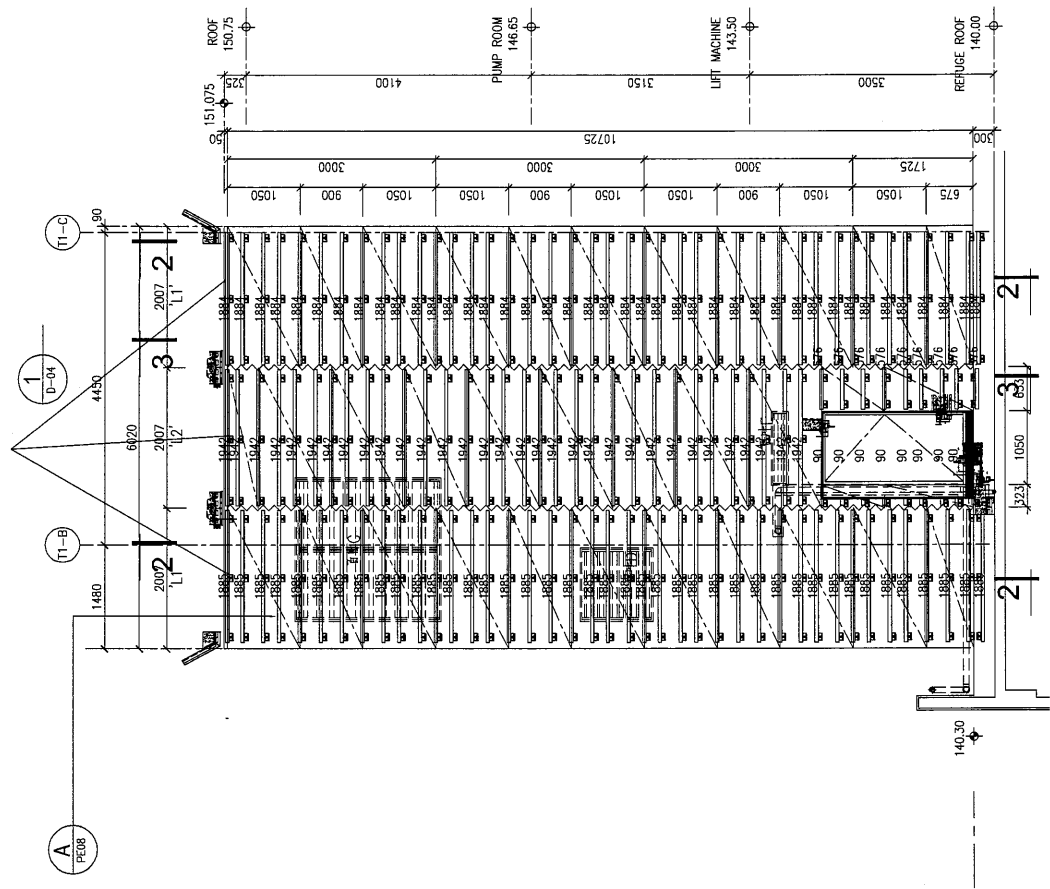

5/PE10

LST-AT05

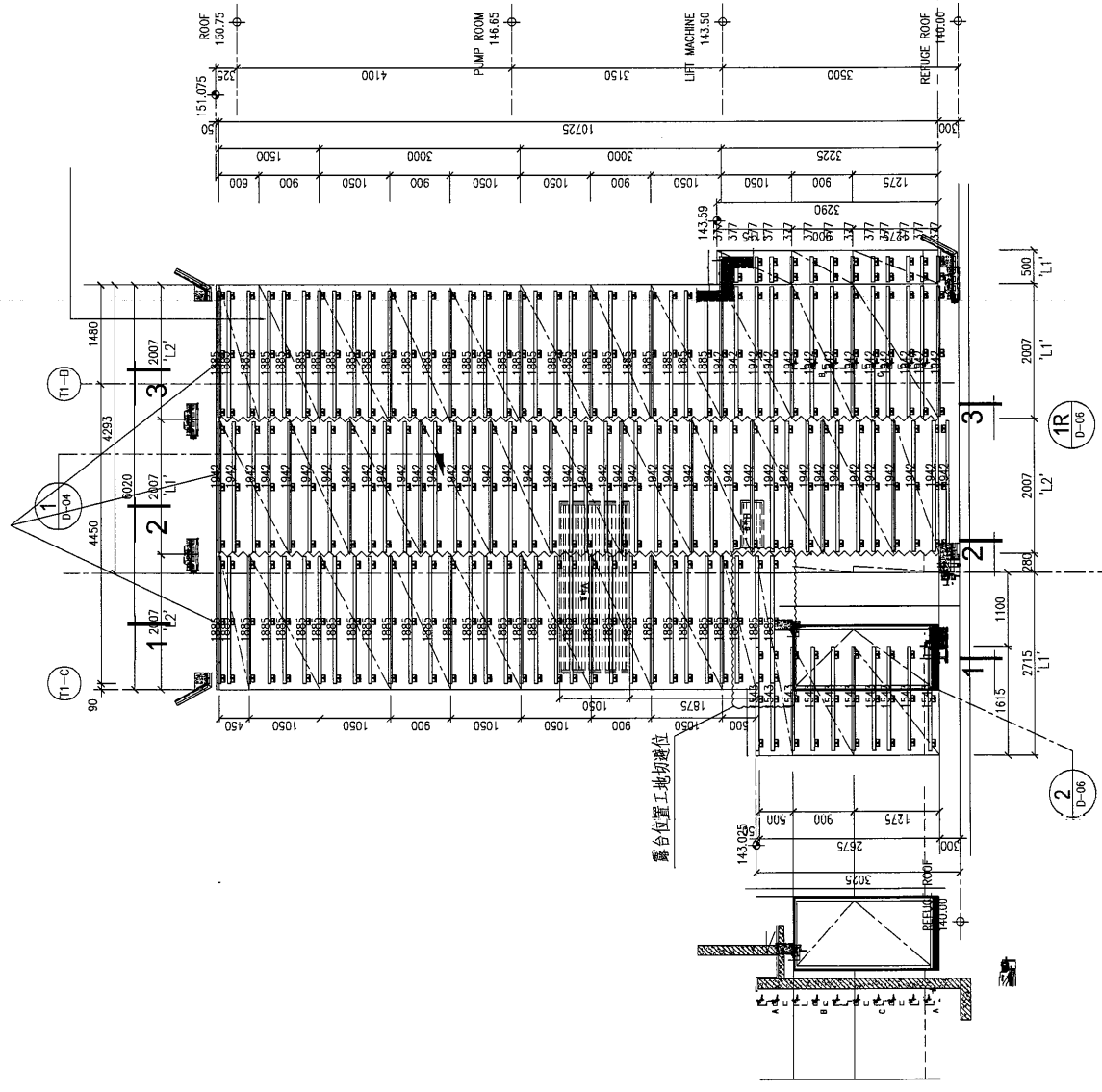

图中表示钢码件

图中表示△角钢及长度，长度以工地实际尺寸为准

LST-AT01

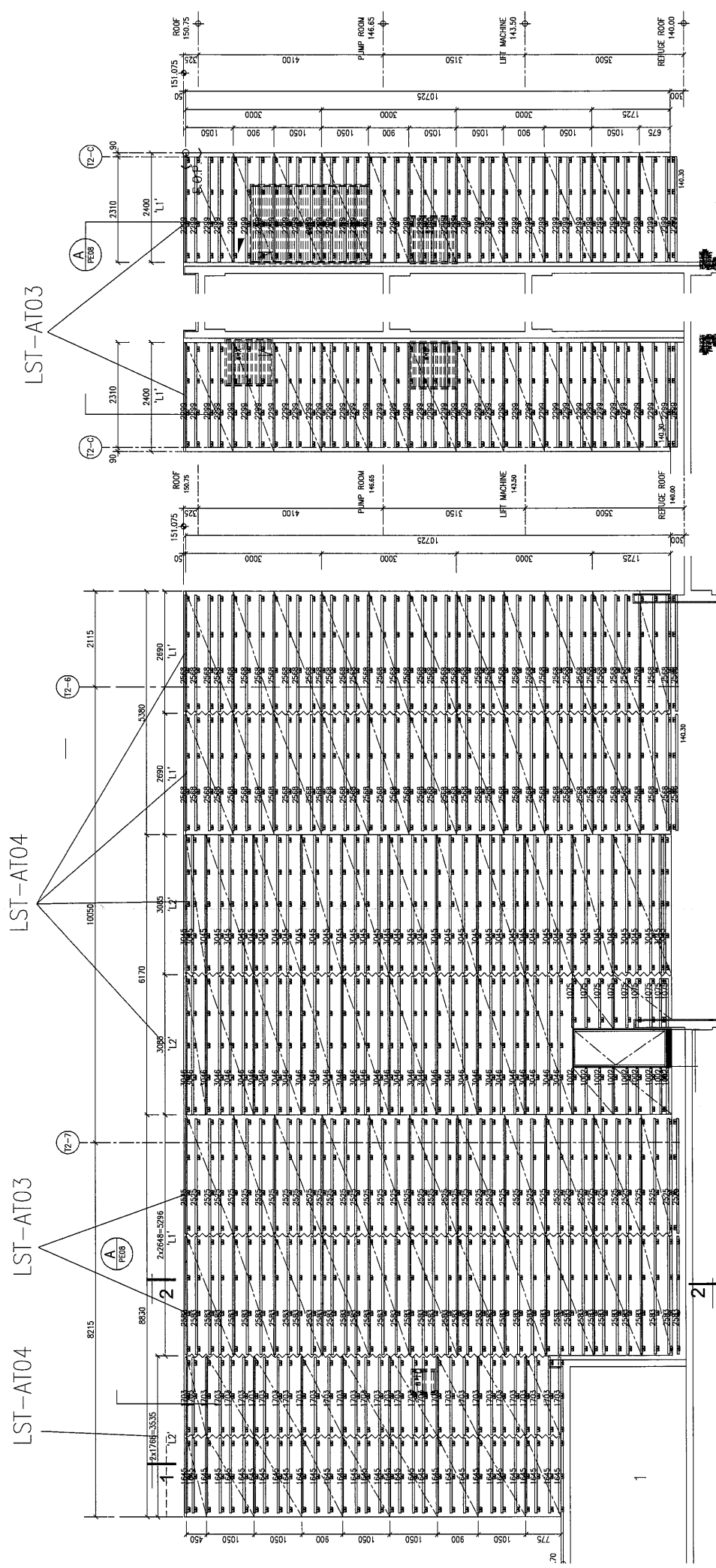

# PE11 铁件派位图

图中表示钢码件

图中表示50角钢及长度(长度以工地实际尺寸为准)



2567



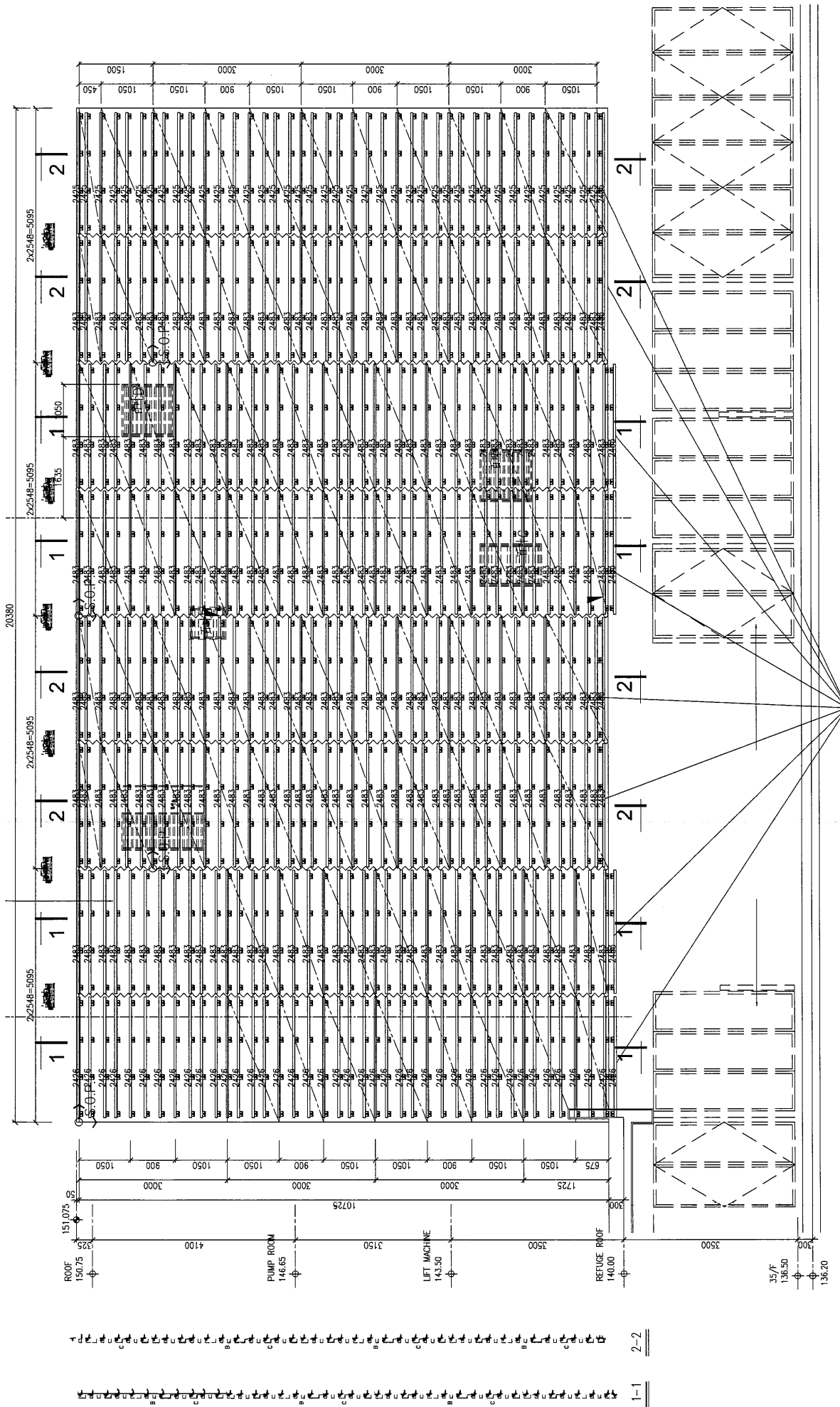

LST-AT03

# PE12 铁件派位图

图中表示钢码件



图中表示50角钢及长度(长度以工地实际尺寸为准)

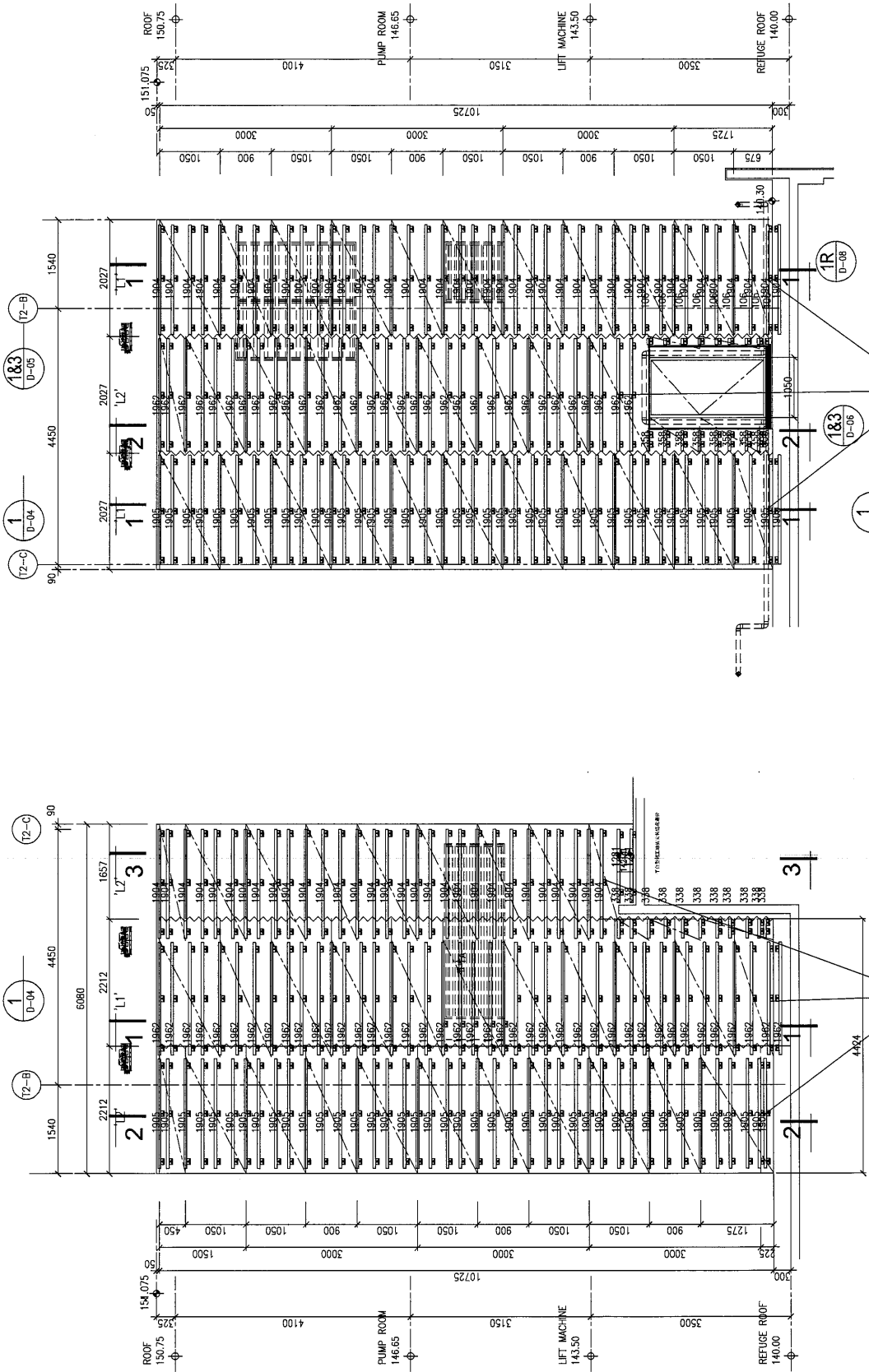

铁件派位图

LST-AT05

LST-AT05

6/PE13A

5/PE13

图中表示钢码件

LST-A001

图中表示50角钢及长度（长度以工地实际尺寸为准）