

工程指示 / 要求簡箋(E.I.)

工程指示編號：EI / 2795 / 20 修改版次：A  
 工程編號：J851 工程名稱：青衣明翹匯  
 工程項目：試水箱地盤用鋁型材（幕牆起腳底橫）生產 - 第二次幕牆測試  
 收件人：生統 發件人：Yancy Chen 日期：28/12/2020

要求提供 / 確認 事項：

- |                                    |                                     |                               |
|------------------------------------|-------------------------------------|-------------------------------|
| <input type="checkbox"/> 初步鋁料 B.M. | <input type="checkbox"/> 加工拆圖，然後生產  | <input type="checkbox"/> 尺寸表  |
| <input type="checkbox"/> 正式鋁料 B.M. | <input type="checkbox"/> 技術上資料 / 指示 | <input type="checkbox"/> 報價   |
| <input type="checkbox"/> 配件 B.M.   | <input type="checkbox"/> 樣辦或貨品說明書   | <input type="checkbox"/> 分判合約 |
| <input type="checkbox"/> 其他：_____  |                                     |                               |

內容：

根據東莞廠 12 月 28 日微信，起腳料改用鋁巴，詳見附件。

請在 5/1/2021 前完成上列要求。

附：

1+ 2 頁

以上項目為：

- 原合約工程包                       原合約工程加 / 減賬                       新工程報價

原因：-

分發東莞各部門：

- ( ) 生產技術總監  連附件    ( ) 技術部  連附件    ( ) 生產部  連附件    ( ) 機械設計部  連附件  
 ( ) 採購部  連附件    (  ) 生產統籌部  連附件 *梅軍*  
 ( ) 質檢部  連附件    ( ) 會計部  連附件    ( ) 報關組  連附件    (  ) 其他 *小羅*  連附件

分發香港各部門：

- ( ) 行政部  連附件    ( ) 會計部  連附件    ( ) 統籌部  連附件    ( ) 工程部地盤科文  連附件  
 ( ) 採購部  連附件    ( ) QS 部  連附件    ( ) 維修部  連附件    ( ) 其他 \_\_\_\_\_  連附件

傳遞編號：

*HK 2961 / 20*

發件人簽署：

*Yc*

項目經理簽署：

*SP*

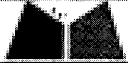
 美特鋁質有限公司 MIDI Aluminium Fabricator Ltd.				工程號 J851	類別	物料號 -		
修改 - 日期 -	- -	- -	採用工廠 <input checked="" type="checkbox"/> 地盤 -	地盤 青衣190	制圖 W.E.X	2020-04-16	圖號 ST-P01	數量 16
日期 -	-	-	材料顏色 銀 D. GALV	材料 S-275	復核 -	-	單件重量 -	(KG)

## EI2795的铁件 第二次幕墙试水起脚底横

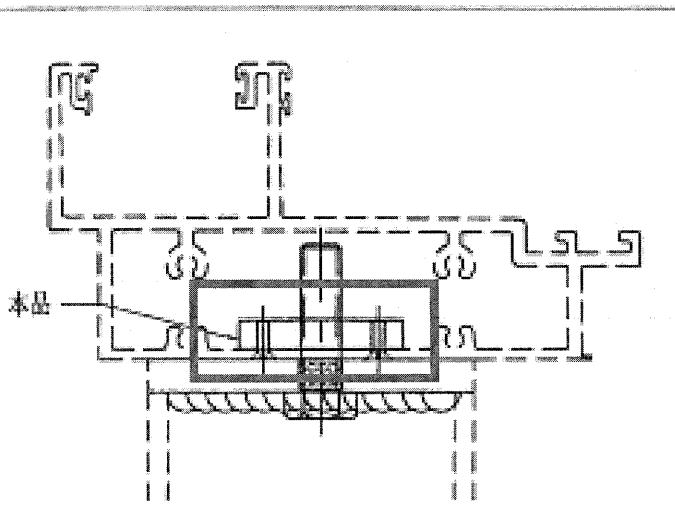
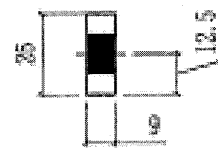
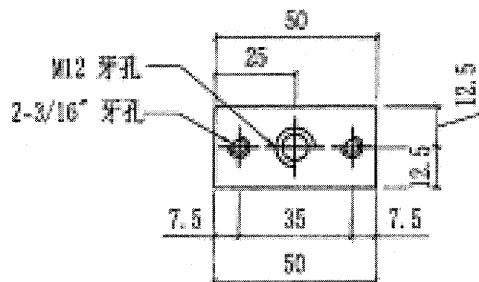

上午10:42



细佬早晨：EI2795起脚料应该没有订铁吧？改用厚铝巴可以？

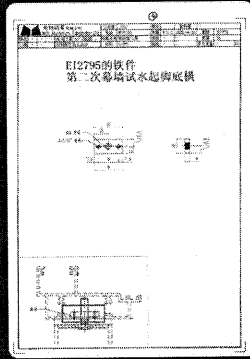

上午10:56

我查一查先

