

## 工程指示 / 要求簡箋(E.I.)

工程指示編號：EI / 2793 / 21

修改版次：C

工程編號：J851

工程名稱：青衣明翹匯

工程項目：平台 Window Wall+更亭 - 廠用玻璃 BM

收件人：Maggie Lor (羅小姐)

發件人：Yancy Chen

日期：01/04/2021

□要求提供 / □確認 事項：

- |                                    |                                     |                               |
|------------------------------------|-------------------------------------|-------------------------------|
| <input type="checkbox"/> 初步鋁料 B.M. | <input type="checkbox"/> 加工拆圖，然後生產  | <input type="checkbox"/> 尺寸表  |
| <input type="checkbox"/> 正式鋁料 B.M. | <input type="checkbox"/> 技術上資料 / 指示 | <input type="checkbox"/> 報價   |
| <input type="checkbox"/> 配件 B.M.   | <input type="checkbox"/> 樣辦或貨品說明書   | <input type="checkbox"/> 分判合約 |
| <input type="checkbox"/> 其他：_____  |                                     |                               |

內容：

請按附件修改 BM 表加工. 修改玻璃尺寸高度:

J851-WW-G09(高度改爲 2070), J851-WW-G10(高度改爲 2063),

J851-WW-G12(高度改爲 2070).

此修改是按 CVI-114 修改, 在 4月1日已向玻璃廠可以修改

請在 2/4/2021 前完成上列要求。

附：

1+ 3 頁

以上項目為：

- |                                 |                                      |                                |
|---------------------------------|--------------------------------------|--------------------------------|
| <input type="checkbox"/> 原合約工程包 | <input type="checkbox"/> 原合約工程加 / 減賬 | <input type="checkbox"/> 新工程報價 |
|---------------------------------|--------------------------------------|--------------------------------|

原因：-

分發東莞各部門：

- |                                 |                              |   |   |                              |                              |                                |                                    |
|---------------------------------|------------------------------|---|---|------------------------------|------------------------------|--------------------------------|------------------------------------|
| <input type="checkbox"/> 生產技術總監 | <input type="checkbox"/> 連附件 | <input type="checkbox"/> 技術部              | <input type="checkbox"/> 連附件            | <input type="checkbox"/> 生產部 | <input type="checkbox"/> 連附件 | <input type="checkbox"/> 機械設計部 | <input type="checkbox"/> 連附件       |
| <input type="checkbox"/> 採購部    | <input type="checkbox"/> 連附件 | <input checked="" type="checkbox"/> 生產統籌部 | <input checked="" type="checkbox"/> 連附件 | 梅軍                           |                              |                                |                                    |
| <input type="checkbox"/> 質檢部    | <input type="checkbox"/> 連附件 | <input type="checkbox"/> 會計部              | <input type="checkbox"/> 連附件            | <input type="checkbox"/> 報關組 | <input type="checkbox"/> 連附件 | <input type="checkbox"/> 其他    | _____ <input type="checkbox"/> 連附件 |

分發香港各部門：

- |                              |                              |                               |                              |                              |                              |   |   |     |
|------------------------------|------------------------------|-------------------------------|------------------------------|------------------------------|------------------------------|---|---|-----|
| <input type="checkbox"/> 行政部 | <input type="checkbox"/> 連附件 | <input type="checkbox"/> 會計部  | <input type="checkbox"/> 連附件 | <input type="checkbox"/> 統籌部 | <input type="checkbox"/> 連附件 | <input checked="" type="checkbox"/> 工程部地盤科文 | <input checked="" type="checkbox"/> 連附件 | 許陽明 |
| <input type="checkbox"/> 採購部 | <input type="checkbox"/> 連附件 | <input type="checkbox"/> QS 部 | <input type="checkbox"/> 連附件 | <input type="checkbox"/> 維修部 | <input type="checkbox"/> 連附件 | <input type="checkbox"/> 其他                 | _____ <input type="checkbox"/> 連附件      |     |

傳遞編號：

HK0688 / 21

發件人簽署：

項目經理簽署：

第一頁訂貨BM

第一頁訂貨BM, E12793B是標清潔"顏色與類型"和注明交貨的地點

 <b>美特鋁質</b> 有限公司 MIDI Aluminium Fabricator Ltd.		工程號: J-851	計算: HHO	日期: 8/12/2020	送呈: 施哥
廠用玻璃B.M.表		地盤名稱: 青衣明邨匯	核對:	日期:	副本:
BM編號:		項目類別: WINDOW WALL+更亭	批准:	日期:	A/C Code:
修改版次: E12793 B版次		總計玻璃面積 (平方米): 96.381		此BM依據 20210204收到G6A 修改	

序號	修改內容	玻璃圖號	顏色與類型	厚度 (mm)	玻璃尺寸		數量 (塊)	總面積 (平方米)	位置	備注
					寬度 (mm)	高度 (mm)				
1	A(修改)	J851-WW-G01	12mm THK. CLEAR	12	654.0	3783.0	1	2.474		送廠
2	A(修改)	J851-WW-G02	TEMPERED GLASS (GL07)	12	1755.0	338.0	1	0.593		送廠
3	A(修改)	J851-WW-G03	三疊玻璃樣板編號: D19110488(12C)強化玻璃	12	1755.0	978.0	1	1.716		送廠
4	A(修改)	J851-WW-G04		12	645.0	3783.0	1	2.440		送廠
5	A(修改)	J851-WW-G05		12	664.5	3783.0	1	2.514		送廠
6	A(修改)	J851-WW-G06		12	1675.0	738.0	1	1.236		送廠
7	A(修改)	J851-WW-G07		12	1675.0	578.0	1	0.968		送廠
8	A(修改)	J851-WW-G08	12mm THK. GREY BLUE	12	664.5	3783.0	1	2.514		送廠
9	C(修改)	J851-WW-G09	TEMPERED GLASS (GL02)	12	830.0	2245.0	1	4.946	1.718	送廠
9	A(新增)	J851-WW-G09a	三疊玻璃樣板編號: D20010211(12SSC1-60T(HS))強化玻璃	12	830.0	3423.0	1	2.841		送廠
10	C(修改)	J851-WW-G10		12	1675.0	2238.0	1	3.916	3.446	送廠
11	A(修改)	J851-WW-G11		12	1675.0	978.0	1	1.638		送廠
12	C(修改)	J851-WW-G12		12	839.5	2245.0	1	4.969	1.738	送廠
12a	A(新增)	J851-WW-G12a		12	839.5	3423.0	1	2.874		送廠
13	A(修改)	J851-WW-G13		12	1339.0	3523.0	4	18.869		送廠
14	A(修改)	J851-WW-G14	12mm THK. CLEAR	12	1339.0	1078.0	1	1.443		送廠
15	A(修改)	J851-WW-G16	TEMPERED GLASS (GL07)	12	1427.5	3523.0	4	20.116		送廠
16	A(修改)	J851-WW-G17	三疊玻璃樣板編號: D19110488(12C)強化玻璃	12	1334.0	3523.0	5	23.498		送廠
17	A(修改)	J851-WW-G18		12	1154.0	1617.5	2	3.733		送廠
				面積		97.900		%		96.38

2070  
2063  
2070

- 1) 本表中所有玻璃對角線尺寸偏差要求不超過正負2mm。
- 2) 本表中玻璃要求粗磨邊處理並倒稜角。
- 3) 本表中所有強化玻璃均需HEAT SOAK TEST。
- 4) 本表中所有強化玻璃之入牆方向均以寬度方向進入。
- 6) 本表中所有玻璃成品均需注明室內外面及其玻璃編號，以便識別。

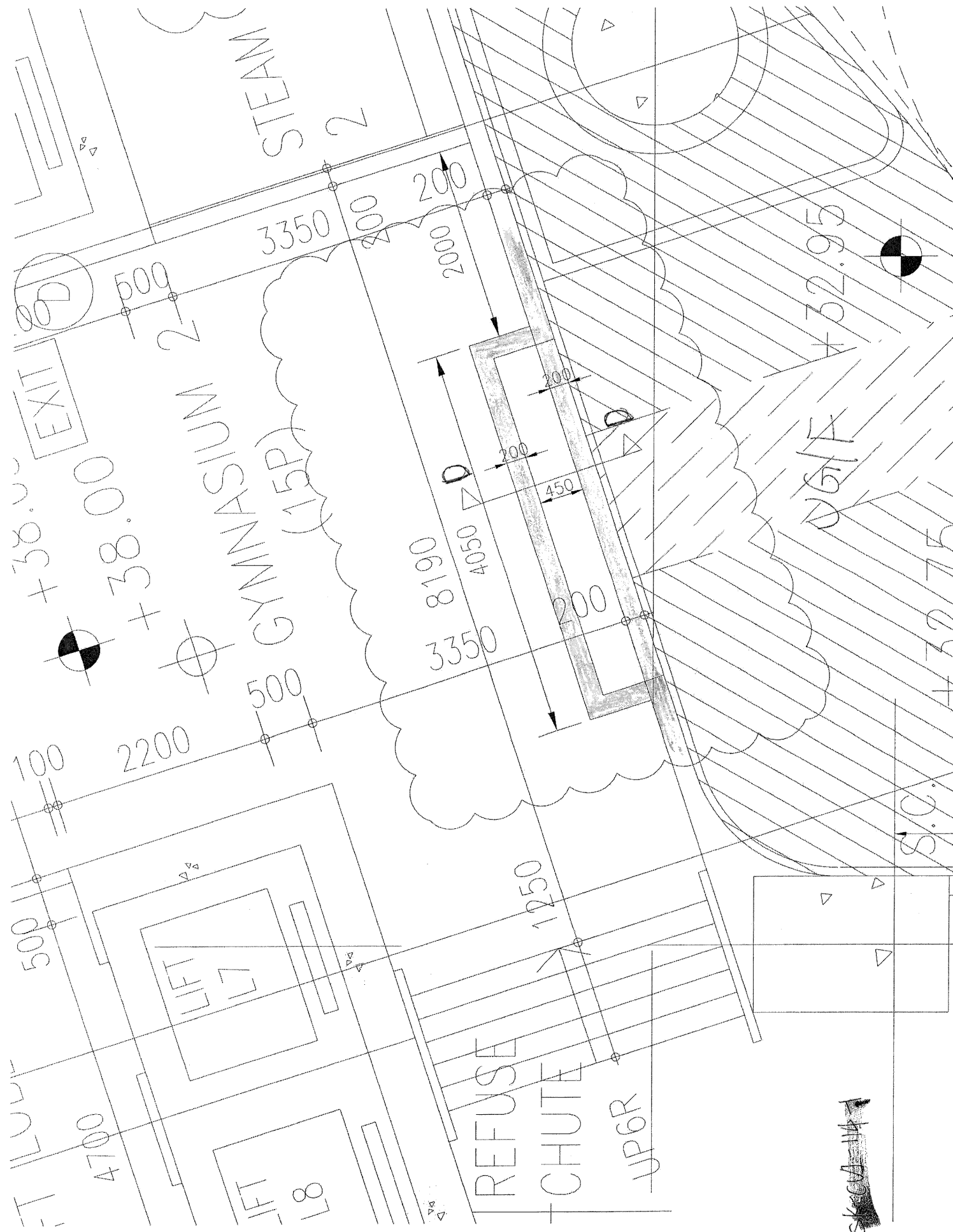

D/G/F \*32.95



S.C.

SKETCH

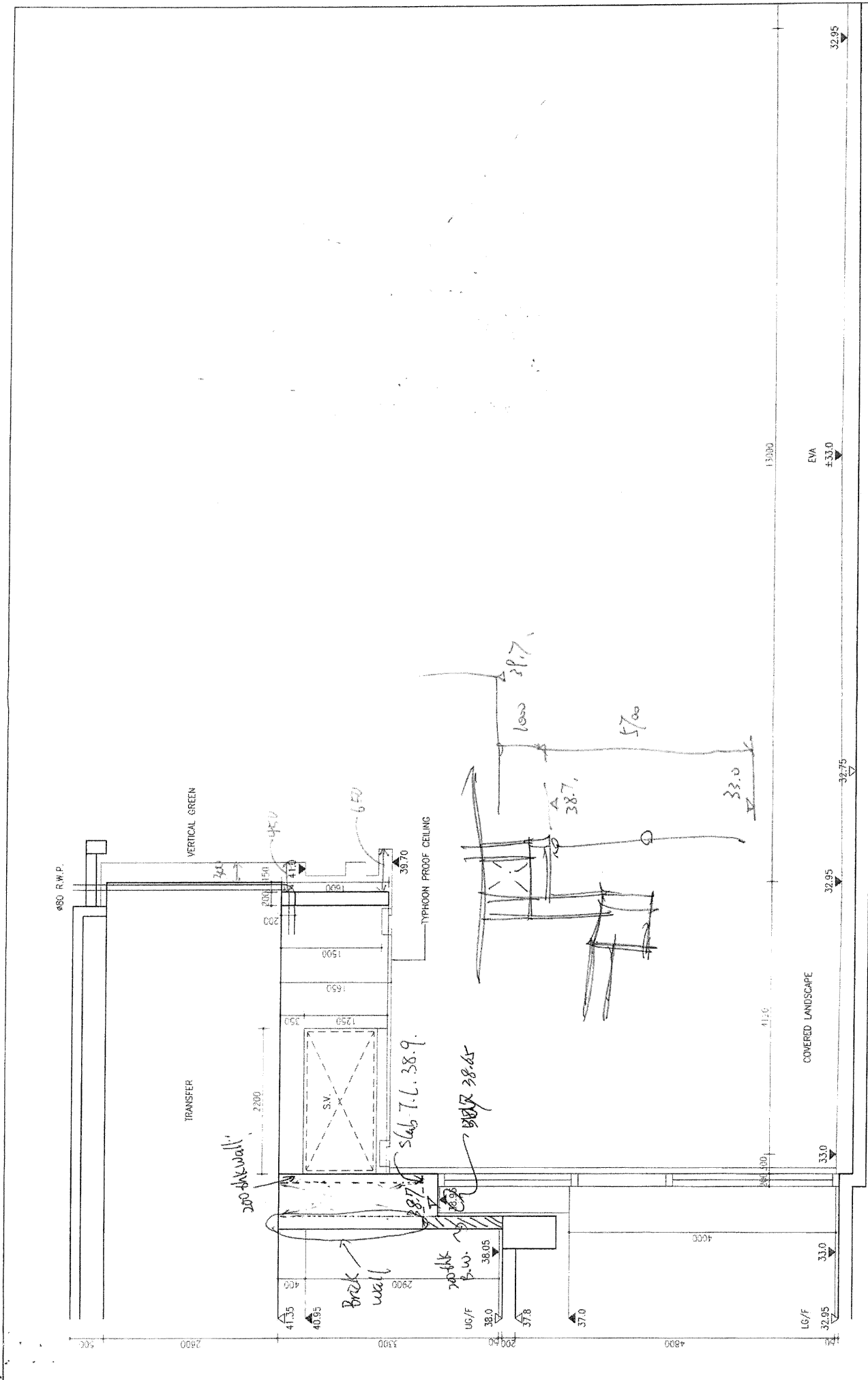

Section D-D

