



工程指示 / 要求簡箋(E.I.)

工程指示編號：EI / 2767

修改版次：A

工程編號：J851

工程名稱：青衣明翹匯

工程項目：地盤鐵件(平台 VG/SC 間隔樣板)

收件人：Maggie

發件人：Timmy

日期：02/12/2020

要求提供 / 確認 事項：

- |                                    |                                     |                               |
|------------------------------------|-------------------------------------|-------------------------------|
| <input type="checkbox"/> 初步鋁料 B.M. | <input type="checkbox"/> 加工拆圖，然後生產  | <input type="checkbox"/> 尺寸表  |
| <input type="checkbox"/> 正式鋁料 B.M. | <input type="checkbox"/> 技術上資料 / 指示 | <input type="checkbox"/> 報價   |
| <input type="checkbox"/> 玻璃 B.M.   | <input type="checkbox"/> 樣辦或貨品說明書   | <input type="checkbox"/> 分判合約 |
| <input type="checkbox"/> 其他：_____  |                                     |                               |

內容：

煩請按附頁加工圖紙加工。

A 版次-修改 BM 表加工說明

請 7/12/20 完成上列要求。

附有關圖紙 / 文件：

1 + 2 頁

以上項目為：

- 原合約工程包                       原合約工程加 / 減賬                       新工程報價

原因：-\_\_\_\_\_

分發東莞各部門：

- ( ) 生產技術總監  連附件    ( ) 技術部     連附件    ( ) 生產部     連附件    ( ) 機械設計部  連附件  
 ( ) 採購部     連附件    ( ) 生產統籌部  連附件  
 ( ) 質檢部     連附件    ( ) 會計部     連附件    ( ) 報關組     連附件    ( ) 其他 \_\_\_\_\_  連附件

分發香港各部門：

- ( ) 行政部  連附件    ( ) 會計部  連附件    ( ) 統籌部  連附件    (X) 工程部地盤科文  連附件 **積哥**  
 (X) 採購部  連附件    ( ) QS 部  連附件    ( ) 維修部  連附件    ( ) 其他 \_\_\_\_\_  連附件

傳遞編號：HK - \_\_\_\_\_ (FTP)

發件人簽署：

項目經理簽署：P.P.

工程號:	J-851	計算:	吳禕瑜	日期:	28/11/2020	送呈: 施哥
地盤名稱:	青衣明翹匯	核對:	王禮秋	日期:	28/11/2020	副本:
項目類別:	平台項目(样板)	批准:		日期:		

BM編號	修改內容	鐵件圖號	圖紙名稱	A/C Code:	顏色	實用	後備	總數	單位	單件 (kg)	總重量 (kg)	備注
1		J851-WWY-TJ1	鐵件加工圖		熱浸鍍鋅+刷瀝青油	24	0	24	件	2.854	68.496	
2		J851-WWY-TJ2	鐵件加工圖		熱浸鍍鋅	7	0	7	件	10.291	72.040	
3		J851-WWY-TJ3	鐵件加工圖		熱浸鍍鋅	1	0	1	件	19.383	19.383	
4		J851-WWY-TJ4	鐵件加工圖		熱浸鍍鋅	3	0	3	件	19.383	58.148	
5		J851-WWY-TJ5	鐵件加工圖		熱浸鍍鋅	1	0	1	件	8.273	8.273	
6		J851-WWY-TJ6	鐵件加工圖		熱浸鍍鋅	1	1	2	件	8.831	17.663	
7						合計:		38	件	合共:	244.003	KG

加工說明

1. 所有編號之鐵件均需日測100%, 除特別注明外

2. 所有鐵件均需熱浸鍍鋅, 材質為Grade S275(BS EN10025 & EN10210)

3. 加工成品分三批交地盤, 到貨前需提前三至五天聯絡地盤負責人以便安排申請入閘紙及告知來貨詳情

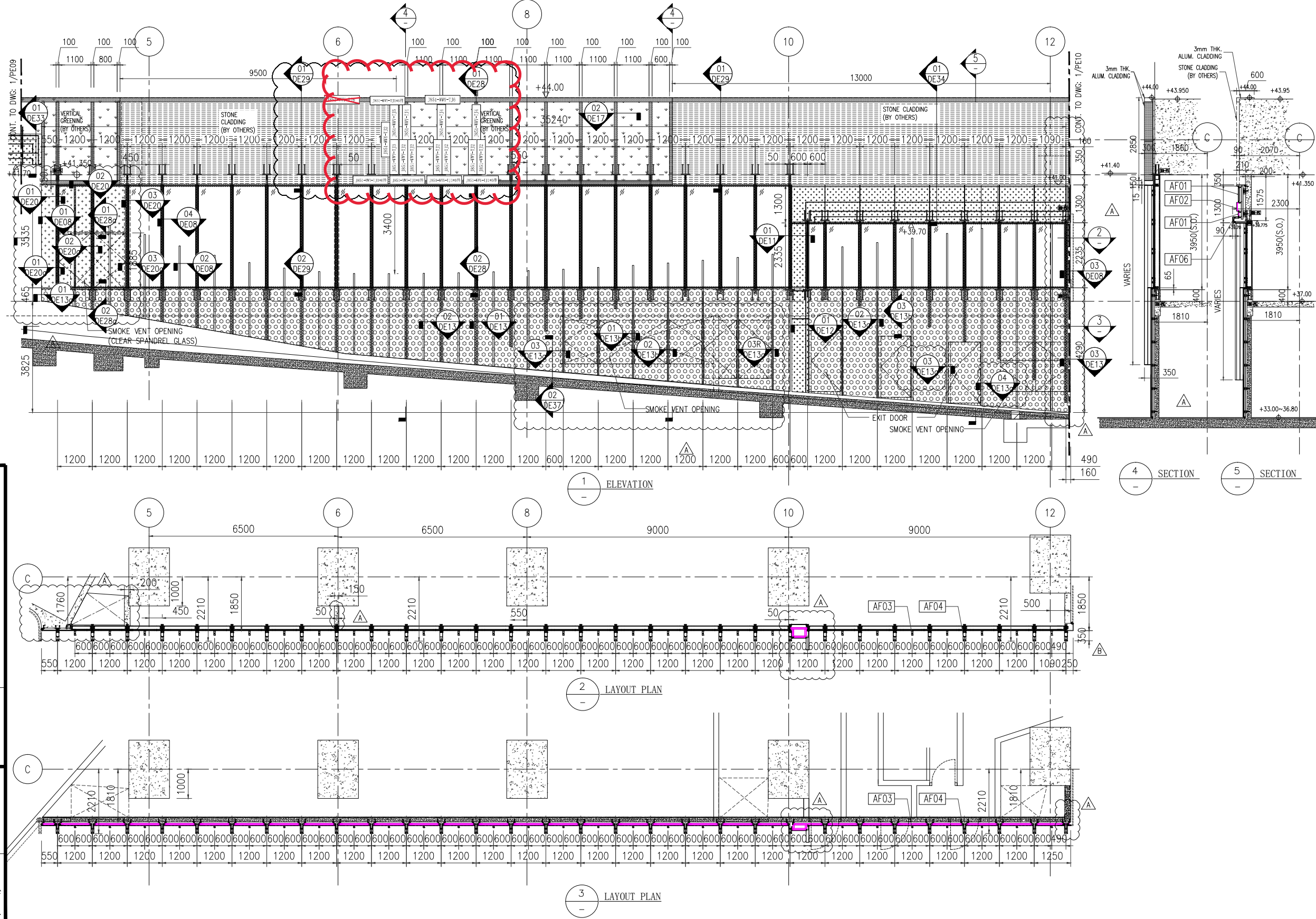

名稱

材料

顏色

鐵件安裝位置圖

制圖

復核

批准

吳沛瑜

2020. 11. 28

修改

日期

圖號

J851-WWY-TJW1