



工程指示 / 要求簡箋(E.I.)

工程指示編號：EI / 2756 / 21 修改版次：B
 工程編號：J851 工程名稱：青衣明翹匯
 工程項目：平台草牆裝飾條
 收件人：生統 發件人：Yancy Chen 日期：05/02/2021

要求提供 / 確認 事項：

- | | | |
|------------------------------------|-------------------------------------|-------------------------------|
| <input type="checkbox"/> 初步鋁料 B.M. | <input type="checkbox"/> 加工拆圖，然後生產 | <input type="checkbox"/> 尺寸表 |
| <input type="checkbox"/> 正式鋁料 B.M. | <input type="checkbox"/> 技術上資料 / 指示 | <input type="checkbox"/> 報價 |
| <input type="checkbox"/> 配件 B.M. | <input type="checkbox"/> 樣辦或貨品說明書 | <input type="checkbox"/> 分判合約 |
| <input type="checkbox"/> 其他：_____ | | |

內容：

請按附件修改 BM 表及圖紙，訂購鋁料。
 (確認 JM100160 和 JMFG0828 模圖)

請在 27/2/2021 前完成上列要求。

附：

1+ 3 頁

以上項目為：

- 原合約工程包 原合約工程加 / 減賬 新工程報價

原因：-

分發東莞各部門：

- () 生產技術總監 連附件 () 技術部 連附件 () 生產部 連附件 () 機械設計部 連附件
 () 採購部 連附件 (✓) 生產統籌部 連附件
 () 質檢部 連附件 () 會計部 連附件 () 報關組 連附件 (✓) 其他 小羅 連附件

分發香港各部門：

- () 行政部 連附件 () 會計部 連附件 () 統籌部 連附件 () 工程部地盤科文 連附件
 (✓) 採購部 連附件 () QS 部 連附件 () 維修部 連附件 () 其他 _____ 連附件

傳遞編號：

HK0294/21

發件人簽署：

項目經理簽署：

(Handwritten signatures)

EP/2756"B

 美特鋁質有限公司 MIDI Aluminium Fabricator Ltd.	工程號: J-851	計算: L.R.A.	日期: Wednesday, February 03, 2021	送呈: 施哥
	地盤名稱: TSING YI TOWN LOT 190	核對:	日期:	副本:
	項目類別: 平台草牆裝飾條 (初步計算)	批准:	日期:	此BM依據第一版大圖計算

序號	修改標示	物料編號	鋁料名稱	顏色	合金狀態	長度 (mm)	數量 (支)		重量 (Kgs)		V.F. (米 ²)		備注	
							實用	後備	Kg/M	總重量	米 ² /米	Total V.F.		
1		X85932	100x30x3mm鋁通	木紋色	6063-T6	6000	269	15	284	2.054	3500.016	0.26	443.040	
2		JMFG0087	60x40x3mm鋁通	木紋色	6063-T6	6000	192	10	202	2.155	2611.860	0.2	242.400	
3		X85933	40x20x4mm鋁通	MILL	6063-T6	6000	37	3	40	1.127	270.480			
4		X85934	50x50x5mm鋁通	木紋色	6063-T6	6000	8	1	9	2.439	131.706	0.2	10.800	
5		X85935	40x40x3mm鋁槽	MILL	6063-T6	6000	80	4	84	0.927	467.208			
6		X85936	105x25x5mm鋁角	木紋色	6063-T6	6000	16	1	17	1.694	172.788	0.26	26.520	
7		X85937	100x5mm鋁巴	木紋色	6063-T6	6000	10	1	11	1.355	89.430	0.21	13.860	
8	B	JM1069	60x60x5mm鋁角	木紋色	6063-T6	6000	14	2	16	1.683	151.470	0.425	38.250	2A4C已改了
9	B	JM100160	50x50x6mm鋁角	MILL	6063-T6	6000	16	1	17	1.65	168.300	0.26	26.520	
10	A	JMFG0828	40x30x3mm鋁通	MILL	6063-T6	6000	55	3	58	1.124	391.152			
11							合計:	40	737		7954.410		801.390	
12														
13														
14														
15														
16														
17														
18														
19														
20														
21														

BM表數量沒有改，現確認JM100160和JMFG0828樣圖

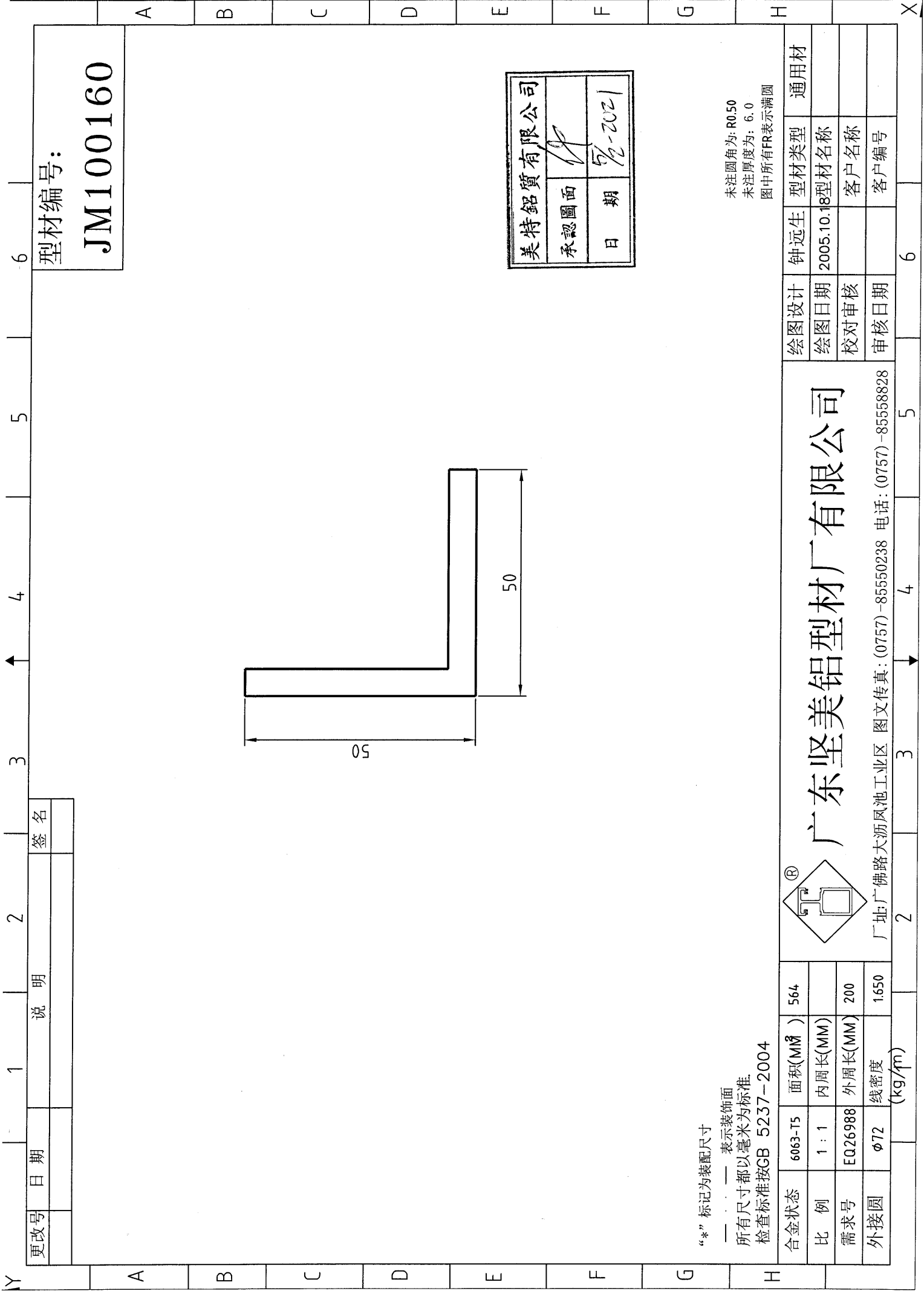

更改号	日期	说明	签名

型材编号:
JM100160

美特铝质有限公司	
承認圖面	
日期	5/2-2021

“*” 标记为装配尺寸
 —— 表示装饰面
 所有尺寸都以毫米为标准。
 检查标准按GB 5237-2004

未注圆角为: R0.50
 未注厚度为: 6.0
 图中所有FR表示满圆

合金状态	6063-T5	面积(MM ²)	564	<p>广东坚美铝型材厂有限公司</p> <p>厂址: 广佛路大沥凤池工业区 图文传真: (0757)-85550238 电话: (0757)-85558828</p>
比例	1:1	内周长(MM)		
需求号	EQ26988	外周长(MM)	200	
外接圆	φ72	线密度	1.650 (kg/m)	
绘图设计	钟远生	型材类型	通用材	
绘图日期	2005.10.18	型材名称		
校对审核		客户名称		
审核日期		客户编号		

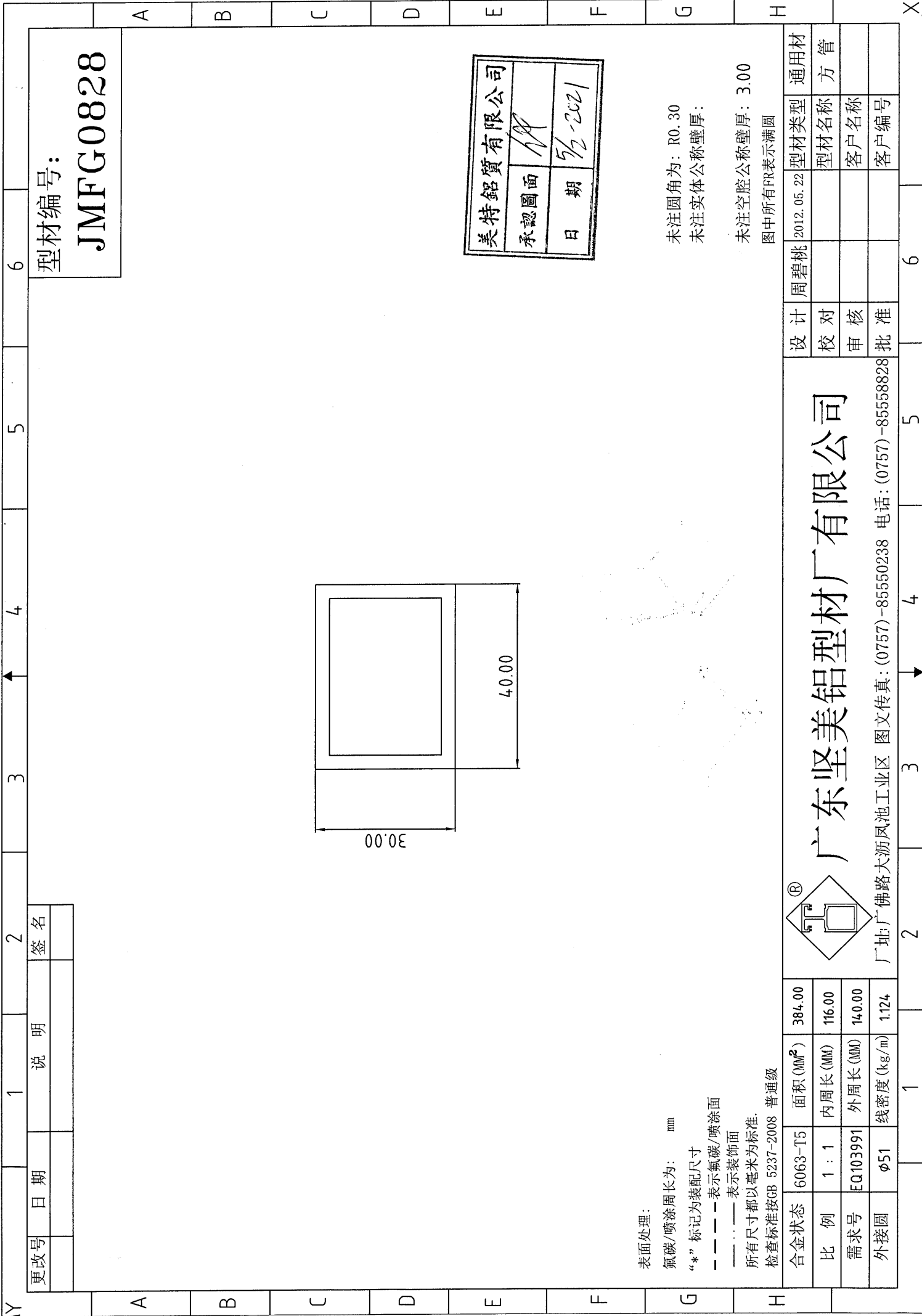

更改号	日期	说明	签名

型材编号:
JMFG0828

美特铝质有限公司	
承認圖面	<i>JA</i>
日期	5/2-2021

表面处理:
 氟碳/喷涂周长为: mm
 “*” 标记为装配尺寸
 - - - - - 表示氟碳/喷涂面
 — · — · — 表示装饰面
 所有尺寸都以毫米为标准。
 检查标准按GB 5237-2008 普通级

未注圆角为: R0.30
 未注实体公称壁厚:
 未注空腔公称壁厚: 3.00
 图中所有FR表示满圆

合金状态	6063-T5	面积 (MM ²)	384.00	设计	周碧桃	2012.05.22	型材类型	通用材
比例	1 : 1	内周长 (MM)	116.00	校对			型材名称	方管
需求号	EQ103991	外周长 (MM)	140.00	审核			客户名称	
外接圆	φ51	线密度 (kg/m)	1.124	批准			客户编号	

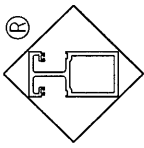

广东坚美铝型材厂有限公司

厂址: 广佛路大沥凤池工业区 图文传真: (0757)-85550238 电话: (0757)-85558828

Y 1 2 3 4 5 6 X

A B C D E F G H