

工程指示 / 要求簡箋(E.I.)

工程指示編號：EI/2743

修改版次：-

工程編號：J851

工程名稱：青衣 明翹匯平台

工程項目：平台鋁格位置地盤用鐵件加工圖

收件人：羅小姐

發件人：Leung Hin Wai

日期：25/11/2020

要求提供 / 確認 事項：

- | | | |
|------------------------------------|-------------------------------------|-------------------------------|
| <input type="checkbox"/> 初步鋁料 B.M. | <input type="checkbox"/> 加工拆圖，然後生產 | <input type="checkbox"/> 尺寸表 |
| <input type="checkbox"/> 正式鋁料 B.M. | <input type="checkbox"/> 技術上資料 / 指示 | <input type="checkbox"/> 報價 |
| <input type="checkbox"/> 配件 B.M. | <input type="checkbox"/> 樣辦或貨品說明書 | <input type="checkbox"/> 分判合約 |
| <input type="checkbox"/> 其他：_____ | | |

內容：

請按附頁訂貨，交地盤。

請在 2月 前完成上列要求。

附：

1+8頁

以上項目為：

- 原合約工程包 原合約工程加 / 減賬 新工程報價

原因：-

分發東莞各部門：

- ()生產技術總監 連附件 ()技術部 連附件 ()生產部 連附件 ()機械設計部 連附件
 ()採購部 連附件 ()生產統籌部 連附件
 ()質檢部 連附件 ()會計部 連附件 ()報關組 連附件 ()其他 _____ 連附件

分發香港各部門：

- ()行政部 連附件 ()會計部 連附件 ()統籌部 連附件 ()工程部地盤科文 連附件
 ()採購部 連附件 ()QS 部 連附件 ()維修部 連附件 ()其他 _____ 連附件

傳遞編號：

發件人簽署：

項目經理簽署：

		工程號:	J-851	計算:	吳禕瑜	日期:	11/11/2020		送呈:施哥		
		地盤名稱:	青衣明翹匯	核對:	王禮秋	日期:	11/11/2020		副本:		
地盤用鐵件BM表		項目類別:	平台格柵牆項目	批准:		日期:					
BM編號:		修改版次:		A/C Code:		鐵件總重量KG:		832.77	此BM依據最新施工圖資料計算		
序號	修改內容	鐵件圖號	圖紙名稱	顏色	實用	後備	總數	單位	單件 (kg)	總重量 (kg)	備注
1		J851-GS-TJ01	鐵件加工圖	热浸镀锌+刷沥青油	264	36	300	件	0.370	111.054	
2		J851-GS-TJ02	鐵件加工圖	热浸镀锌	66	4	70	件	8.750	612.527	
3		J851-GS-TJ03	鐵件加工圖	热浸镀锌	5	0	5	件	14.345	71.726	
4		J851-GS-TJ04	鐵件加工圖	热浸镀锌+刷沥青油	5	0	5	件	4.082	20.410	
5		J851-GS-TJ05	鐵件加工圖	热浸镀锌+刷沥青油	5	0	5	件	1.884	9.420	
6		J851-GS-TJZ01	鐵介子加工圖	热浸镀锌	330	30	360	件	0.021	7.630	
7					合計:		745	件	合共:	832.767	KG
加工說明		1.所有需燒焊之鐵件均需驗磁粉焊20%,目測100%,除特別注明外.詳見附件8.56-1									
		2.所有鐵件均需熱浸鍍鋅,材質為Grade S275(BS EN10025 & EN10210)									
		3.加工成品分三批交地盤,到貨前需提前三至五天聯絡地盤負責人以便安排申請入閘紙及告知來貨詳情									

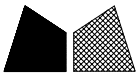

数量

备注

300

工程號

J-851

地盤

青衣明翹匯

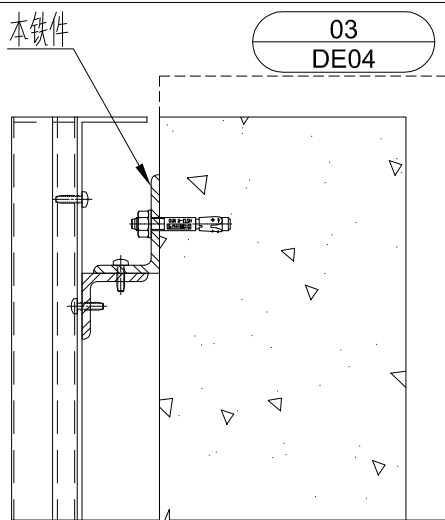
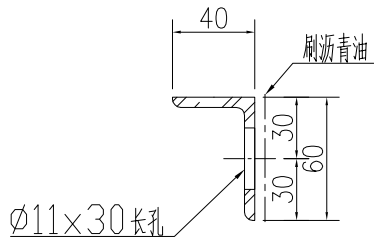
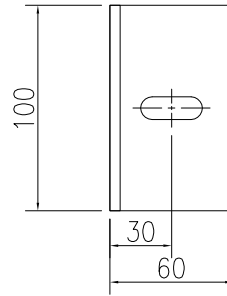
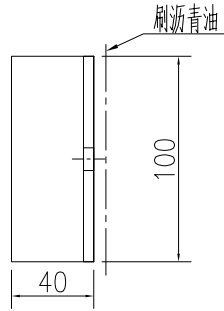

名稱	鐵件加工圖	制圖	吳祎瑜	2020.11.09	修改		
材料	60x40x5mm铁角	復核			日期		
顏色	热浸镀锌+刷沥青油	批准			圖號	J851-GS-TJ01	

数量	备注
70	

工程號	J-851	地盤	青衣明翹匯
-----	-------	----	-------

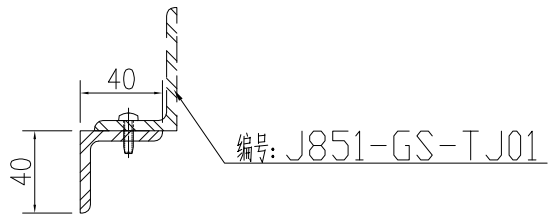
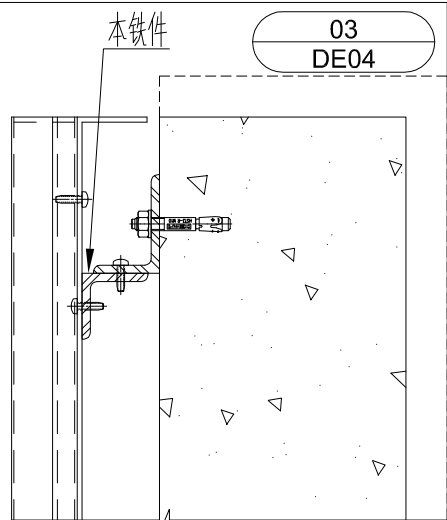
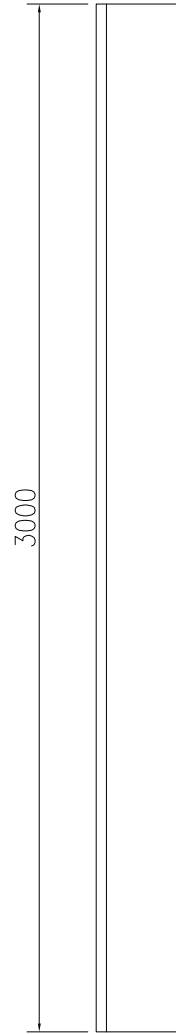

名稱	鐵件加工圖	制圖	吳祚瑜	2020.11.09	修改			
材料	40x40x5mm铁角	復核			日期			
顏色	热浸镀锌	批准			圖號	J851-GS-TJ02		



数量

备注

5

工程號

J-851

地盤

青衣明翹匯

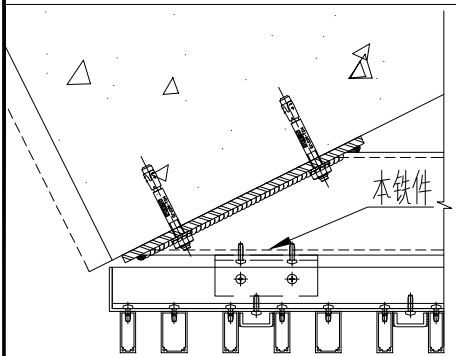
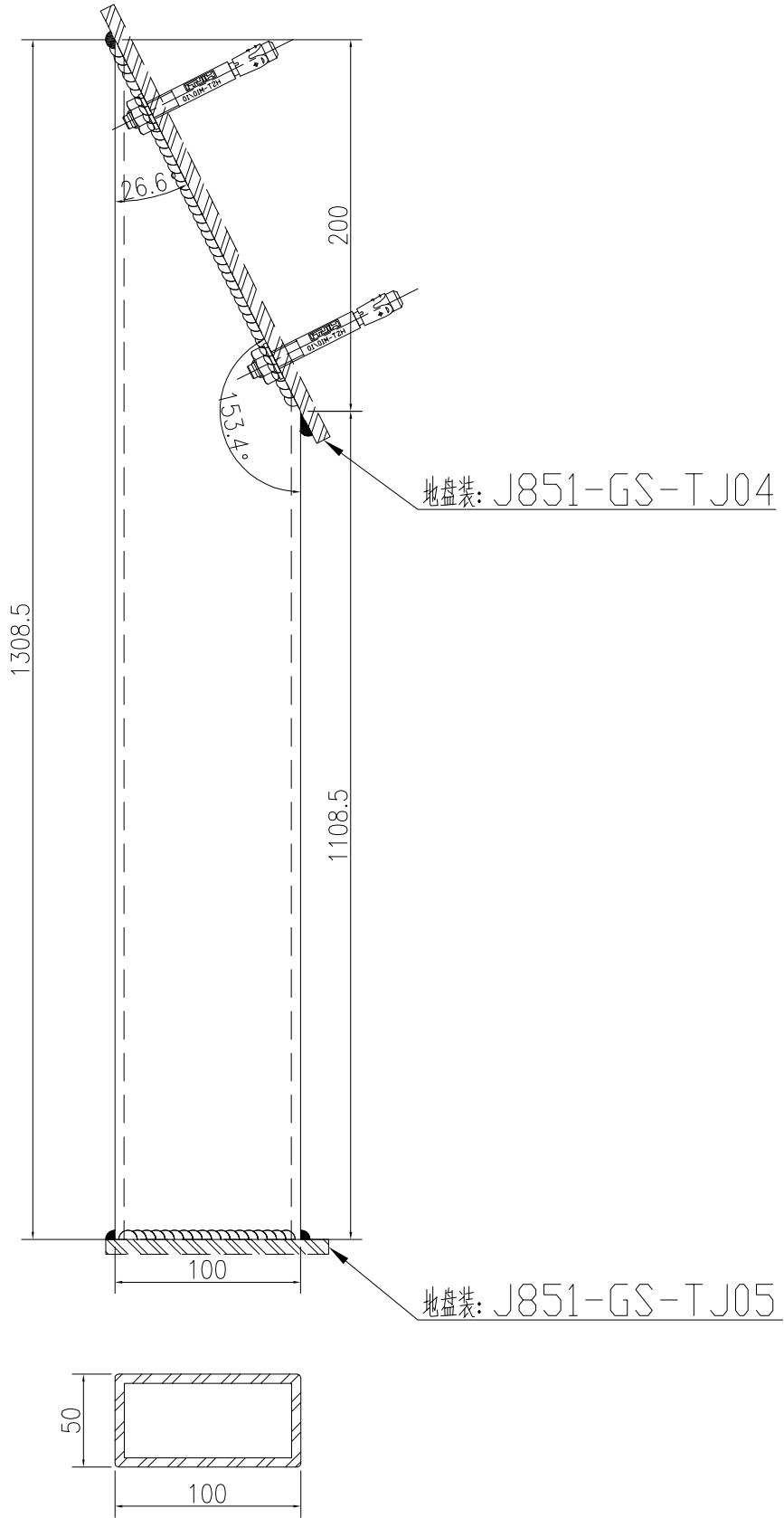

01
DE04

注: 预长100mm, 地盘根据实际情况进行调整

名稱	鐵件加工圖	制圖	吳祿瑜	2020.11.09	修改		
材料	50x100x5mm鐵通	復核			日期		
顏色	熱浸鍍鋅	批准			圖號	J851-GS-TJ03	

注：节点没有标明具体规格，暂停加工

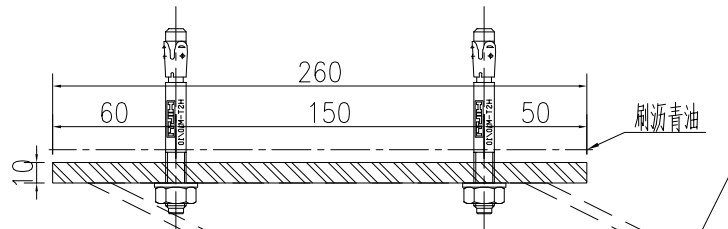
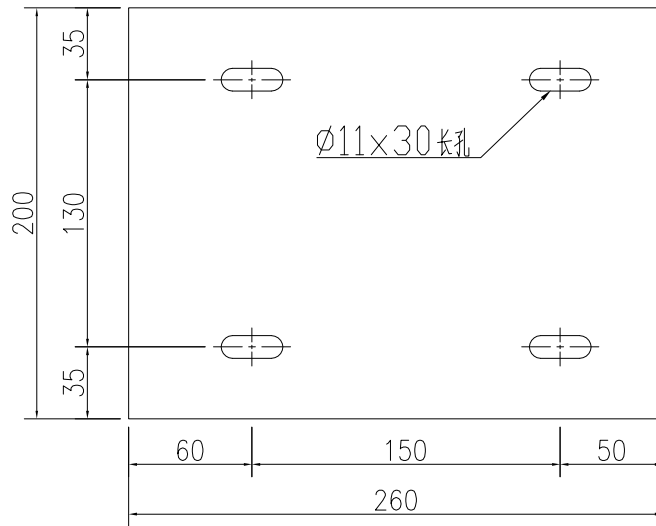

地盘装: J851-GS-TJ03

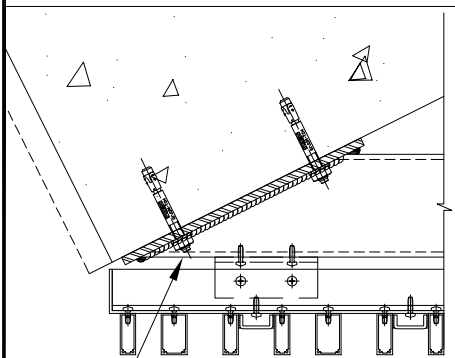

01
DE04

名稱	鐵件加工圖	制圖	吳祚瑜	2020.11.09	修改		
材料	10mm铁巴	復核			日期		
顏色	热浸镀锌+刷沥青油	批准			圖號	J851-GS-TJ04	



数量

备注

5

工程號

J-851

地盤

青衣明翹匯

注：节点没有标明具体规格，暂停加工

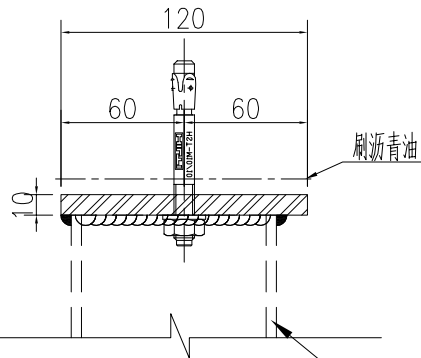
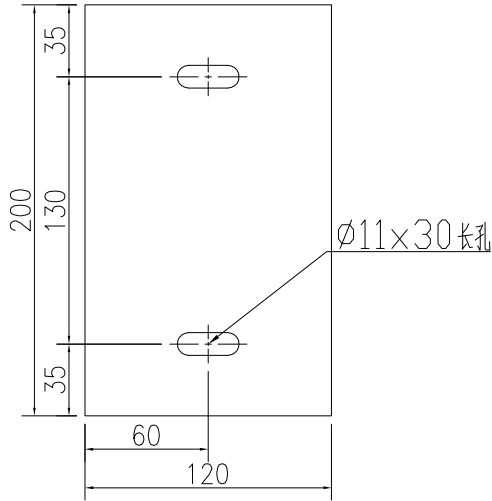

地盘装: J851-GS-TJ03

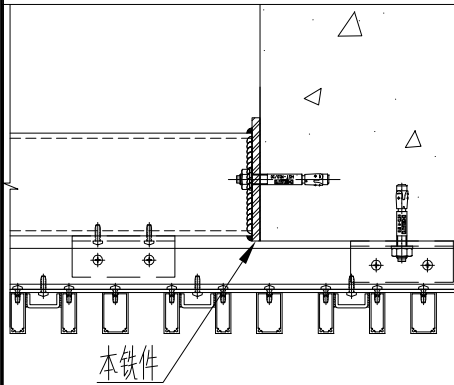

02
DE04

名稱	鐵件加工圖	制圖	吳祚瑜	2020.11.09	修改		
材料	10mm铁巴	復核			日期		
顏色	热浸镀锌+刷沥青油	批准			圖號	J851-GS-TJ05	

数量

备注

360

工程號

J-851

地盤

青衣明翹匯

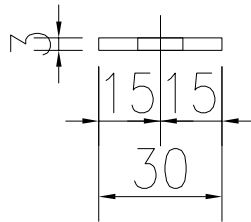
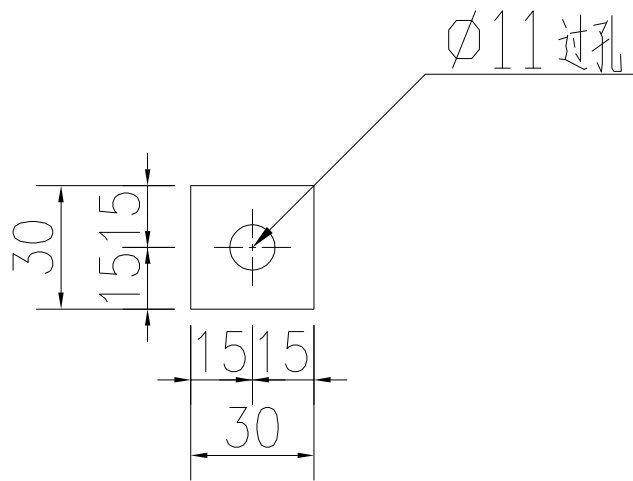

名稱

鐵介子加工圖

制圖

吳祎瑜

2020.11.09

修改

材料

3mm鐵巴

復核

日期

顏色

熱浸鍍鋅

批准

圖號

J851-GS-TJZ01