



工程指示 / 要求簡箋(E.I.)

工程指示編號：EI/ 2718 /20 修改版次： A
 工程編號： J851 工程名稱： 青衣明翹滙
 工程項目： 露台欄杆飾線(18/作-3/作)生產
 收件人： 生統 發件人： Joe Chan 日期： 6/1/2021

要求提供 / 確認 事項：

- | | | |
|------------------------------------|-------------------------------------|-------------------------------|
| <input type="checkbox"/> 初步鋁料 B.M. | <input type="checkbox"/> 加工折圖，然後生產 | <input type="checkbox"/> 尺寸表 |
| <input type="checkbox"/> 正式鋁料 B.M. | <input type="checkbox"/> 技術上資料 / 指示 | <input type="checkbox"/> 報價 |
| <input type="checkbox"/> 配件 B.M. | <input type="checkbox"/> 樣辦或貨品說明書 | <input type="checkbox"/> 分判合約 |
| <input type="checkbox"/> 其他： _____ | | |

內容：

請依附件資料，生產飾線，按地盤要求，分座分層送地盤。
 標籤要求：每件構件需標示座號、樓層、單位及露台編號
 - 修改圖紙 4 張，新增開避位，配合地盤
 安裝

請在 20/1/2021 前完成上列要求。

附有關圖紙 / 文件：

計 6 頁

以上項目為：

- 原合約工程包 原合約工程加 / 減賬 新工程報價

原因：-

分發東莞各部門：

- () 生產技術總監 連附件 () 技術部 連附件 () 生產部 連附件 () 機械設計部 連附件
 () 採購部 連附件 () 生產統籌部 連附件 **將軍**
 () 質檢部 連附件 () 會計部 連附件 () 報關組 連附件 () 其他 _____ 連附件

分發香港各部門：

- () 行政部 連附件 () 會計部 連附件 () 統籌部 連附件 () 工程部地盤科文 連附件 **積哥**
 () 採購部 連附件 () QS 部 連附件 () 維修部 連附件 () 其他 _____ 連附件

傳遞編號：

HK0028/21

發件人簽署：

(Signature)

項目經理簽署：

P.P. *(Signature)*

圖則登記表
DRAWING REGISTER

工程名稱 Project Title: 青衣明翹匯		接收日期 Receiving Date (適用於客戶圖則)									
工程編號 Project No: J-851		年									
分發予 Distributed To		月									
		日									
		年	20	21							
		月	11	1							
		日	19	6							
圖則編號 Drg. No.	圖則名稱 Drawing Title	修訂編號 Revision No.									
J851-LST-AL01	企向裝飾條	1	-	-							
J851-LST-AL02	企向裝飾支座	2	-	-							
J851-LST-AL03	企向裝飾條	3	-	-							
J851-LST-AL04	企向裝飾支座	4	-	-							
J851-LST-AL05	企向裝飾條	5	-	A							
J851-LST-AL06	企向裝飾條	6	-	A							
J851-LST-AL07	企向裝飾支座	7	-	-							
J851-LST-AL08	企向裝飾條	8	-	-							
J851-LST-AL09	企向裝飾支座	9	-	-							
J851-LST-AL10	企向裝飾條	10	-	-							
J851-LST-AL11	企向裝飾支座	11	-	-							
J851-LST-AL12	企向裝飾條	12	-	A							
J851-LST-AL13	企向裝飾條	13	-	A							
J851-LST-AL14	企向裝飾支座	14	-	-							
J851-XW01	套心加工圖 (1.5MM 鋁摺件)	15	-	-							
J851-XW02	套心加工圖 (1.5MM 鋁摺件)	16	-	-							
J851-XW03	套心加工圖 (1.5MM 鋁摺件)	17	-	-							
LB-5MM	5MM 鋁巴	18	-	-							
/	18/F-31/F 每層數量表	19	-	-							
/	位置圖 (總表)	20	-	-							
/	位置圖	21	-	-							
/	位置圖	22	-	-							
/	位置圖	23	-	-							
/	位置圖	24	-	-							
/	位置圖	25	-	-							
/	位置圖	26	-	-							
/	位置圖	27	-	-							
/	位置圖	28	-	-							

2

圖則登記表
DRAWING REGISTER

工程名稱 Project Title: 青衣明趺匯		年 月 日	接收日期 Receiving Date (適用於客戶圖則)									
工程編號 Project No: J-851												
分發予 Distributed To												
		年 月 日	20	21								
			11	1								
			19	6								
圖則編號 Drg. No.	圖則名稱 Drawing Title		修訂編號 Revision No.									
/	位置圖	29	-	-								
/	位置圖	30	-	-								

美特鋁質 有限公司
MIDI Aluminium Fabricator Ltd.

工程號 J851 地盤 青衣明耀

楼层	数量	备注
G/F	/	
1/F	/	
2/F	/	
3/F	/	
5/F	/	
6/F	/	
7/F	/	
8/F	/	
9/F	/	
10/F	/	
11/F	/	
12/F	/	
15/F	/	
16/F	/	
17/F	/	
18/F	7	
19/F	7	
20/F	7	
21/F	7	
22/F	7	
23/F	7	
25/F	7	
26/F	7	
27/F	7	
28/F	7	
29/F	7	
30/F	7	
31/F	7	
32/F	/	
33/F	/	
35/F	/	
R/F	/	
后备		
合计	91	

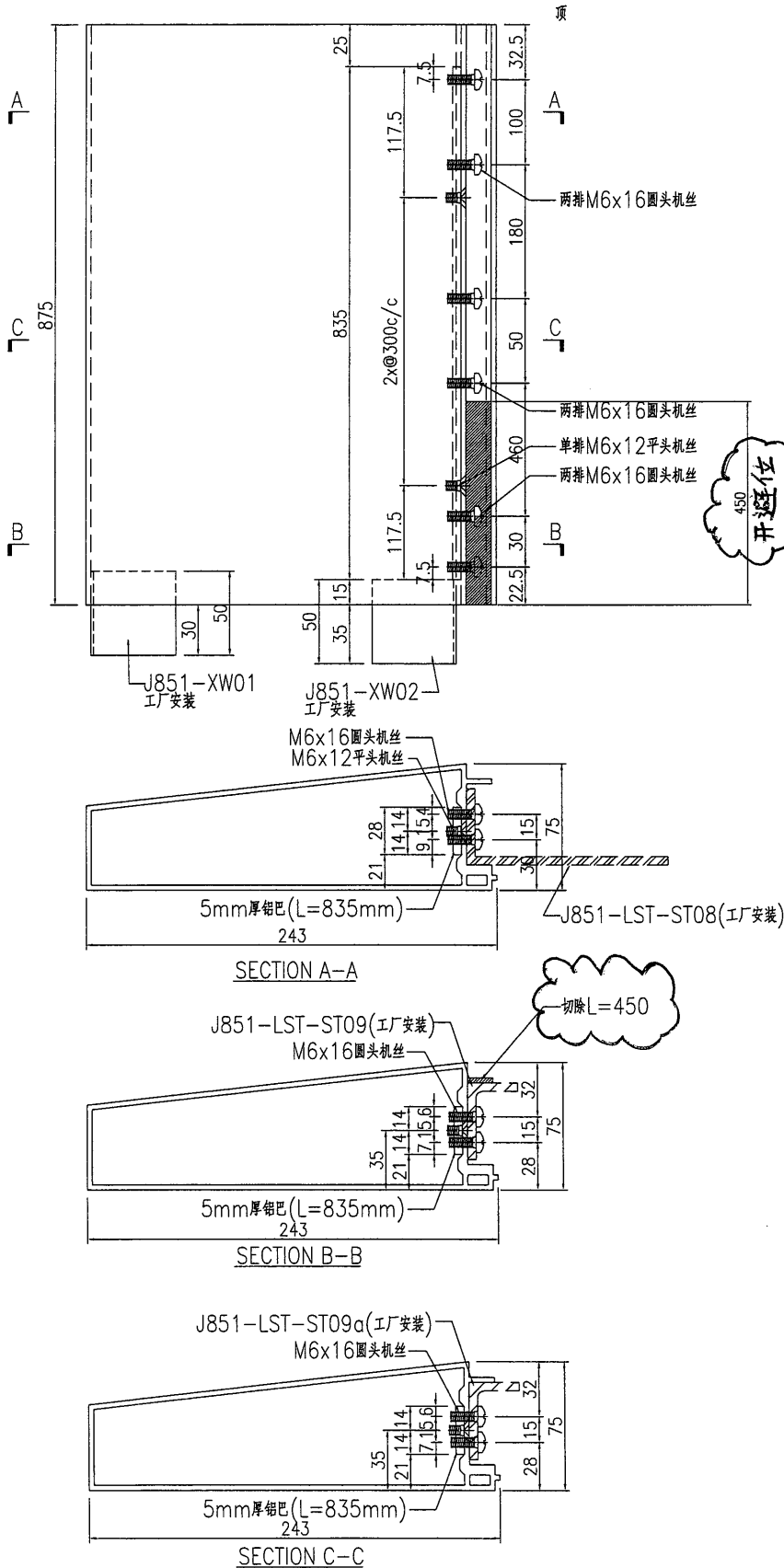

名稱	企向裝飾條	制圖	曾建平	2020-12-04	修改		
材料	X85818+5mm厚鋁巴	復核			日期		
顏色	UCT534193SC-3 灰色	批准			圖號	J851-LST-AL05	

美特鋁質 有限公司
MIDI Aluminium Fabricator Ltd.

工程號 J851 地盤 青衣明翹匯

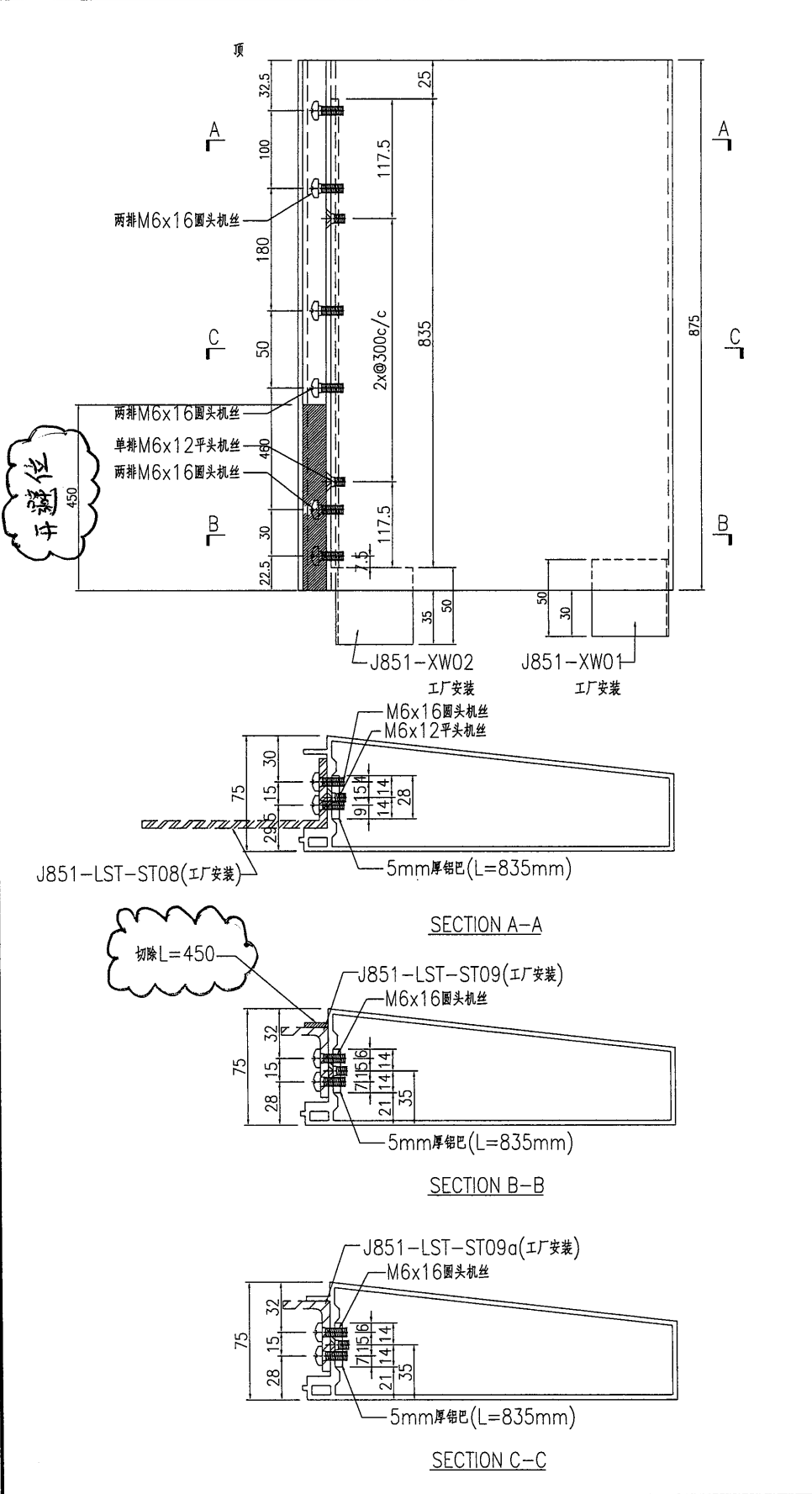

楼层	数量	备注
G/F	/	
1/F	/	
2/F	/	
3/F	/	
5/F	/	
6/F	/	
7/F	/	
8/F	/	
9/F	/	
10/F	/	
11/F	/	
12/F	/	
15/F	/	
16/F	/	
17/F	/	
18/F	8	
19/F	8	
20/F	8	
21/F	8	
22/F	8	
23/F	8	
25/F	8	
26/F	8	
27/F	8	
28/F	8	
29/F	8	
30/F	8	
31/F	8	
32/F	/	
33/F	/	
35/F	/	
R/F	/	
后备	/	
合计	104	

名稱	企向裝飾條	制圖	曾建平	2020-12-04	修改		
材料	X85818+5mm厚鋁巴	復核			日期		
顏色	UCT534193SC-3 灰色	批准			圖號	J851-LST-AL06	

美特鋁質 有限公司
MIDI Aluminium Fabricator Ltd.

工程號	J851	地盤	青衣明麗匯
-----	------	----	-------

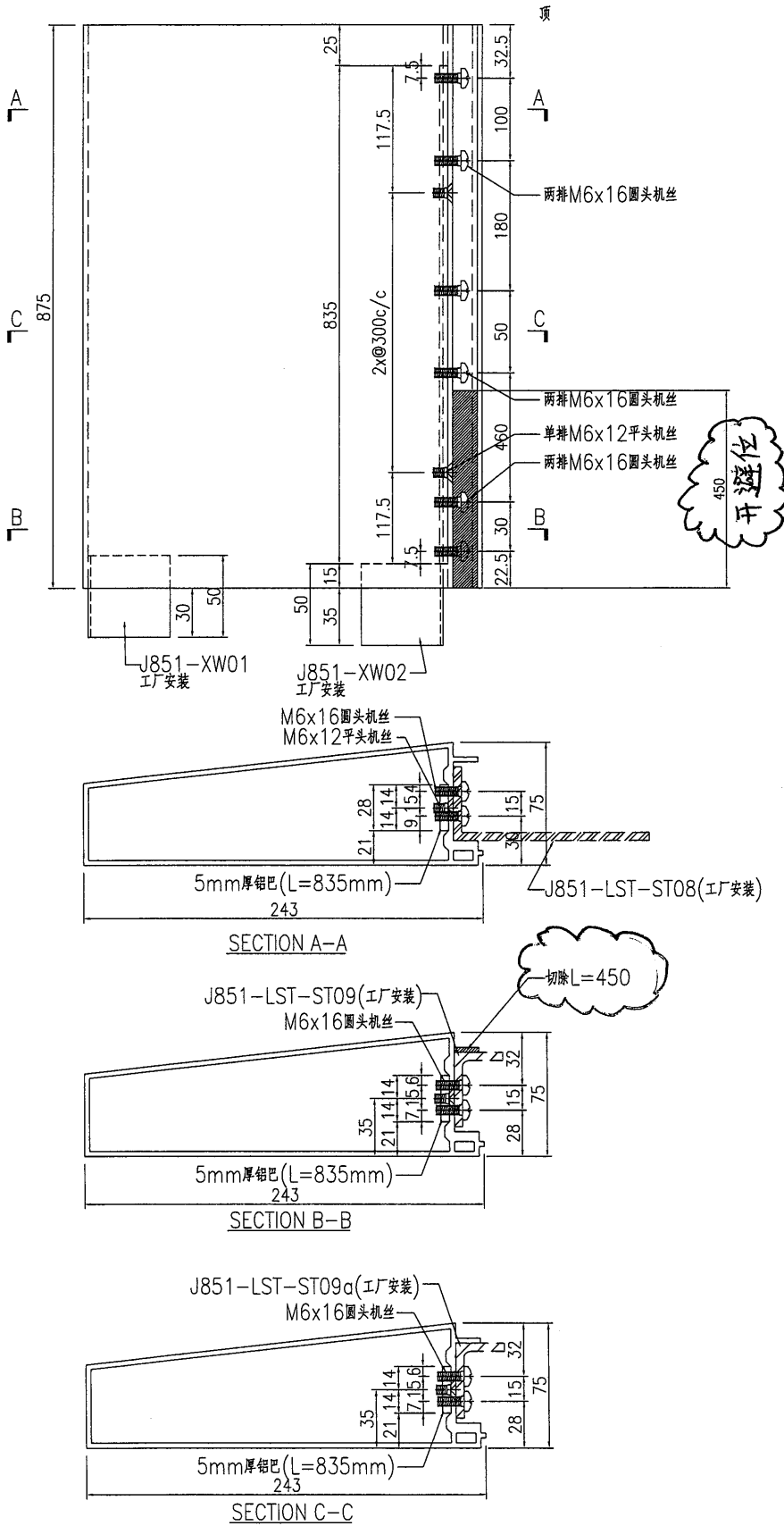

楼层	数量	备注
G/F	/	
1/F	/	
2/F	/	
3/F	/	
5/F	/	
6/F	/	
7/F	/	
8/F	/	
9/F	/	
10/F	/	
11/F	/	
12/F	/	
15/F	/	
16/F	/	
17/F	/	
18/F	7	
19/F	7	
20/F	7	
21/F	7	
22/F	7	
23/F	7	
25/F	7	
26/F	7	
27/F	7	
28/F	7	
29/F	7	
30/F	7	
31/F	7	
32/F	/	
33/F	/	
35/F	/	
R/F	/	
后备		
合计	91	

名稱	企向裝飾條	制圖	曾建平	2020-12-04	修改		
材料	X85818+5mm厚鋁巴	復核			日期		
顏色	TUC43350SC(ZH)-3 白色	批准			圖號	J851-LST-AL12	

美特鋁質有限公司
MIDI Aluminium Fabricator Ltd.

工程號 J851 地盤 青衣明邨

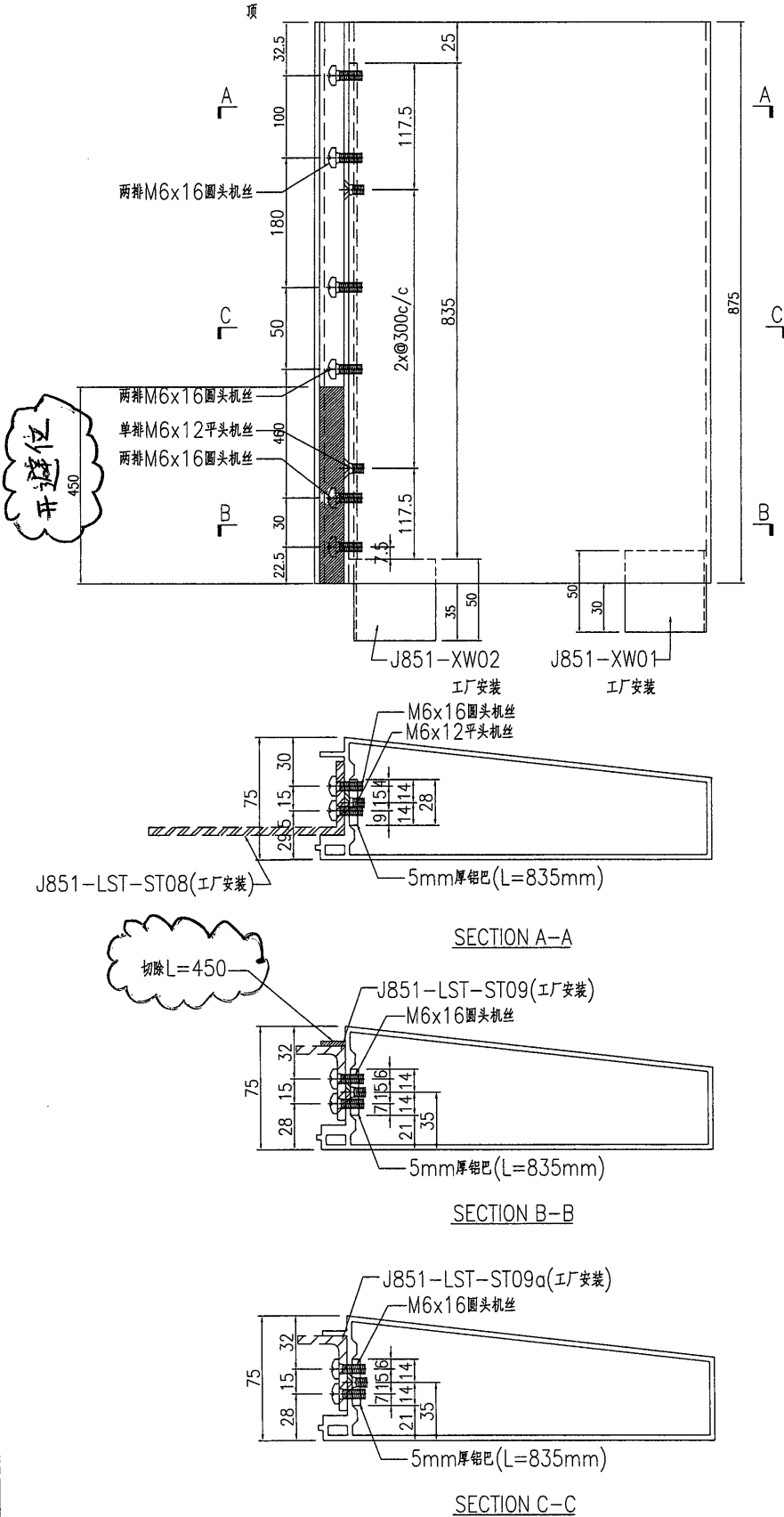

楼层	数量	备注
G/F	/	
1/F	/	
2/F	/	
3/F	/	
5/F	/	
6/F	/	
7/F	/	
8/F	/	
9/F	/	
10/F	/	
11/F	/	
12/F	/	
15/F	/	
16/F	/	
17/F	/	
18/F	9	
19/F	9	
20/F	9	
21/F	9	
22/F	9	
23/F	9	
25/F	9	
26/F	9	
27/F	9	
28/F	9	
29/F	9	
30/F	9	
31/F	9	
32/F	/	
33/F	/	
35/F	/	
R/F	/	
后备		
合计	117	

名稱	企向裝飾條	制圖	曾建平	2020-12-04	修改	
材料	X85818+5mm厚鋁	復核			日期	
顏色	TUC43350SC(ZH)-3 白色	批准			圖號	J851-LST-AL13