



工程指示編號：EI / 2652 / 20 修改版次：B
 工程編號：J851 工程名稱：青衣 明翹匯
 工程項目：編林箱加工圖 (大樓標準層位置)
 收件人：生統 發件人：Leung Hin Wai 日期：02/11/2020

要求提供 / 確認 事項：

- | | | |
|------------------------------------|-------------------------------------|-------------------------------|
| <input type="checkbox"/> 初步鋁料 B.M. | <input type="checkbox"/> 加工拆圖，然後生產 | <input type="checkbox"/> 尺寸表 |
| <input type="checkbox"/> 正式鋁料 B.M. | <input type="checkbox"/> 技術上資料 / 指示 | <input type="checkbox"/> 報價 |
| <input type="checkbox"/> 配件 B.M. | <input type="checkbox"/> 樣辦或貨品說明書 | <input type="checkbox"/> 分判合約 |
| <input type="checkbox"/> 其他：_____ | | |

內容：

包裝要求：

共中 52 件的 T1-W10-LB1 每件要和 1 件 T1-W10-LB2-A 一起包裝出貨

共中 26 件的 T1-W10-LB1 每件要和 1 件 T1-W10-LB2-B 一起包裝出貨

每件 T1-W14-LB1 要和 1 件 T1-W14-LB1-A 一起包裝出貨

共中 50 件的 T2-W10-LB2 每件要和 1 件 T2-W10-LB1-A 一起包裝出貨

共中 26 件的 T2-W10-LB2 每件要和 1 件 T2-W10-LB1-B 一起包裝出貨

要齊層才出貨。

提供派窗表和更新位置圖。

請在 11 月尾 前完成上列要求。

附有關圖紙 / 文件： -

以上項目為：

- 原合約工程包 原合約工程加 / 減賬 新工程報價

原因：-

分發東莞各部門：

- () 生產技術總監 連附件 () 技術部 連附件 () 生產部 連附件 () 機械設計部 連附件
 () 採購部 連附件 () 生產統籌部 連附件
 () 質檢部 連附件 () 會計部 連附件 () 報關組 連附件 () 其他 _____ 連附件

分發香港各部門：

- () 行政部 連附件 () 會計部 連附件 () 統籌部 連附件 () 工程部地盤科文 連附件
 () 採購部 連附件 () QS 部 連附件 () 維修部 連附件 () 其他 _____ 連附件

傳遞編號：

HK 2503

發件人簽署：

項目經理簽署：

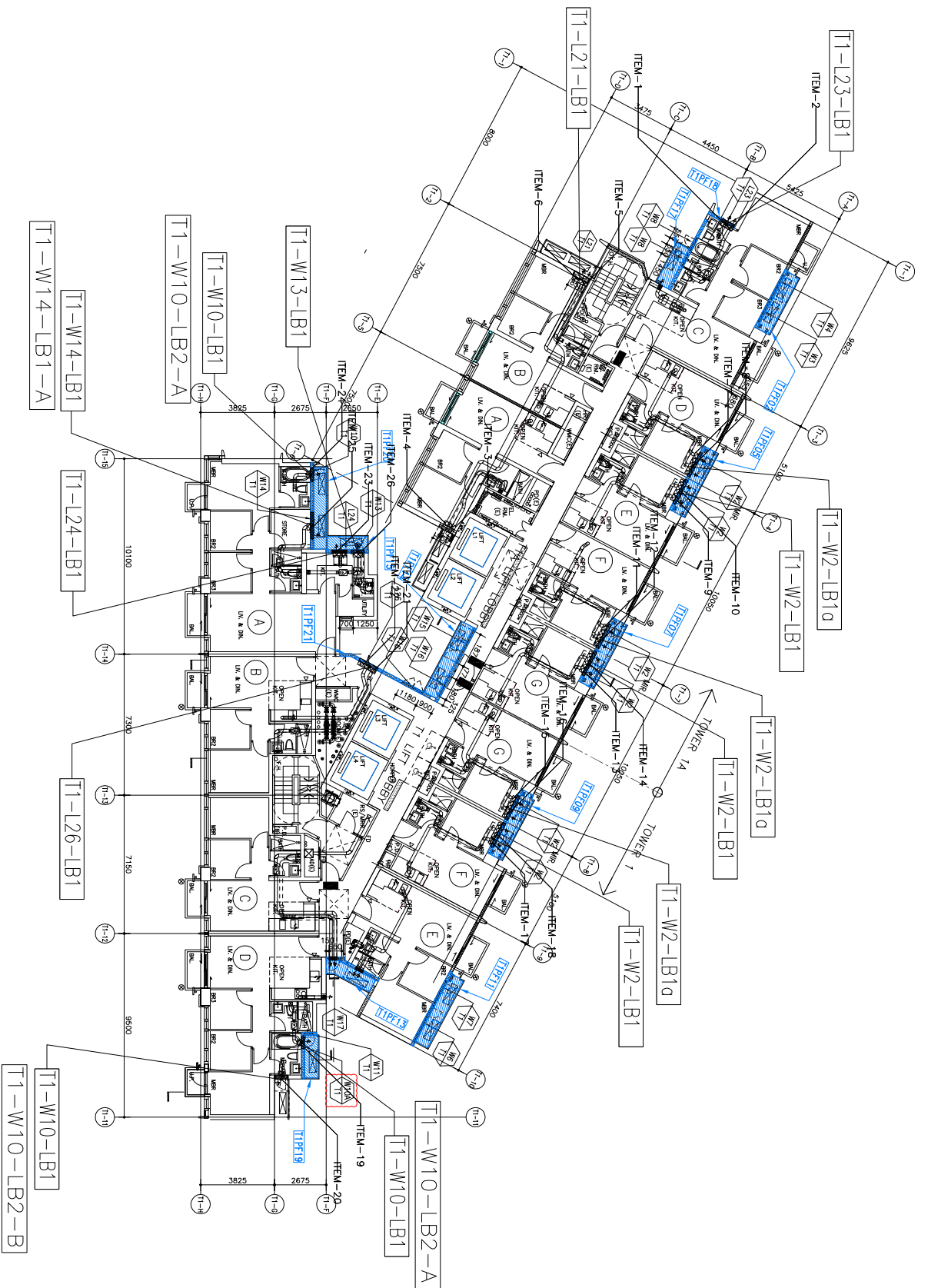

T1/T1A 2/F - 31/F(TYPICAL)
 PRECAST ALUM. WINDOW LAYOUT PLAN

BO. REF :
 F.S.D. REF :
 MARK :
 1. All dimensions are in mm.
 2. All elevations are viewed from outside.
 3. All dimensions to be verified on site.
 4. Errors shall be corrected by the designer.

GENERAL NOTES

Legend :

- 1. F.F.L. --- Finished Floor Level
- 2. S.F.L. --- Structural Floor Level
- 3. --- Reserved Detail

X1 --- DETAIL MARK NO.
 X001 --- REFER SHEET NO.

NO.	DATE	REVISION	BY

CLIENT : 佳明集團控股有限公司
 GRAND MING GROUP HOLDINGS LIMITED

MAIN CONTRACTOR : GRAND TECH CONSTRUCTION CO. LTD.

ARCHITECT : WONG TUNG & PARTNERS LIMITED
 ARCHITECTS & PLANNERS

STRUCTURAL ENGINEER : C M WONG & ASSOCIATES LTD

美特鋁質有限公司
 MTDI Aluminium Extrusion Ltd.
 Unit 6-8, Sunny Industrial Centre, 1/F
 Tsing Yi Town Lot 198, Sai Shau Road
 Tel: 23682711, Fax: 23682714, Email: info@mtal.com.hk

PROJECT : RESIDENTIAL DEVELOPMENT AT
 TSING YI TOWN LOT 198, SAI SHAU ROAD

TITLE : TOWER 1/1A WINDOW LOCATION PLAN
 Z/1-3/1/F (TYPICAL)

JOB NO. : J-851
 DRAWN BY : DATE :
 CHECK BY : SCALE A1:
 A3: 1:50
 DWG. NO. : J851-BX-1-P1
 REV. : -

