

工程指示 / 要求簡箋(E.I.)

工程指示編號：EI/ 2632 /20

修改版次：

工程編號：J851

工程名稱：青衣明翹滙

工程項目：

露台欄河地盤用鐵巴

收件人：

Maggie Lor

發件人：

Joe Chan

日期：

27/10/2020

要求提供 / 確認 事項：

- | | | |
|------------------------------------|-------------------------------------|-------------------------------|
| <input type="checkbox"/> 初步鋁料 B.M. | <input type="checkbox"/> 加工拆圖，然後生產 | <input type="checkbox"/> 尺寸表 |
| <input type="checkbox"/> 正式鋁料 B.M. | <input type="checkbox"/> 技術上資料 / 指示 | <input type="checkbox"/> 報價 |
| <input type="checkbox"/> 配件 B.M. | <input type="checkbox"/> 樣辦或貨品說明書 | <input type="checkbox"/> 分判合約 |
| <input type="checkbox"/> 其他：_____ | | |

內容：

請依附件資料，生產 GMS 鋁件，送地盤。
(新增鐵件，用於 GB 露台 B20/T2A, B25/T2A 特別位)



請在 6/11/2020 前完成上列要求。

附有關圖紙 / 文件：

1+3頁

以上項目為：

- 原合約工程包 原合約工程加 / 減賬 新工程報價

原因：-

分發東莞各部門：

- () 生產技術總監 連附件 () 技術部 連附件 () 生產部 連附件 () 機械設計部 連附件
() 採購部 連附件 () 生產統籌部 連附件
() 質檢部 連附件 () 會計部 連附件 () 報關組 連附件 () 其他 _____ 連附件

分發香港各部門：

- () 行政部 連附件 () 會計部 連附件 () 統籌部 連附件 工程部地盤科文 連附件 **積哥**
() 採購部 連附件 () QS 部 連附件 () 維修部 連附件 () 其他 _____ 連附件

傳遞編號：

發件人簽署：

項目經理簽署：

U

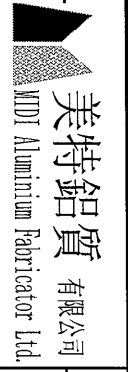

美特鋁質有限公司 MDI Aluminium Fabricator Ltd.	工程號: J-851	計算:	XYB/SAM	日期:	24/10/2020	送呈:
地盤名稱: TYTTL190 青衣明匯	項目類別:	核對:	JOE	日期:	24/10/2020	副本:
批准:	A/C Code:			日期:		

地盤用鐵件BM表	修改版次:	鐵件總重量KG:		5.40
BM編號:				

序號	修改內容	鐵件圖號	鐵件名稱	顏色	實用	後備	總數	單位	單件 (kg)	總重量 (kg)	備注
1		ST-GB05	130x60x6mm 鐵巴	熱浸鋅	28	2	30	件	0.180	5.400	
2											
3											
4											
5											
6											
7											
8											
9											
10											
					合計:		30	件	合計:	5.400	

2

美特鋁質有限公司 MIDI Aluminium Fabricator Ltd.				工程號	J851	類別		物料號	-
				地盘	青衣190	制圖	W. E. X	圖號	ST-GB05
修改	-	-	採用工廠	✓	地盘	图纸名称	铁件加工图	復核	-
日期	-	-	材料颜色	GMS		材料	130x30x6mm铁巴	批准	-
								數量	30
								單件重量	- (KG)

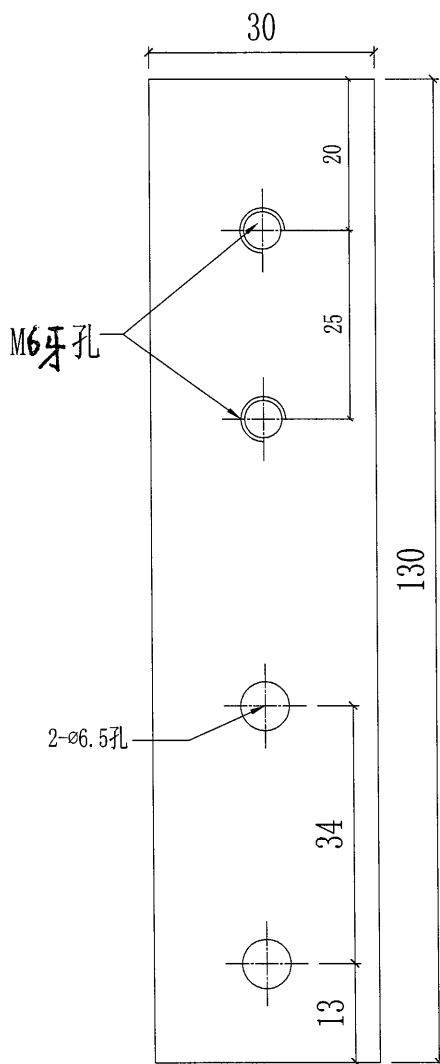

③

本品

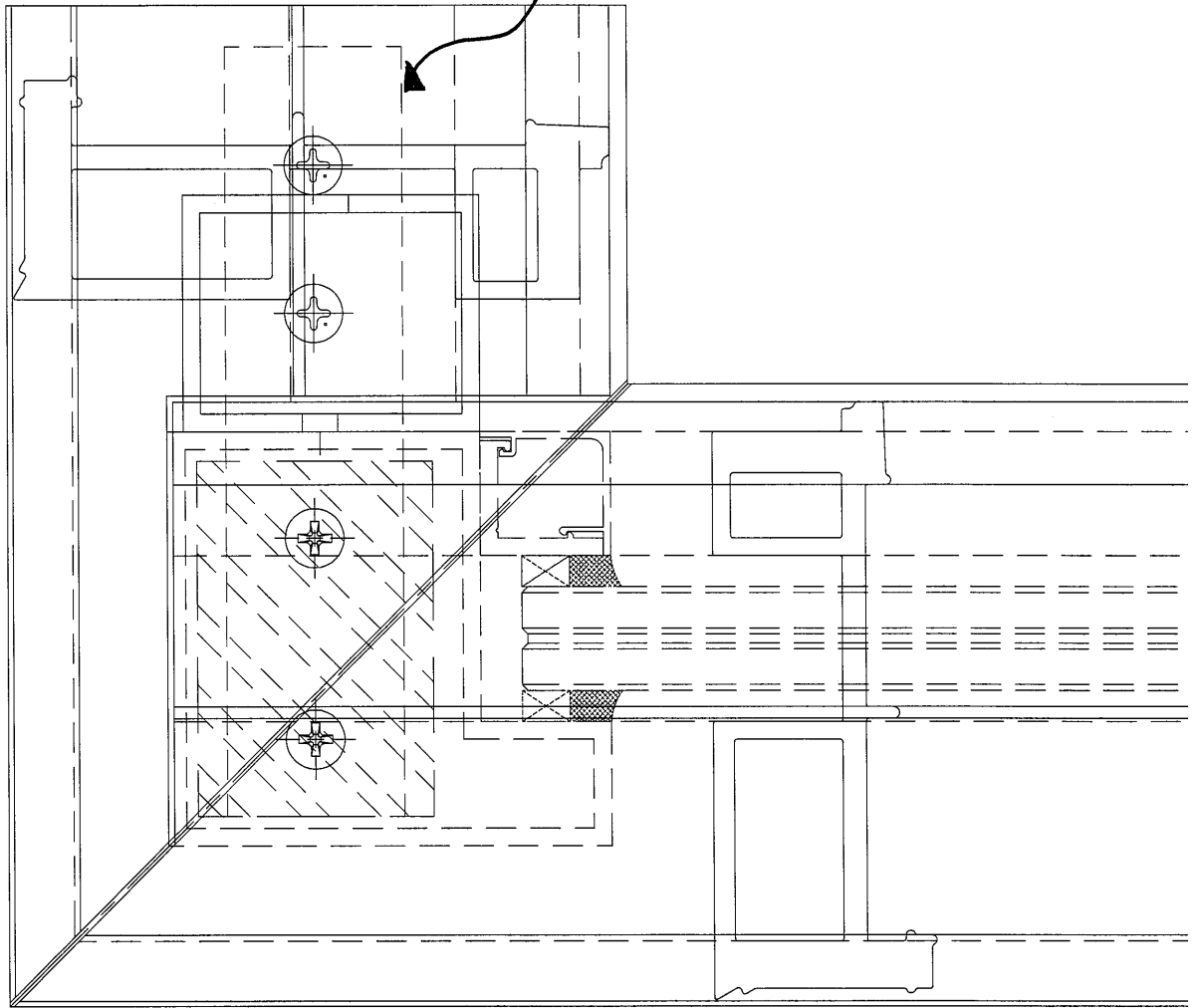

用於 T2A-B 單位, $\frac{B20}{T2A}$, $\frac{B25}{T2A}$

特別 GB 露台