

工程指示 / 要求簡箋(E.I.)

工程指示編號：EI/2626 /20 修改版次：

工程編號：J851

工程名稱：青衣明翹滙

工程項目：露台欄河(玻璃欄河)主企橫(8/F-17/F)

收件人：生統

發件人：Joe Chan

日期：24/10/2020

要求提供 / 確認 事項：

- () 初步鋁料 B.M. () 加工拆圖，然後生產 () 尺寸表
- () 正式鋁料 B.M. () 技術上資料 / 指示 () 報價
- () 配件 B.M. () 樣辦或貨品說明書 () 分判合約
- () 其他：_____

內容：

請依附件資料，生產 GB 欄河橫企料，廠組裝好，分座分層送地盤。

請分座，分層，分單位標示每組構件，謝！

請在 5/11/2020 前完成上列要求。

附有關圖紙 / 文件：

11 67 頁 + 4 頁標籤資料

以上項目為：

- 原合約工程包 原合約工程加 / 減賬 新工程報價

原因：-

分發東莞各部門：

- () 生產技術總監 連附件 () 技術部 連附件 () 生產部 連附件 () 機械設計部 連附件
- () 採購部 連附件 () 生產統籌部 連附件 **梅軍**
- () 質檢部 連附件 () 會計部 連附件 () 報關組 連附件 () 其他 _____ 連附件

分發香港各部門：

- () 行政部 連附件 () 會計部 連附件 () 統籌部 連附件 () 工程部地盤科文 連附件 **積哥**
- () 採購部 連附件 () QS 部 連附件 () 維修部 連附件 () 其他 _____ 連附件

傳遞編號：AK 2446/20

發件人簽署：
項目經理簽署：P.P. 積哥



鋁材開料總表

工程號碼: J851 工程名稱: 青衣

序號	鋁料編號	名稱	表面處理		開料長度	實用長料總數量		浪費率(%)
			顏色	層厚		支數	長度	
1	X85800(灰)				6000	69	414000	3.41
2	X85800(白)				6000	70	420000	4.26
3	X85794(灰)				6000	66	396000	1.64
4	X85794(白)				6000	69	414000	3.72
5	X85792				6000	106	636000	1.71
6	X85793(灰)				6000	53	318000	1.76
7	X85793(白)				6000	54	324000	3.46

送至：_____

由：_____

日期：_____

簡短說明：_____

工程號碼: J851, 工程名稱: 青衣

開料長度: 6000, 總長料支數: 54, 總開料支數: 336

鋸片厚度(mm): 4, 料頭尾總切除(mm): 20, 浪費率(%): 3.46

鋁材開料清單 X85793(白)

窗號	編號(用料狀況)	實用長度(長料開數)	需要支數	開料支數	長料支數	餘料支數	編號(剩餘長度)
X85793-01-03W	1-4	2283.0	8	8	4	0	1-4@(1406)x4
X85793-01-05W	5-10	1933.0	16	16	6	0	5-9@(169)x5 10@(4043)x1
X85793-01-07W	11-36	1913.0	80	78	26	0	11-36@(229)x26
X85793-01-07W	(餘料)10	1913.0		2	0	1	10@(209)x1
X85793-01-13W	37-39	1773.5	8	8	3	0	37-38@(647.5)x2 39@(2425)x1
X85793-01-12W	(餘料)1-4	679.0	8	8	0	4	1-4@(40)x4
X85793-01-04W	40-51	649.0	104	101	12	0	40-50@(103)x11 51@(4674)x1
X85793-01-04W	(餘料)39	649.0		3	0	1	39@(466)x1
X85793-01-10W	(餘料)37-39, 51	449.0	8	8	0	4	37-38@(194.5)x2 39@(13)x1 51@(2409)x1
X85793-01-08W	52-54	229.0	64	54	3	0	52-53@(155)x2 54@(5048)x1
X85793-01-08W	(餘料)51	229.0		10	0	1	51@(79)x1
X85793-01-06W	(餘料)5-20	129.0	16	16	0	16	5-9@(36)x5 10@(76)x1 11-20@(96)x10
X85793-01-01W	(餘料)1-17	29.0	24	24	0	17	1-4@(7)x4 5-9@(3)x5 10@(10)x1 11-16@(30)x6 17@(63)x1

工程號碼: J851, 工程名稱: 青衣

開料長度: 6000, 總長料支數: 53, 總開料支數: 312

鋸片厚度(mm): 4, 料頭尾總切除(mm): 20, 浪費率(%): 1.76

鋁材開料清單 X85793(灰)

窗號	編號(用料狀況)	實用長度(長料開數)	需要支數	開料支數	長料支數	餘料支數	編號(剩餘長度)
X85793-01-03G	1-8	2283.0	16	16	8	0	1-8@(1406)x8
X85793-01-16G	9-12	2143.0	8	8	4	0	9-12@(1686)x4
X85793-01-11G	13-16	1993.0	8	8	4	0	13-16@(1986)x4
X85793-01-05G	17-20	1933.0	16	12	4	0	17-20@(169)x4
X85793-01-05G	(餘料)13-16	1933.0		4	0	4	13-16@(49)x4
X85793-01-09G	21-26	1923.0	16	16	6	0	21-25@(199)x5 26@(4053)x1
X85793-01-07G	27-39	1913.0	40	38	13	0	27-38@(229)x12 39@(2146)x1
X85793-01-07G	(餘料)26	1913.0		2	0	1	26@(219)x1
X85793-01-14G	40-42	1876.0	8	7	3	0	40-41@(340)x2 42@(4100)x1
X85793-01-14G	(餘料)39	1876.0		1	0	1	39@(266)x1
X85793-01-12G	(餘料)1-8	679.0	16	16	0	8	1-8@(40)x8
X85793-01-04G	43-52	649.0	96	82	10	0	43-51@(103)x9 52@(5327)x1
X85793-01-04G	(餘料)9-12, 42	649.0		14	0	5	9-12@(380)x4 42@(182)x1
X85793-01-10G	(餘料)52	449.0	8	8	0	1	52@(1703)x1
X85793-01-08G	53	229.0	24	10	1	0	53@(3650)x1
X85793-01-08G	(餘料)9-12, 39-41, 52	229.0		14	0	8	9-12@(147)x4 39@(33)x1 40-41@(107)x2 52@(72)x1
X85793-01-15G	(餘料)17-24	149.0	8	8	0	8	17-20@(16)x4 21-24@(46)x4
X85793-01-06G	(餘料)9-12, 25-38, 42, 53	129.0	24	24	0	20	9-12@(14)x4 25@(66)x1 26@(86)x1 27-38@(96)x12 42@(49)x1 53@(2985)x1
X85793-01-01G	(餘料)1-8, 13-16, 21-28	29.0	24	24	0	20	1-8@(7)x8 13-16@(16)x4 21-24@(13)x4 25@(0)x1 26@(20)x1 27-28@(30)x2

工程號碼: J851, 工程名稱: 青衣

開料長度: 6000, 總長料支數: 106, 總開料支數: 648

鋸片厚度(mm): 4, 料頭尾總切除(mm): 20, 浪費率(%): 1.71

鋁材開料清單 X85792

窗號	編號(用料狀況)	實用長度(長料開數)	需要支數	開料支數	長料支數	餘料支數	編號(剩餘長度)
X85792-01-03	1-12	2283.0	24	24	12	0	1-12@(1406)x12
X85792-01-16	13-16	2143.0	8	8	4	0	13-16@(1686)x4
X85792-01-11	17-20	1993.0	8	8	4	0	17-20@(1986)x4
X85792-01-05	21-30	1933.0	32	28	10	0	21-29@(169)x9 30@(4043)x1
X85792-01-05	(餘料)17-20	1933.0		4	0	4	17-20@(49)x4
X85792-01-09	31-35	1923.0	16	14	5	0	31-34@(199)x4 35@(2126)x1
X85792-01-09	(餘料)30	1923.0		2	0	1	30@(189)x1
X85792-01-07	36-75	1913.0	120	119	40	0	36-74@(229)x39 75@(2146)x1
X85792-01-07	(餘料)35	1913.0		1	0	1	35@(209)x1
X85792-01-14	76-78	1876.0	8	7	3	0	76-77@(340)x2 78@(4100)x1
X85792-01-14	(餘料)75	1876.0		1	0	1	75@(266)x1
X85792-01-13	79-80	1773.5	8	6	2	0	79-80@(647.5)x2
X85792-01-13	(餘料)78	1773.5		2	0	1	78@(545)x1
X85792-01-12	(餘料)1-12	679.0	24	24	0	12	1-12@(40)x12
X85792-01-04	81-102	649.0	200	192	22	0	81-101@(103)x21 102@(4021)x1
X85792-01-04	(餘料)13-16	649.0		8	0	4	13-16@(380)x4
X85792-01-10	103	449.0	16	5	1	0	103@(3715)x1
X85792-01-10	(餘料)78-80, 102	449.0		11	0	4	78@(92)x1 79-80@(194.5)x2 102@(397)x1
X85792-01-08	104-106	229.0	88	65	3	0	104-105@(155)x2 106@(2485)x1
X85792-01-08	(餘料)13-16, 75-77, 102-103	229.0		23	0	9	13-16@(147)x4 75@(33)x1 76-77@(107)x2 102@(164)x1 103@(220)x1
X85792-01-15	(餘料)21-28	149.0	8	8	0	8	21-28@(16)x8
X85792-01-06	(餘料)13-16, 29-64	129.0	40	40	0	40	13-16@(14)x4 29@(36)x1 30@(56)x1 31-34@(66)x4 35@(76)x1 36-64@(96)x29
X85792-01-01	(餘料)1-12, 17-20, 29-45	29.0	48	48	0	33	1-12@(7)x12 17-20@(16)x4 29@(3)x1 30@(23)x1 31-34@(0)x4 35@(10)x1 36-45@(30)x10

工程號碼: J851, 工程名稱: 青衣

開料長度: 6000, 總長料支數: 69, 總開料支數: 336

鋸片厚度(mm): 4, 料頭尾總切除(mm): 20, 浪費率(%): 3.72

鋁材開料清單 X85794(白)

窗號	編號(用料狀況)	實用長度(長料開數)	需要支數	開料支數	長料支數	餘料支數	編號(剩餘長度)
X85794-02-01W	1-4	2418.5	8	8	4	0	1-4@(1135)x4
X85794-02-02W	5-12	2068.5	16	16	8	0	5-12@(1835)x8
X85794-02-03W	13-52	2048.5	80	80	40	0	13-52@(1875)x40
X85794-01-01W	53-56	2009.5	8	8	4	0	53-56@(1953)x4
X85794-01R-02W	(餘料)1-8	989.5	8	8	0	8	1-4@(141.5)x4 5-8@(841.5)x4
X85794-01L-05W, X85794-01R-01W	57-65	959.5	104	50	9	0	57@(2126)x1 58-64@(199)x7 65@(2126)x1
X85794-01L-05W, X85794-01R-01W	(餘料)9-57	959.5		54	0	49	9-12@(871.5)x4 13-52@(911.5)x40 53-56@(26)x4 57@(199)x1
X85794-01R-07W	(餘料)5-12	759.5	8	8	0	8	5-8@(78)x4 9-12@(108)x4
X85794-01R-05W	66-67	539.5	64	21	2	0	66@(1.5)x1 67@(545)x1
X85794-01L-03W, X85794-01R-05W	(餘料)13-52, 65	539.5		43	0	41	13-52@(368)x40 65@(495.5)x1
X85794-01L-02W, X85794-01R-04W	68-69	439.5	16	7	2	0	68@(3319)x1 69@(5536.5)x1
X85794-01L-02W, X85794-01R-04W	(餘料)65, 67-68	439.5		9	0	3	65@(52)x1 67@(101.5)x1 68@(214.5)x1
X85794-01L-01W, X85794-01R-03W	(餘料)13-36	339.5	24	24	0	24	13-36@(24.5)x24

工程號碼: J851, 工程名稱: 青衣
開料長度: 6000, 總長料支數: 66, 總開料支數: 312
鋸片厚度(mm): 4, 料頭尾總切除(mm): 20, 浪費率(%): 1.64

鋁材開料清單 X85794(灰)

窗號	編號(用料狀況)	實用長度(長料開數)	需要 支數	開料 支數	長料 支數	餘料 支數	編號(剩餘長度)
X85794-02-01G	1-8	2418.5	16	16	8	0	1-8@(1135)x8
X85794-02-06G	9-12	2218.5	8	8	4	0	9-12@(1535)x4
X85794-02-05G	13-16	2128.5	8	8	4	0	13-16@(1715)x4
X85794-02-02G	17-24	2068.5	16	16	8	0	17-24@(1835)x8
X85794-02-04G	25-32	2058.5	16	16	8	0	25-32@(1855)x8
X85794-02-03G	33-52	2048.5	40	40	20	0	33-52@(1875)x20
X85794-03-02G	53-56	2019.5	8	8	4	0	53-56@(1933)x4
X85794-01L-06G, X85794-01R-02G	(餘料)1-16	989.5	16	16	0	16	1-8@(141.5)x8 9-12@(541.5)x4 13-16@(721.5)x4
X85794-01L-05G, X85794-01R-01G	57-65	959.5	96	52	9	0	57-64@(199)x8 65@(2126)x1
X85794-01L-05G	(餘料)17-56	959.5		44	0	40	17-24@(871.5)x8 25-32@(891.5)x8 33-52@(911.5)x20 53-56@(6)x4
X85794-01L-04G	(餘料)17-24	759.5	8	8	0	8	17-24@(108)x8
X85794-01L-03G, X85794-01R-05G	(餘料)13-16, 25-44	539.5	24	24	0	24	13-16@(178)x4 25-32@(348)x8 33-44@(368)x12
X85794-01R-06G	(餘料)9-12, 45-48	459.5	8	8	0	8	9-12@(78)x4 45-48@(448)x4
X85794-01R-04G	66	439.5	24	8	1	0	66@(2432)x1
X85794-01L-02G, X85794-01R-04G	(餘料)45-52, 65	439.5		16	0	9	45-48@(4.5)x4 49-52@(24.5)x4 65@(352)x1
X85794-01L-01G, X85794-01R-03G	(餘料)25-44, 65-66	339.5	24	24	0	22	25-32@(4.5)x8 33-44@(24.5)x12 65@(8.5)x1 66@(1401.5)x1

工程號碼: J851, 工程名稱: 青衣

開料長度: 6000, 總長料支數: 70, 總開料支數: 336

鋸片厚度(mm): 4, 料頭尾總切除(mm): 20, 浪費率(%): 4.26

鋁材開料清單 X85800(白)

窗號	編號(用料狀況)	實用長度(長料開數)	需要 支數	開料 支數	長料 支數	餘料 支數	編號(剩餘長度)
X85800-02-01W	1-4	2411.0	8	8	4	0	1-4@(1150)x4
X85800-02-02W	5-12	2061.0	16	16	8	0	5-12@(1850)x8
X85800-02-03W	13-52	2041.0	80	80	40	0	13-52@(1890)x40
X85800-03-01W	(餘料)13-20	1882.5	8	8	0	8	13-20@(3.5)x8
X85800-01R-02W	(餘料)1-8	1002.5	8	8	0	8	1-4@(143.5)x4 5-8@(843.5)x4
X85800-01L-05W	53-56	972.5	56	20	4	0	53-55@(121)x3 56@(4027)x1
X85800-01L-05W	(餘料)9-12, 21-52	972.5		36	0	36	9-12@(873.5)x4 21-52@(913.5)x32
X85800-01R-01W, X85800-01R-08W	57-64	967.5	48	42	8	0	57-60@(151)x4 61@(2094)x1 62-63@(151)x2 64@(4037)x1
X85800-01R-01W, X85800-01R-08W	(餘料)56, 61	967.5		6	0	2	56@(141)x1 61@(151)x1
X85800-01R-07W	(餘料)5-12	772.5	8	8	0	8	5-8@(67)x4 9-12@(97)x4
X85800-01R-05W	65-67	577.5	64	26	3	0	65-66@(165)x2 67@(2491)x1
X85800-01L-03W, X85800-01R-05W	(餘料)21-52, 64	577.5		38	0	33	21-52@(332)x32 64@(548)x1
X85800-01L-02W	68	477.5	16	2	1	0	68@(5017)x1
X85800-01L-02W, X85800-01R-04W	(餘料)64, 67-68	477.5		14	0	3	64@(66.5)x1 67@(83.5)x1 68@(1165)x1
X85800-01L-01W, X85800-01R-03W	69-70	377.5	24	19	2	0	69@(1020.5)x1 70@(3691)x1
X85800-01L-01W, X85800-01R-03W	(餘料)68-69	377.5		5	0	2	68@(20.5)x1 69@(257.5)x1

工程號碼: J851, 工程名稱: 青衣

開料長度: 6000, 總長料支數: 69, 總開料支數: 328

鋸片厚度(mm): 4, 料頭尾總切除(mm): 20, 浪費率(%): 3.41

鋁材開料清單 X85800(灰)

窗號	編號(用料狀況)	實用長度(長料開數)	需要支數	開料支數	長料支數	餘料支數	編號(剩餘長度)
X85800-02-01G	1-8	2411.0	16	16	8	0	1-8@(1150)x8
X85800-02-06G	9-12	2271.0	8	8	4	0	9-12@(1430)x4
X85800-02-05G	13-16	2121.0	8	8	4	0	13-16@(1730)x4
X85800-02-02G	17-24	2061.0	16	16	8	0	17-24@(1850)x8
X85800-02-04G	25-32	2051.0	16	16	8	0	25-32@(1870)x8
X85800-02-03G	33-52	2041.0	40	40	20	0	33-52@(1890)x20
X85800-04-01G	53-56	2032.0	8	8	4	0	53-56@(1908)x4
X85800-01L-06G, X85800-01R-02G	(餘料)1-16	1002.5	16	16	0	16	1-8@(143.5)x8 9-12@(423.5)x4 13-16@(723.5)x4
X85800-01L-05G, X85800-01R-01G	57-62	972.5	72	30	6	0	57-58@(121)x2 59@(2074)x1 60-61@(121)x2 62@(4027)x1
X85800-01L-05G, X85800-01R-01G	(餘料)17-56, 59	972.5		42	0	41	17-24@(873.5)x8 25-32@(893.5)x8 33-52@(913.5)x20 53-56@(931.5)x4 59@(121)x1
X85800-01R-08G	63-66	967.5	24	20	4	0	63-65@(151)x3 66@(4037)x1
X85800-01R-08G	(餘料)62	967.5		4	0	1	62@(141)x1
X85800-01L-04G	(餘料)17-24	772.5	8	8	0	8	17-24@(97)x8
X85800-01L-03G, X85800-01R-05G	(餘料)13-16, 25-52	577.5	32	32	0	32	13-16@(142)x4 25-32@(312)x8 33-52@(332)x20
X85800-01R-06G	(餘料)53-56, 66	497.5	8	8	0	5	53-56@(430)x4 66@(2031)x1
X85800-01L-02G, X85800-01R-04G	67-68	477.5	24	12	2	0	67@(4054)x1 68@(2128)x1
X85800-01L-02G, X85800-01R-04G	(餘料)66-67	477.5		12	0	2	66@(105)x1 67@(202)x1
X85800-01R-03G	69	377.5	24	11	1	0	69@(1783.5)x1
X85800-01L-01G, X85800-01R-03G	(餘料)9-12, 53-56, 68	377.5		13	0	9	9-12@(42)x4 53-56@(48.5)x4 68@(220.5)x1
X85800-05-01G	(餘料)25-32	167.5	8	8	0	8	25-32@(140.5)x8

圖則登記表
DRAWING REGISTER

工程名稱 Project Title:		接收日期 Receiving Date (適用於客戶圖則)							
玻璃欄河		年	20						
		月	10						
工程編號 Project No: J851		日	22						
圖則編號 Drg. No.	圖則名稱 Drawing Title	修訂編號 Revision No.							
GB-01G	組裝圖	1	-						
GB-01W	組裝圖	2	-						
GB-03G	組裝圖	3	-						
GB-03W	組裝圖	4	-						
GB-03aG	組裝圖	5	-						
GB-03aW	組裝圖	6	-						
GB-05G	組裝圖	7	-						
GB-05W	組裝圖	8	-						
GB-07G	組裝圖	9	-						
GB07W	組裝圖	10	-						
GB-09G	組裝圖	11	-						
GB-11G	組裝圖	12	-						
GB-11W	組裝圖	13							
GB-12W	組裝圖	14							
GB-14G	組裝圖	15	-						
GB-14W	組裝圖	16	-						
GB-14aG	組裝圖	17	-						
GB-14aW	組裝圖	18	-						
GB-15G	組裝圖	19	-						
GB-15W	組裝圖	20	-						
GB-16G	組裝圖	21	-						
GB-16W	組裝圖	22	-						
GB-17G	組裝圖	23	-						
GB-17W	組裝圖	24	-						
GB-18G	組裝圖	25	-						
GB-19G	組裝圖	26	-						
GB-20W	組裝圖	27	-						
GB-02G	組裝圖 (鋁料散出)	28	-						
GB-02W	組裝圖 (鋁料散出)	29	-						
GB-04G	組裝圖 (鋁料散出)	30	-						

10

圖則登記表
DRAWING REGISTER

工程名稱 Project Title:		玻璃欄河		接收日期 Receiving Date (適用於客戶圖則)																																																																											
工程編號 Project No:		J851		年	20																			月	10																			日	22															圖則編號 Drg. No.	圖則名稱 Drawing Title			修訂編號 Revision No.															
				月	10																			日	22															圖則編號 Drg. No.	圖則名稱 Drawing Title			修訂編號 Revision No.																																			
				日	22																																																																										
圖則編號 Drg. No.	圖則名稱 Drawing Title			修訂編號 Revision No.																																																																											
GB-04W	組裝圖 (鋁料散出)	31	-																																																																												
GB-06G	組裝圖 (鋁料散出)	32	-																																																																												
GB-06W	組裝圖 (鋁料散出)	33	-																																																																												
GB-08G	組裝圖 (鋁料散出)	34	-																																																																												
GB-08W	組裝圖 (鋁料散出)	35	-																																																																												
GB-10G	組裝圖 (鋁料散出)	36	-																																																																												
GB-13G	組裝圖 (鋁料散出)	37	-																																																																												
GB-21G	組裝圖 (鋁料散出)	38	-																																																																												
X85800-01L	頂橫料加工圖	39	-																																																																												
X85800-01R	頂橫料加工圖	40	-																																																																												
X85800-02	頂橫料加工圖	41	-																																																																												
X85800-03	頂橫料加工圖	42	-																																																																												
X85800-04	頂橫料加工圖	43	-																																																																												
X85800-05	頂橫料加工圖	44	-																																																																												
X85795-01L	底橫料加工圖	45	-																																																																												
X85794-01R	底橫料加工圖	46	-																																																																												
X85794-02	底橫料加工圖	47	-																																																																												
X85794-03	底橫料加工圖	48	-																																																																												
X85792-01	玻璃線骨加工圖	49	-																																																																												
X85793-01	玻璃線加工圖	50	-																																																																												
/	T1 位置圖	51	-																																																																												
/	T1 位置圖	52	-																																																																												
/	T1A 位置圖	53	-																																																																												
/	T1A 位置圖	54	-																																																																												
/	T2 位置圖	55	-																																																																												
/	T2 位置圖	56	-																																																																												
/	T2A 位置圖	57	-																																																																												
/	T2A 位置圖	58	-																																																																												

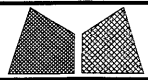

美特铝质有限公司
MIDI Aluminium Fabricator Ltd.

工程號	J851	類別		物料號	-	
地盘	青衣190	制圖	W. E. X	2020-07-29	圖號	GB-01G
修改	A - -	採用工廠	地盤	✓	圖紙名稱	UP栏河组装图
日期	24/09 - -	材料颜色	深灰色		復核	- -
					批准	- -
					數量	8
					單件重量	- (KG)

11

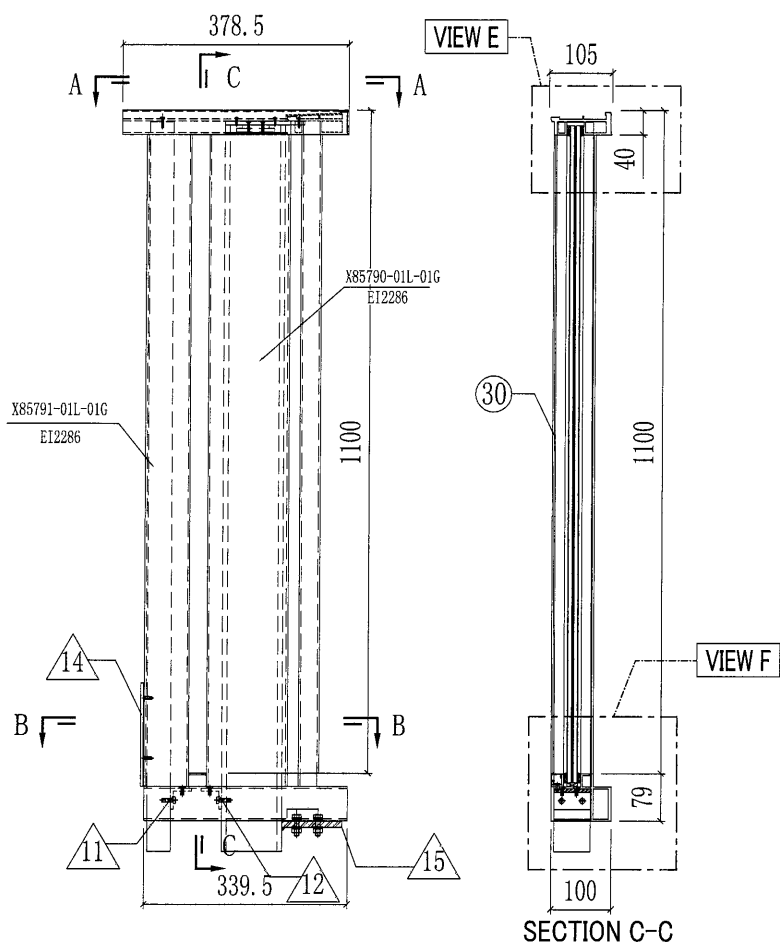

此幅工厂组装

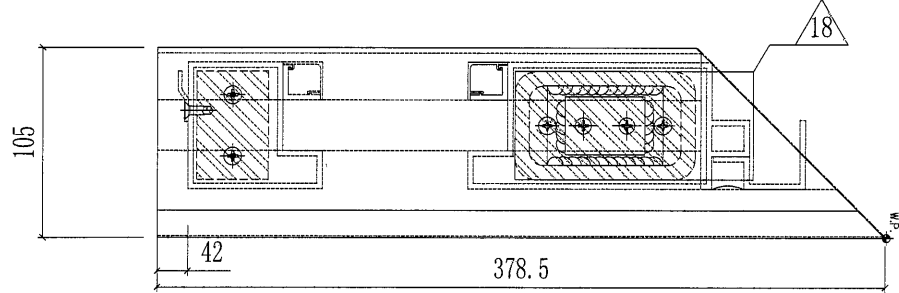

SECTION A-A
SCALE: 3:1

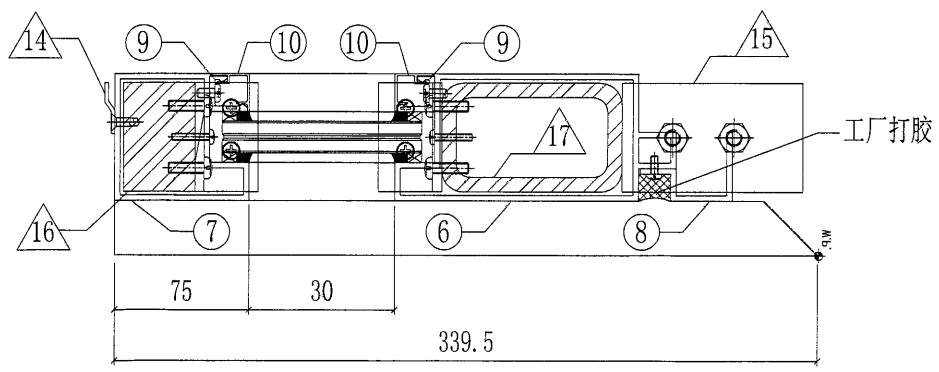

SECTION B-B
SCALE: 3:1

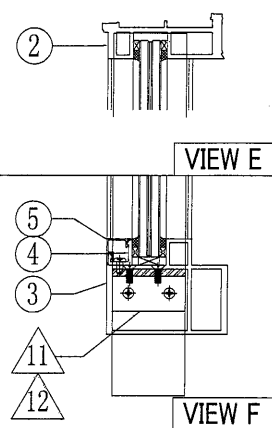

ALUM. EXTRUSION			
ITEM	FAB. DWG NO.	LENGTH	QTY
1	X85797-01L-01G	978.5	1
2	X85800-01L-01G	377.5	1
3	X85794-01L-01G	339.5	1
4	X85792-01-01	29	1
5	X85793-01-01G	29	1
6	X85790-01L-01G	1139	1
7	X85791-01L-01G	1139	1
8	X85801-01L-01G	1082	1
9	X85792-01-02	1081	2
10	X85793-01-02G	1081	2

跟此幅安装出货
地盘拆开装玻璃

跟此幅安装出货
地盘拆开装玻璃

OTHERS (ALUM. & G.M.S. PARTS)			
ITEM	FAB. DWG NO.	LENGTH (MM)	QTY
11	AA-01L	60	1
	35x35x5mm铝角		
12	AA-01R	60	1
	35x35x5mm铝角		
13			1
14	BS-02L	167	1
	X84589		
15	ST-GB02	60	1
	100x60x6mm铁巴		
16	ST-GB05L	1286	1
	60x40mm实心方铁		
17	ST-GB06	1280	1
	100x60x8mm铁通		
18	ST-GB01		1
	132x60x6mm厚铁巴		

GLASS				
ITEM	GLASS NO.	W(mm) X H(mm)	QTY	
散出地盘	30	GL-01	60x1090	1

美特铝质有限公司 MIDI Aluminium Fabricator Ltd.				工程號 J851 地盘 青衣190	類別 制圖 W. E. X	物料號 - 2020-07-29	圖號 GB-01W 數量 16
修改 - 日期 -	採用工廠 材料颜色 白色	地盤 ✓ 材料 -	图纸名称 UP拦河组装图	復核 - 批准 -	數量 16 單件重量 - (KG)		

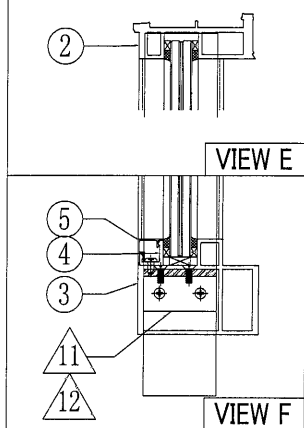
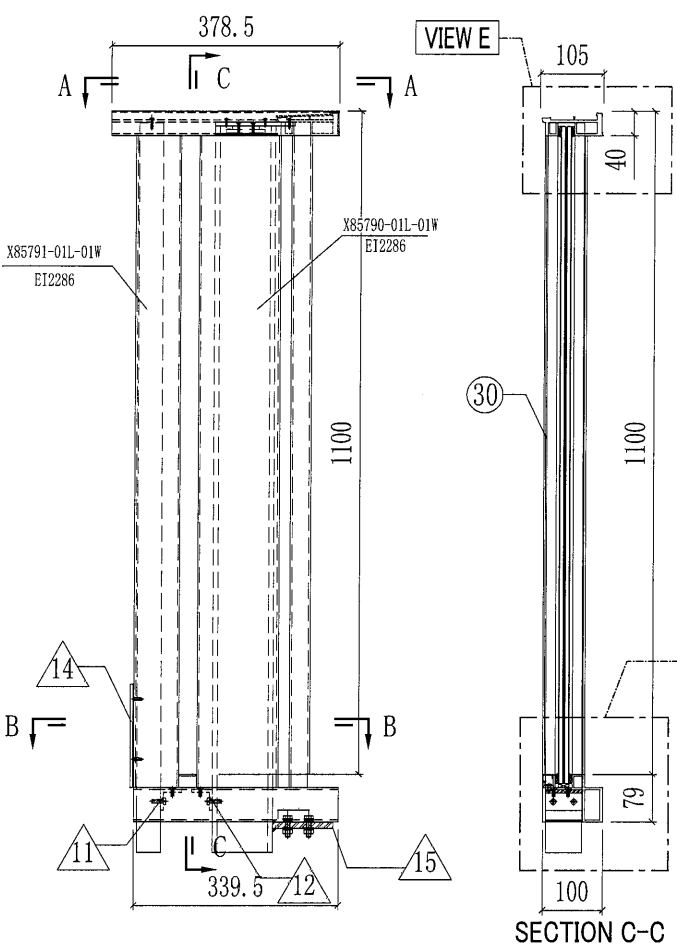

此幅工厂组装

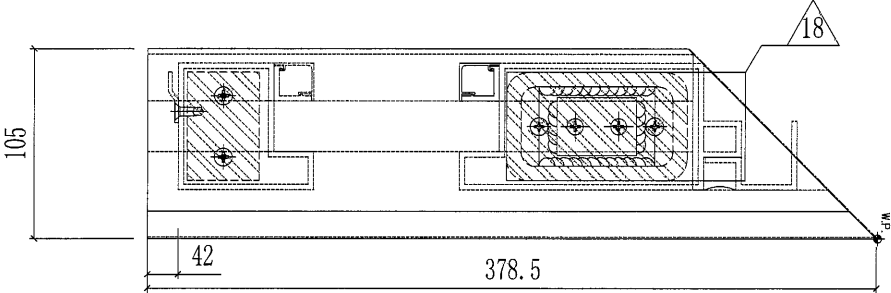

SECTION A-A
SCALE: 3:1

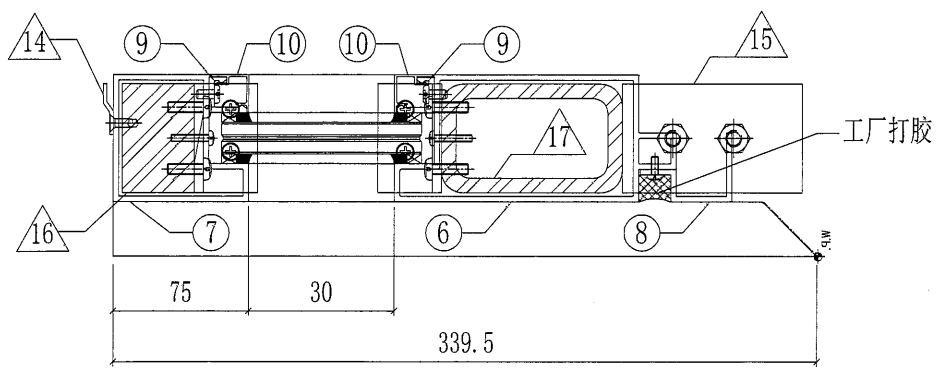

SECTION B-B
SCALE: 3:1

跟此幅安装出货
地盘拆开装玻璃

跟此幅安装出货
地盘拆开装玻璃

ALUM. EXTRUSION			
ITEM	FAB. DWG NO.	LENGTH	QTY
1	X85797-01L-01W	378.5	1
2	X85800-01L-01W	377.5	1
3	X85794-01L-01W	339.5	1
4	X85792-01-01	29	1
5	X85793-01-01W	29	1
6	X85790-01L-01W	1139	1
7	X85791-01L-01W	1139	1
8	X85801-01L-01W	1082	1
9	X85792-01-02	1081	2
10	X85793-01-02W	1081	2
OTHERS (ALUM. & G.M.S. PARTS)			
ITEM	FAB. DWG NO.	LENGTH (MM)	QTY
11	AA-01L	60	1
	35x35x5mm铝角		
12	AA-01R	60	1
	35x35x5mm铝角		
13			
14	BS-02L	167	1
	X84589		
15	ST-GB02	60	1
	100x60x6mm铁巴		
16	ST-GB05L	1286	1
	60x40mm实心方铁		
17	ST-GB06	1280	1
	100x60x8mm铁通		
18	ST-GB01		1
	132x60x6mm厚铁巴		

GLASS			
ITEM	GLASS NO.	W(mm) X H(mm)	QTY
散出地盘 30	GL-01	60x1090	1

 美特铝质有限公司 MIDI Aluminium Fabricator Ltd.				工程號	J851	類別	物料號	-		
修改	-	-	採用工廠	地盤	✓	制圖	W. E. X	2020-07-29	圖號	GB-03G
日期	-	-	材料颜色	深灰色		復核	-	-	數量	16
				图纸名称	UP拦河组裝圖	批准	-	-	單件重量	(KG)

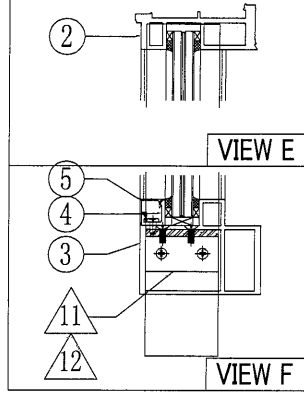
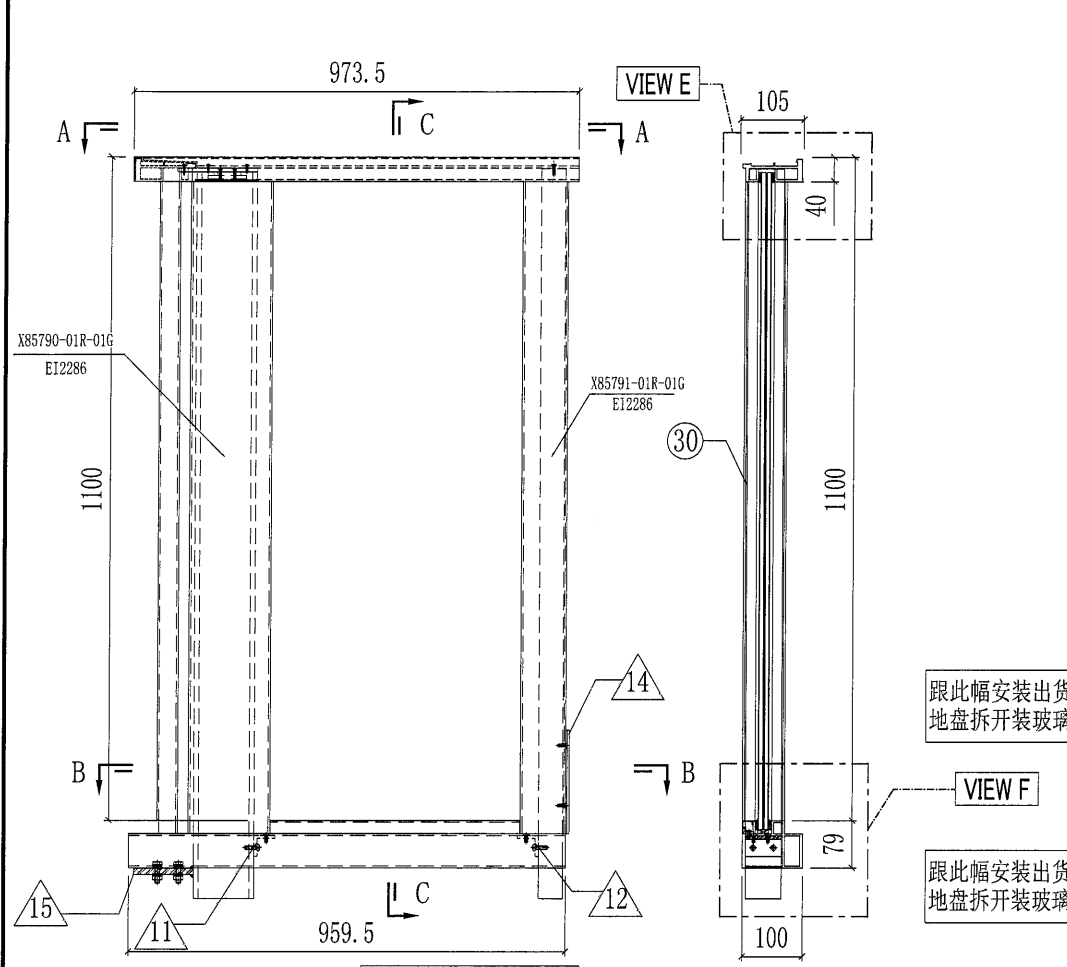

○ ALUM. EXTRUSION

ITEM	FAB. DWG NO.	LENGTH	QTY
1	X85797-01R-01G	973.5	1
2	X85800-01R-01G	972.5	1
3	X85794-01R-01G	959.5	1
4	X85792-01-04	649	1
5	X85793-01-04G	649	1
6	X85790-01R-01G	1139	1
7	X85791-01R-01G	1139	1
8	X85801-01R-01G	1082	1
9	X85792-01-02	1081	2
10	X85793-01-02G	1081	2

跟此幅安装出货
地盤拆開裝玻璃

◇ OTHERS (ALUM. & G.M.S. PARTS)

ITEM	FAB. DWG NO.	LENGTH (MM)	QTY
11	AA-01L	60	1
	35x35x5mm铝角		
12	AA-01R	60	1
	35x35x5mm铝角		
13			
14	BS-02R	167	1
	X84589		
15	ST-GB02	60	1
	100x60x6mm铁巴		
16	ST-GB05R	1286	1
	60x40mm实心方铁		
17	ST-GB06	1280	1
	100x60x8mm铁通		
18	ST-GB01		1
			1
			1

此幅工厂组裝

SECTION A-A
SCALE: 3:1

SECTION B-B
SCALE: 3:1

GLASS

ITEM	GLASS NO.	W(mm) X H(mm)	QTY	
散出地盤	30	GL-03	680x1090	1

14

美特鋁質有限公司 MIDI Aluminium Fabricator Ltd.				工程號 J851 地盤 青衣190	類別 制圖 W. E. X	物料號 - 2020-07-29	圖號 GB-03W 數量 32
修改 A - - 日期 24/09 - -	採用工廠 材料颜色 白色	地盤 ✓ 材料 -	图纸名称 UP栏河组装图	復核 - - 批准 - -	數量 32 單件重量 - (KG)		

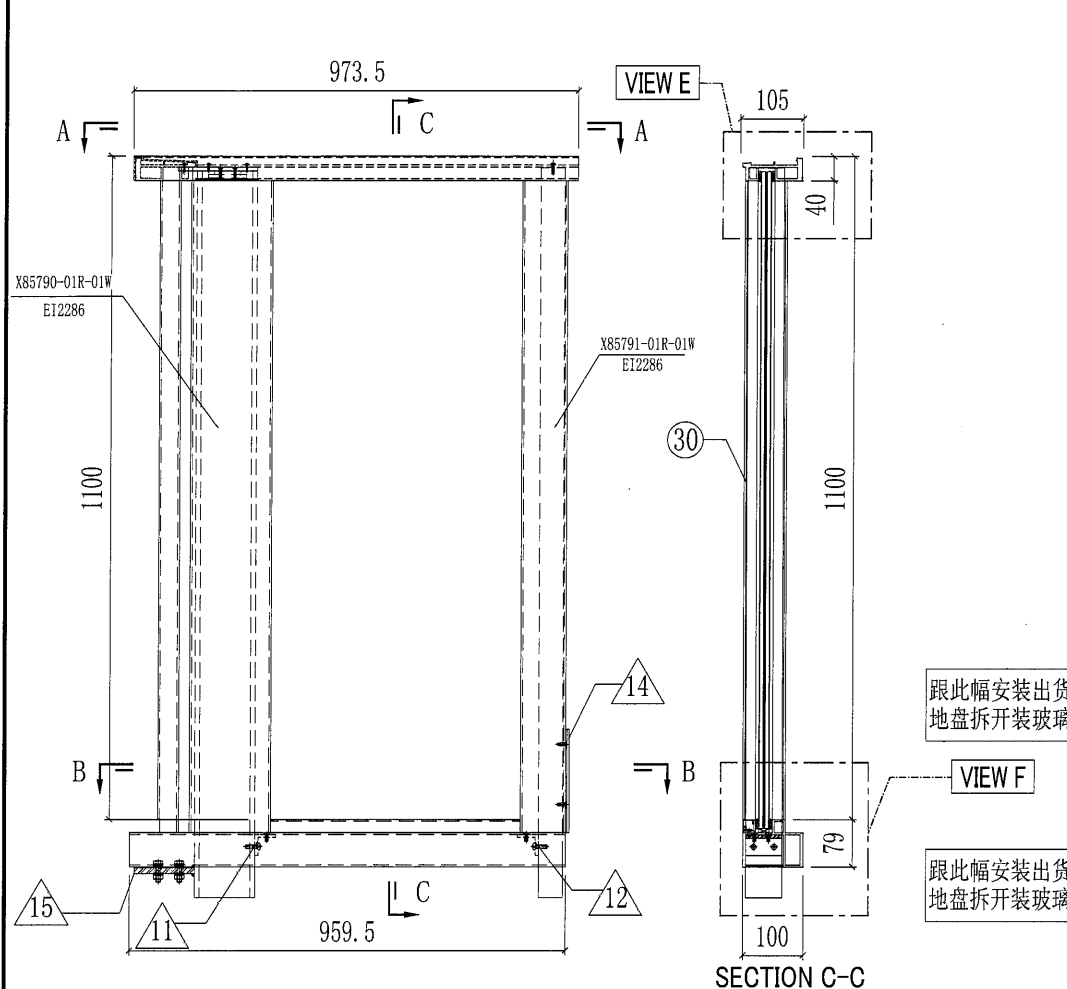

此幅工厂组装

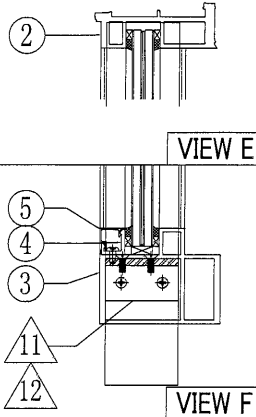

○ ALUM. EXTRUSION			
ITEM	FAB. DWG NO.	LENGTH	QTY
1	X85790-01R-01W	973.5	1
2	X85800-01R-01W	972.5	1
3	X85794-01R-01W	959.5	1
4	X85792-01-04	649	1
5	X85793-01-04W	649	1
6	X85790-01R-01W	1139	1
7	X85791-01R-01W	1139	1
8	X85801-01R-01W	1082	1
9	X85792-01-02	1081	2
10	X85793-01-02W	1081	2
◇ OTHERS (ALUM. & G.M.S. PARTS)			
ITEM	FAB. DWG NO.	LENGTH (MM)	QTY
11	AA-01L	60	1
	35x35x5mm铝角		
12	AA-01R	60	1
	35x35x5mm铝角		
13			
14	BS-02R	167	1
	X84589		
15	ST-GB02	60	1
	100x60x6mm铁巴		
16	ST-GB05R	1286	1
	60x40mm实心方铁		
17	ST-GB06	1280	1
	100x60x8mm铁通		
18	ST-GB01		1
	132x60x6mm厚铁巴		

跟此幅安装出货
地盘拆开装玻璃

跟此幅安装出货
地盘拆开装玻璃

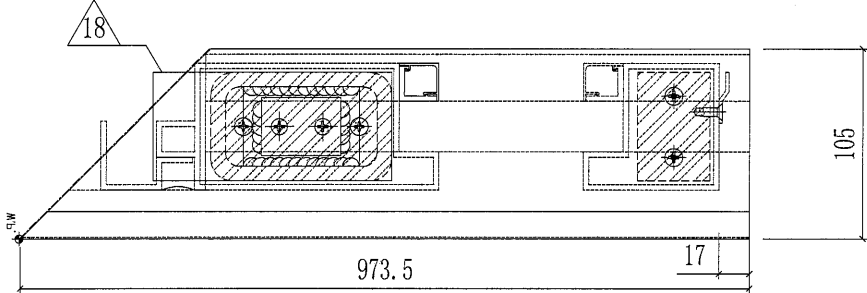

SECTION A-A
SCALE: 3:1

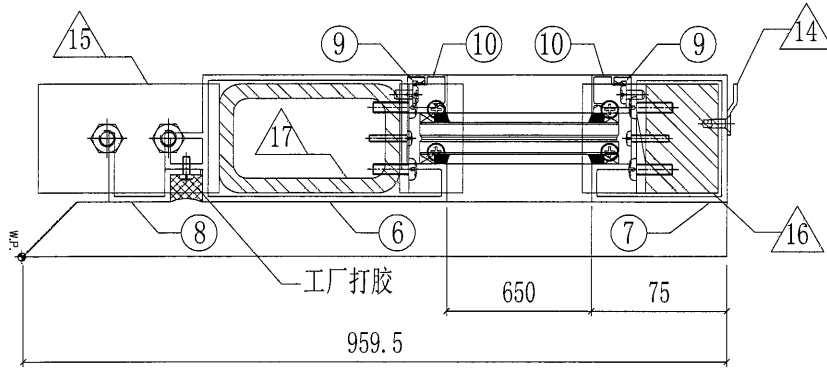

SECTION B-B
SCALE: 3:1

GLASS				
ITEM	GLASS NO.	W(mm) X H(mm)	QTY	
散出地盘	30	GL-03	680x1090	1

美特铝质有限公司 MIDI Aluminium Fabricator Ltd.				工程號	J851	類別		物料號	-		
				地盘	青衣190	制圖	W. E. X	2020-07-29	圖號	GB-03aG	
修改	-	-	採用工廠	地盘	✓	图纸名称	UP拦河组裝图	復核	-	數量	24
日期	-	-	材料颜色	深灰色		材料	-	批准	-	單件重量	(KG)

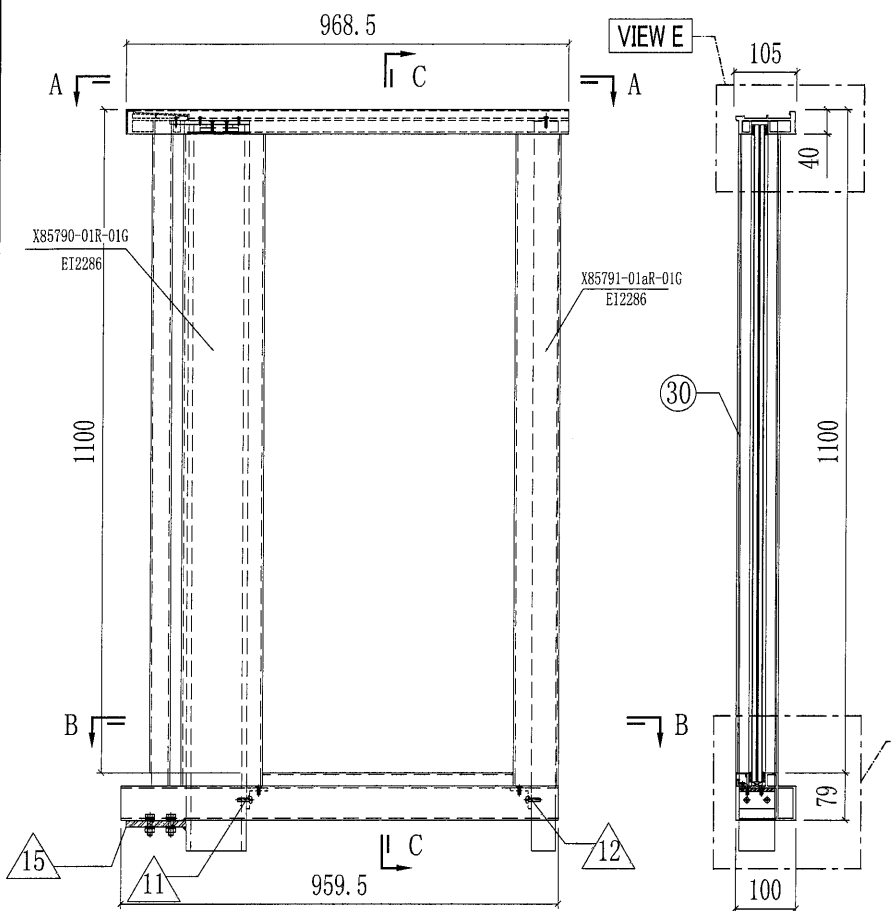

此幅工厂组裝

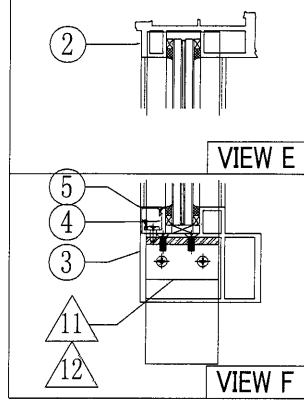
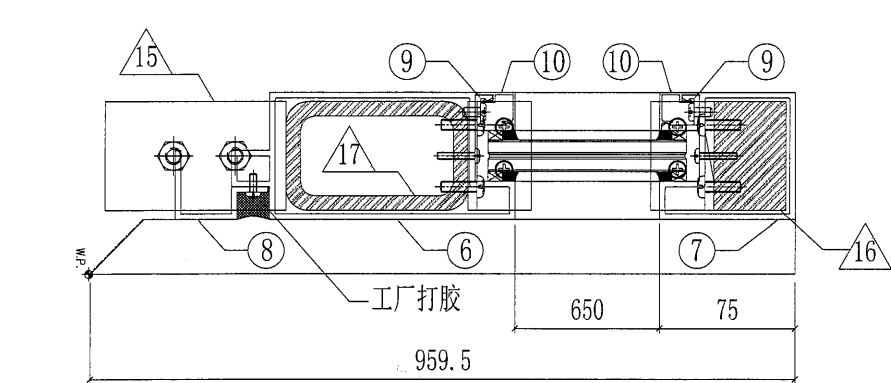
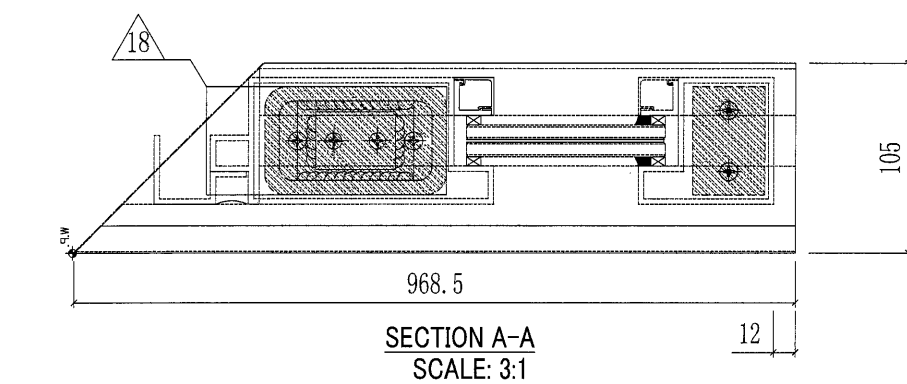

跟此幅安装出货
地盘拆開裝玻璃

跟此幅安装出货
地盘拆開裝玻璃

○ ALUM. EXTRUSION			
ITEM	FAB. DWG NO.	LENGTH	QTY
1	X85790-01R-01G	968.5	1
2	X85800-01R-08G	967.5	1
3	X85794-01R-01G	959.5	1
4	X85792-01-04	649	1
5	X85793-01-04G	649	1
6	X85790-01R-01G	1139	1
7	X85791-01aR-01G	1139	1
8	X85801-01R-01G	1082	1
9	X85792-01-02	1081	2
10	X85793-01-02G	1081	2
◇ OTHERS (ALUM. & G.M.S. PARTS)			
ITEM	FAB. DWG NO.	LENGTH (MM)	QTY
11	AA-01L	60	1
	35x35x5mm 鋁角		
12	AA-01R	60	1
	35x35x5mm 鋁角		
13	BS-01-G	229	1
14	3mm 鋁折		1
	BS-02R	223	
15	ST-GB02	60	1
	100x60x6mm 鐵巴		
16	ST-GB05R	1286	1
	60x40mm 實心方鐵		
17	ST-GB06	1280	1
	100x60x8mm 鐵通		
18	ST-GB01		1
	132x60x6mm 厚鐵巴		

GLASS				
ITEM	GLASS NO.	W(mm) X H(mm)	QTY	
散出地盘	30	GL-03	680x1090	1

美特鋁質有限公司 MIDI Aluminium Fabricator Ltd.				工程號 J851 地盤 青衣190	類別 制圖 W. E. X	物料號 - 2020-07-29	圖號 GB-03aW 數量 16
修改 - 日期 -	採用工廠 材料颜色 白色	地盤 材料 -	图纸名称 UP拦河组裝圖	復核 - 批准 -	單件重量 - (KG)		

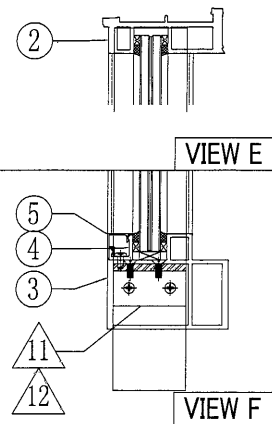
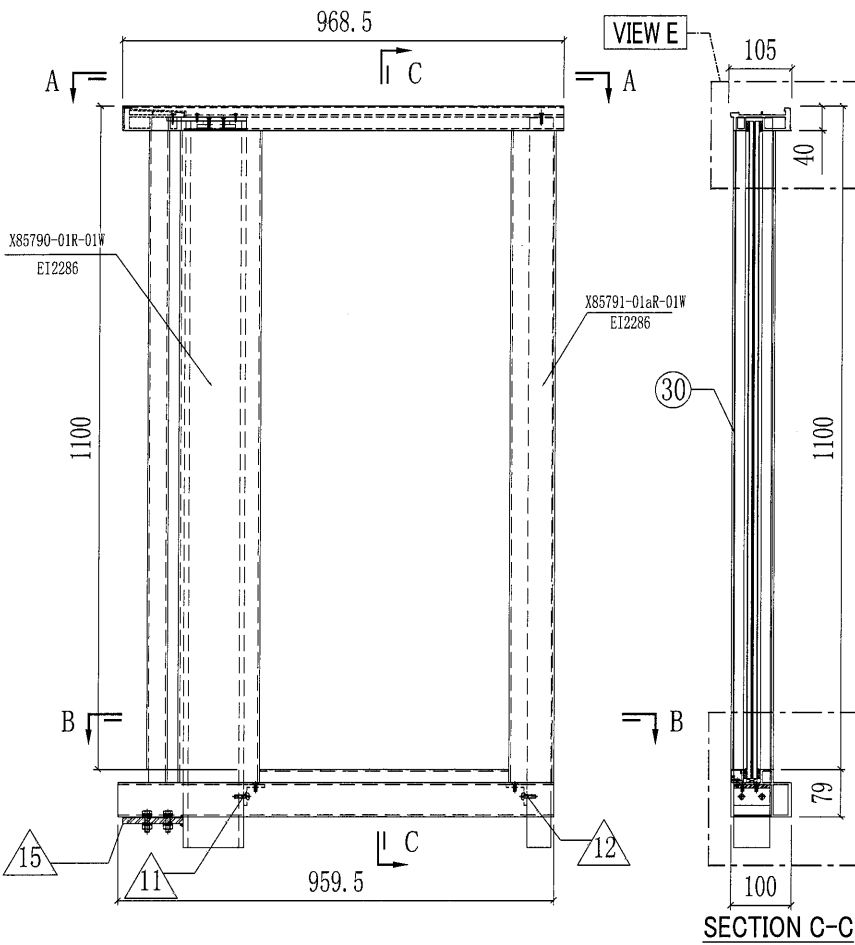

ALUM. EXTRUSION			
ITEM	FAB. DWG NO.	LENGTH	QTY
1	X85797-01R-01W	968.5	1
2	X85800-01R-01W	967.5	1
3	X85794-01R-01W	959.5	1
4	X85792-01-04	649	1
5	X85793-01-04W	649	1
6	X85790-01R-01W	1139	1
7	X85791-01aR-01W	1139	1
8	X85801-01R-01W	1082	1
9	X85792-01-02	1081	2
10	X85793-01-02W	1081	2

跟此幅安裝出貨
地盤拆開裝玻璃

跟此幅安裝出貨
地盤拆開裝玻璃

OTHERS (ALUM. & G.M.S. PARTS)			
ITEM	FAB. DWG NO.	LENGTH (MM)	QTY
11	AA-01L 35x35x5mm 鋁角	60	1
12	AA-01R 35x35x5mm 鋁角	60	1
13	BS-01-W 3mm 鋁折	229	1
14	BS-02R 3mm 鋁折	223	1
15	ST-GB02 100x60x6mm 鐵巴	60	1
16	ST-GB05R 60x40mm 實心方鐵	1286	1
17	ST-GB06 100x60x8mm 鐵通	1280	1
18	ST-GB01 132x60x6mm 厚鐵巴		1
19	AP-GB01R-W 3mm THK. ALUM. PLATE	105	1

此幅工廠組裝

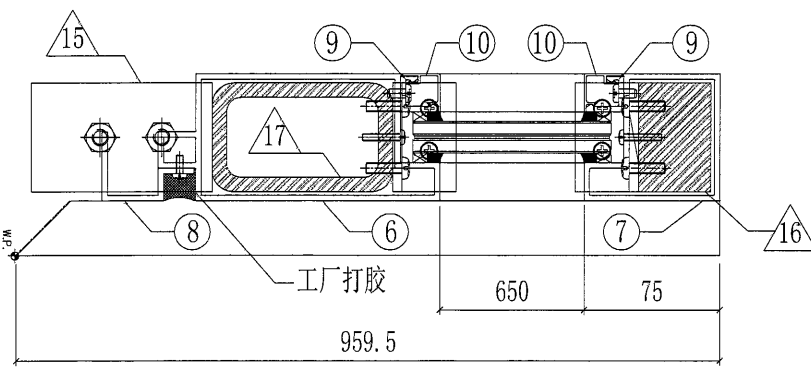
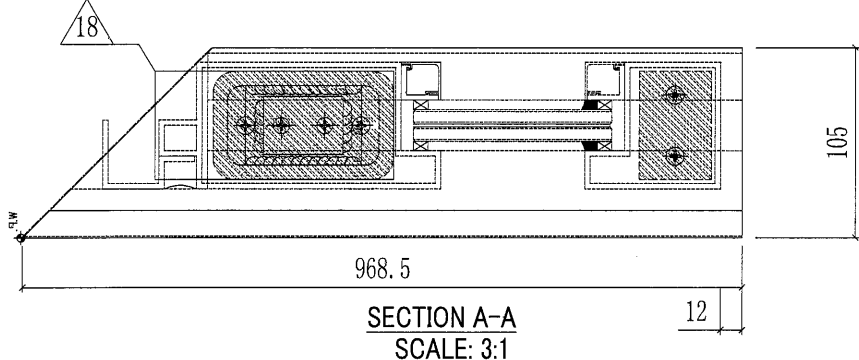

GLASS			
ITEM	GLASS NO.	W(mm) X H(mm)	QTY
散出地盤 30	GL-03	680x1090	1

美特铝质有限公司 MIDI Aluminium Fabricator Ltd.				工程號 J851 地盘 青衣190	類別 制圖 W. E. X	物料號 - 2020-07-29	圖號 GB-05G 數量 8
修改 A - - 日期 24/09 - -	採用 工廠 材料颜色 深灰色	地盤 ✓ 材料 -	图纸名称 UP拦河组装图	復核 - - 批准 - -	數量 8 單件重量 - (KG)		

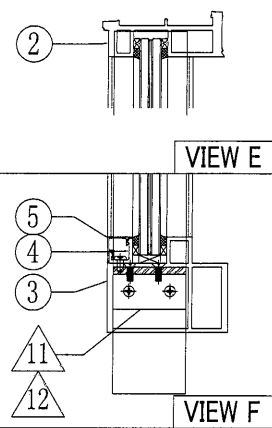
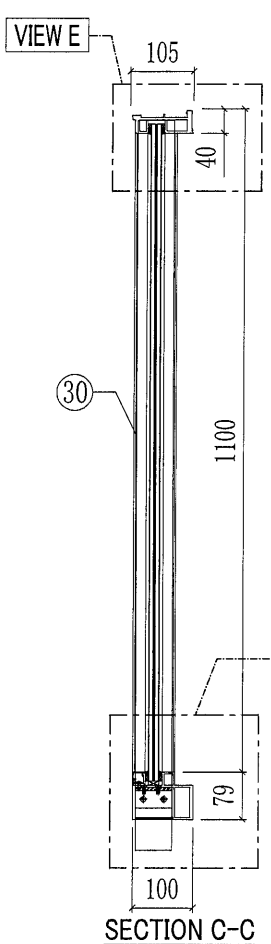
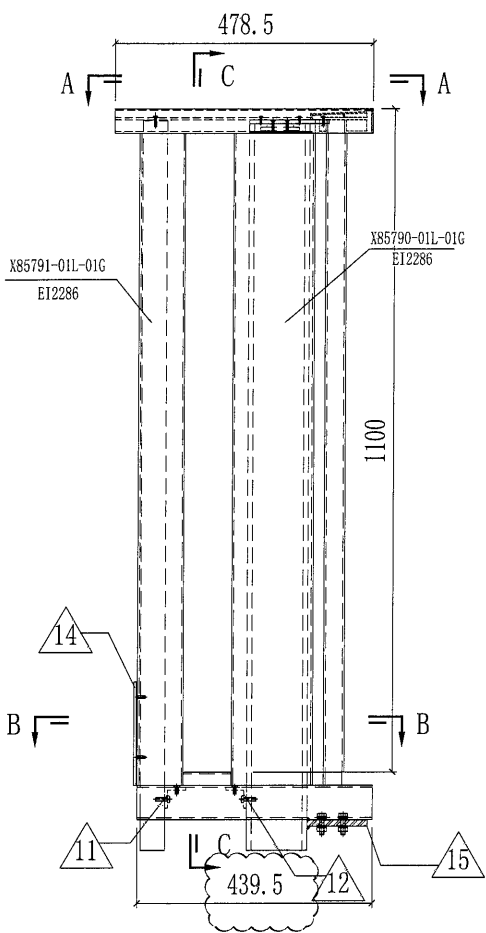

此幅工厂组装

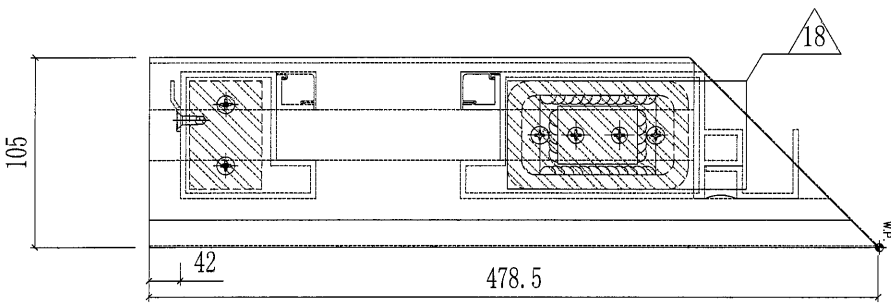

SECTION A-A
SCALE: 3:1

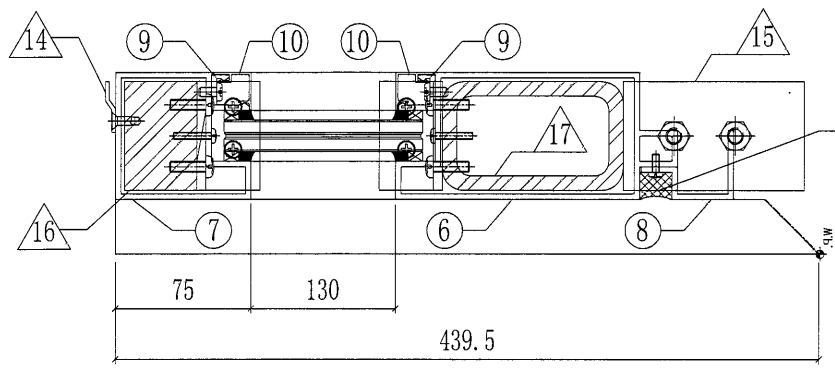

SECTION B-B
SCALE: 3:1

跟此幅安装出货
地盘拆开装玻璃

跟此幅安装出货
地盘拆开装玻璃

○ ALUM. EXTRUSION			
ITEM	FAB. DWG NO.	LENGTH	QTY
1	X85797-01L-02G	478.5	1
2	X85800-01L-02G	477.5	1
3	X85794-01L-02G	439.5	1
4	X85792-01-06	129	1
5	X85793-01-06G	129	1
6	X85790-01L-01G	1139	1
7	X85791-01L-01G	1139	1
8	X85801-01L-01G	1082	1
9	X85792-01-02	1081	2
10	X85793-01-02G	1081	2
◇ OTHERS (ALUM. & G.M.S. PARTS)			
ITEM	FAB. DWG NO.	LENGTH (MM)	QTY
11	AA-01L	60	1
	35x35x5mm铝角		
12	AA-01R	60	1
	35x35x5mm铝角		
13			
14	BS-02L	167	1
	X84589		
15	ST-GB02	60	1
	100x60x6mm铁巴		
16	ST-GB05L	1286	1
	60x40mm实心方铁		
17	ST-GB06	1280	1
	100x60x8mm铁通		
18	ST-GB01		1
	132x60x6mm厚铁巴		

GLASS				
ITEM	GLASS NO.	W(mm) X H(mm)	QTY	
散出地盘	30	GL-05	160x1090	1

美特铝质有限公司 MIDI Aluminium Fabricator Ltd.				工程號	J851	類別		物料號	-		
修改	A	-	-	地盤	青衣190	制圖	W. E. X	2020-07-29	圖號	GB-05W	
日期	24/09	-	-	採用工廠	地盤 ✓	圖紙名稱	UP拦河组裝圖	復核	-	數量	8
				材料顏色	深灰色	材料	-	批准	-	單件重量	- (KG)

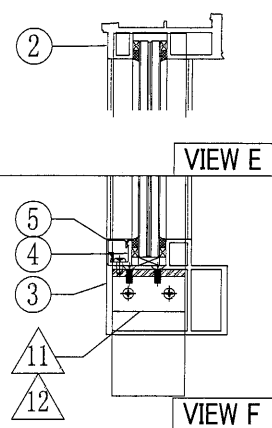
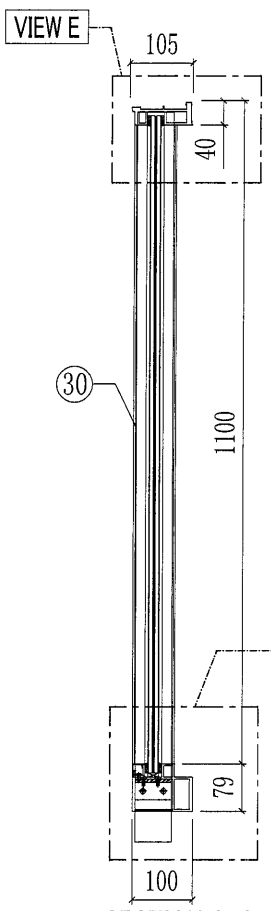
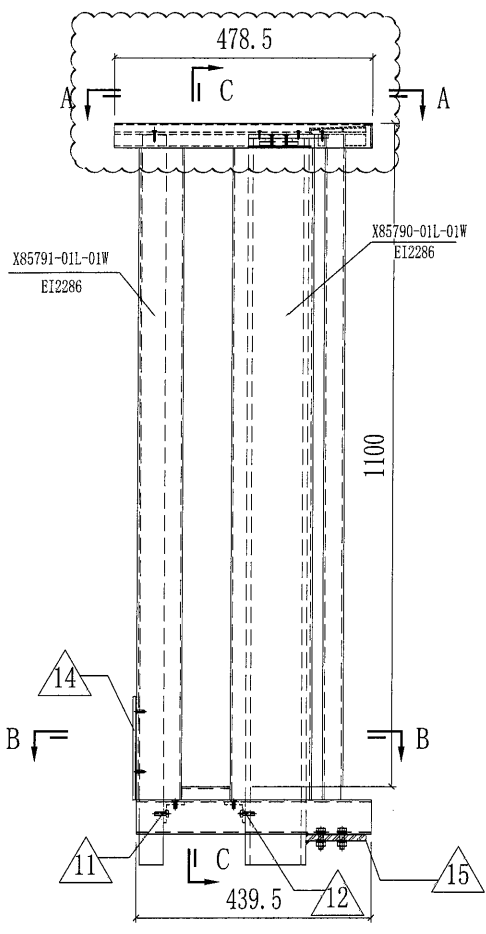

此幅工厂组裝

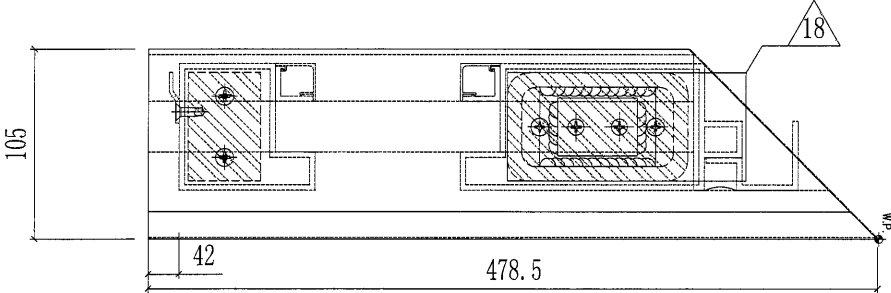

SECTION A-A
SCALE: 3:1

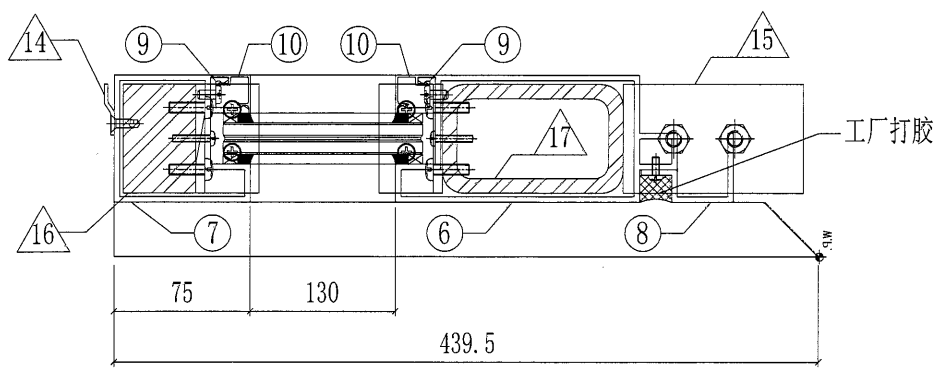

SECTION B-B
SCALE: 3:1

○ ALUM. EXTRUSION

ITEM	FAB. DWG NO.	LENGTH	QTY
1	X85797-01L-02W	478.5	1
2	X85800-01L-02W	477.5	1
3	X85794-01L-02W	439.5	1
4	X85792-01-06	129	1
5	X85793-01-06W	129	1
6	X85790-01L-01W	1139	1
7	X85791-01L-01W	1139	1
8	X85801-01L-01W	1082	1
9	X85792-01-02	1081	2
10	X85793-01-02W	1081	2

跟此幅安装出货
地盤拆开裝玻璃

跟此幅安装出货
地盤拆开裝玻璃

◇ OTHERS (ALUM. & G.M.S. PARTS)

ITEM	FAB. DWG NO.	LENGTH (MM)	QTY
11	AA-01L	60	1
	35x35x5mm铝角		
12	AA-01R	60	1
	35x35x5mm铝角		
13			
14	BS-02L	167	1
	X84589		
15	ST-GB02	60	1
	100x60x6mm铁巴		
16	ST-GB05L	1286	1
	60x40mm实心方铁		
17	ST-GB06	1280	1
	100x60x8mm铁通		
18	ST-GB01		1
			132x60x6mm厚铁巴

GLASS

ITEM	GLASS NO.	W(mm) X H(mm)	QTY	
散出地盤	30	GL-05	160x1090	1

美特铝质有限公司 MIDI Aluminium Fabricator Ltd.				工程號 J851 地盘 青衣190	類別 制圖 W. E. X	物料號 - 2020-07-29	圖號 GB-07G 數量 8
修改 A - - 日期 24/09 - -	採用工廠 材料颜色 深灰色	地盘 ✓ 材料 -	图纸名称 UP拦河组装机 材料 -	復核 - - 批准 - -	數量 8 單件重量 - (KG)		

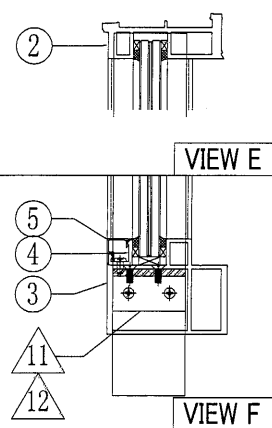
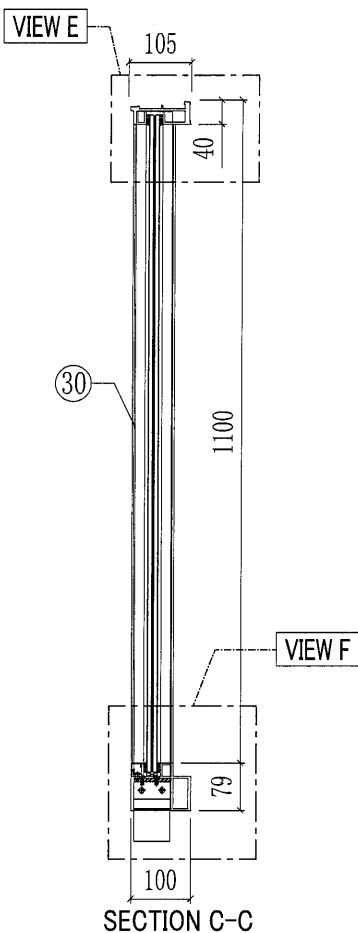
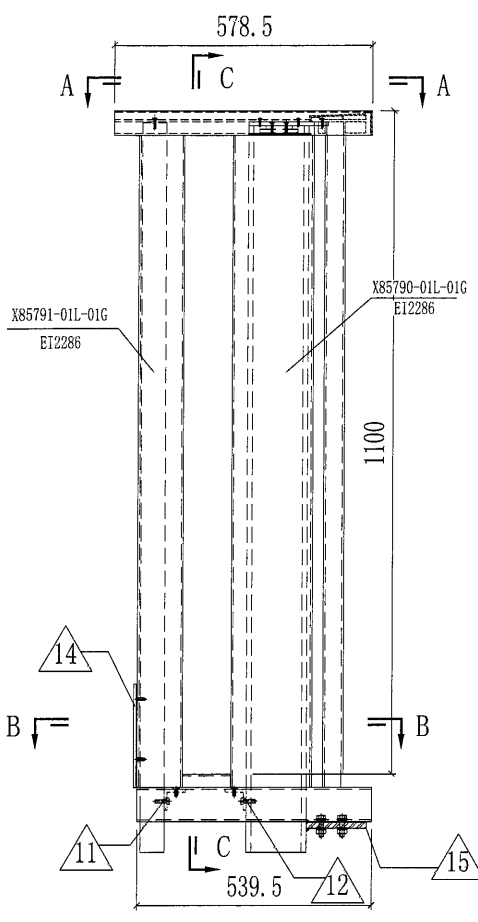

此幅工厂组装

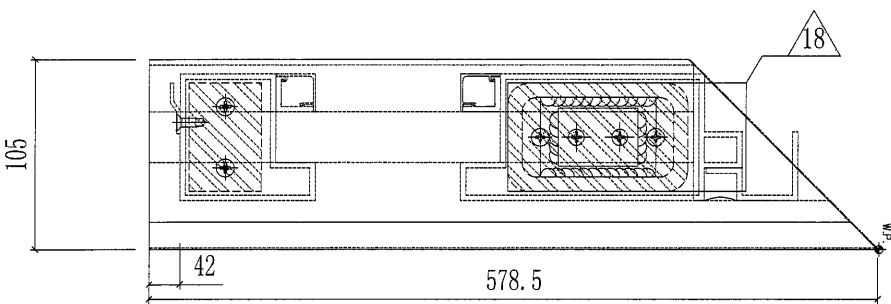

SECTION A-A
SCALE: 3:1

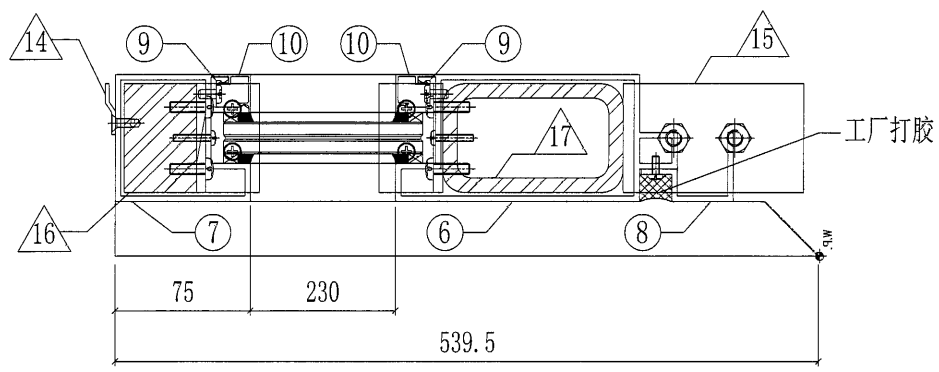

SECTION B-B
SCALE: 3:1

ALUM. EXTRUSION			
ITEM	FAB. DWG NO.	LENGTH	QTY
1	X85707-01L-03C	578.5	1
2	X85800-01L-03G	577.5	1
3	X85794-01L-03G	539.5	1
4	X85792-01-08	229	1
5	X85793-01-08G	229	1
6	X85790-01L-01G	1139	1
7	X85791-01L-01G	1139	1
8	X85801-01L-01G	1082	1
9	X85792-01-02	1081	2
10	X85793-01-02G	1081	2
OTHERS (ALUM. & G.M.S. PARTS)			
ITEM	FAB. DWG NO.	LENGTH (MM)	QTY
11	AA-01L 35x35x5mm铝角	60	1
12	AA-01R 35x35x5mm铝角	60	1
13			
14	BS-02L X84589	167	1
15	ST-GB02 100x60x6mm铁巴	60	1
16	ST-GB05L 60x40mm实心方铁	1286	1
17	ST-GB06 100x60x8mm铁通	1280	1
18	ST-GB01 132x60x6mm厚铁巴		1

跟此幅安装出货
地盘拆开装玻璃

工厂打胶

GLASS			
ITEM	GLASS NO.	W(mm) X H(mm)	QTY
散出地盘	30	GL-07 260x1090	1

美特铝质有限公司 MIDI Aluminium Fabricator Ltd.				工程號 J851 地盘 青衣190	類別 制圖 W. E. X	物料號 - 2020-07-29	圖號 GB-07W 數量 24
修改 A - - 日期 24/09 - -	採用 工廠 材料颜色 深灰色	地盘 ✓ 材料 -	图纸名称 UP拦河组装图	復核 - - 批准 - -	數量 24 單件重量 - (KG)		

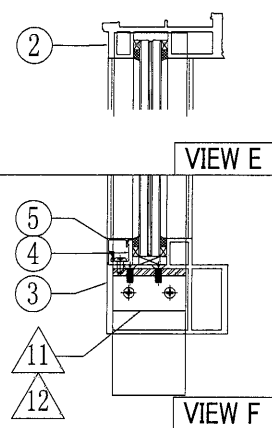
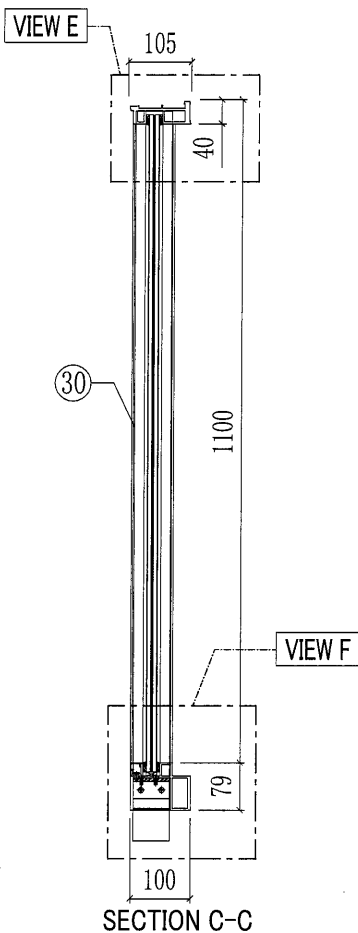
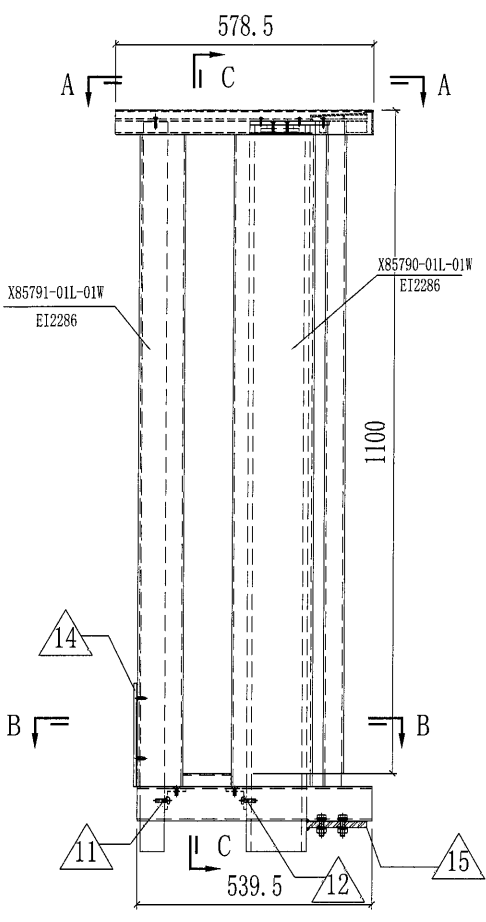

此幅工厂组装

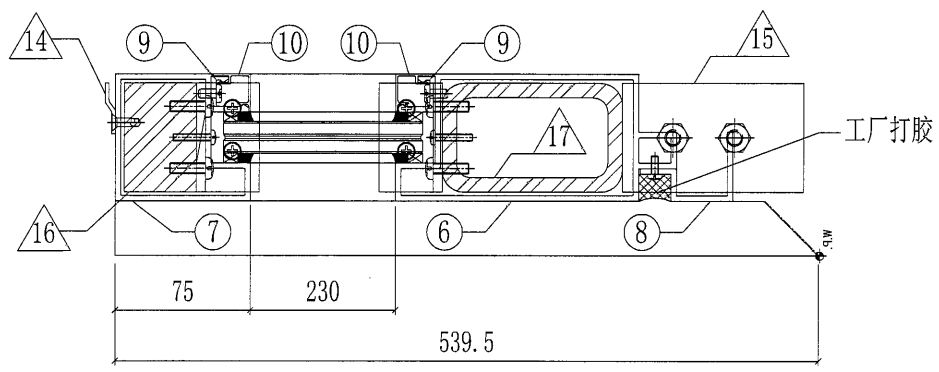
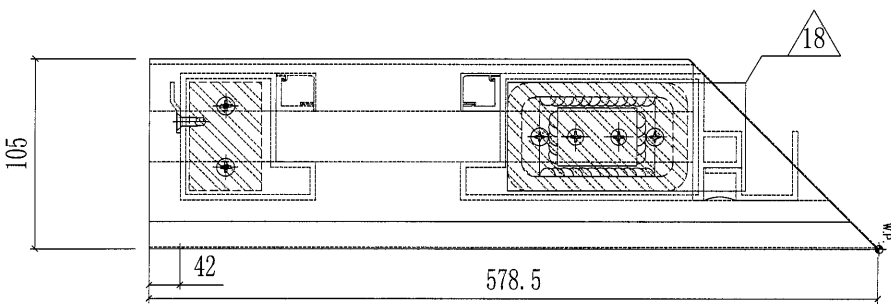

ALUM. EXTRUSION			
ITEM	FAB. DWG NO.	LENGTH	QTY
1	X85797-01L-03W	578.5	1
2	X85800-01L-03W	577.5	1
3	X85794-01L-03W	539.5	1
4	X85792-01-08	229	1
5	X85793-01-08W	229	1
6	X85790-01L-01W	1139	1
7	X85791-01L-01W	1139	1
8	X85801-01L-01W	1082	1
9	X85792-01-02	1081	2
10	X85793-01-02W	1081	2

跟此幅安装出货
地盘拆开装玻璃

跟此幅安装出货
地盘拆开装玻璃

OTHERS (ALUM. & G.M.S. PARTS)			
ITEM	FAB. DWG NO.	LENGTH (MM)	QTY
11	AA-01L	60	1
	35x35x5mm铝角		
12	AA-01R	60	1
	35x35x5mm铝角		
13			1
14	BS-02L X84589	167	1
15	ST-GB02	60	1
	100x60x6mm铁巴		
16	ST-GB05L	1286	1
	60x40mm实心方铁		
17	ST-GB06	1280	1
	100x60x8mm铁通		
18	ST-GB01		1
	132x60x6mm厚铁巴		

GLASS				
ITEM	GLASS NO.	W(mm) X H(mm)	QTY	
散出地盘	30	GL-07	260x1090	1

美特铝质有限公司 MIDI Aluminium Fabricator Ltd.				工程號 J851 地盘 青衣190	類別 制圖 W. E. X	物料號 - 2020-07-29	圖號 GB-09G 數量 8
修改 - 日期 -	採用工廠 材料颜色 深灰色	地盘 ✓ 材料 -	图纸名称 UP拦河组装图	復核 - 批准 -	單件重量 - (KG)		

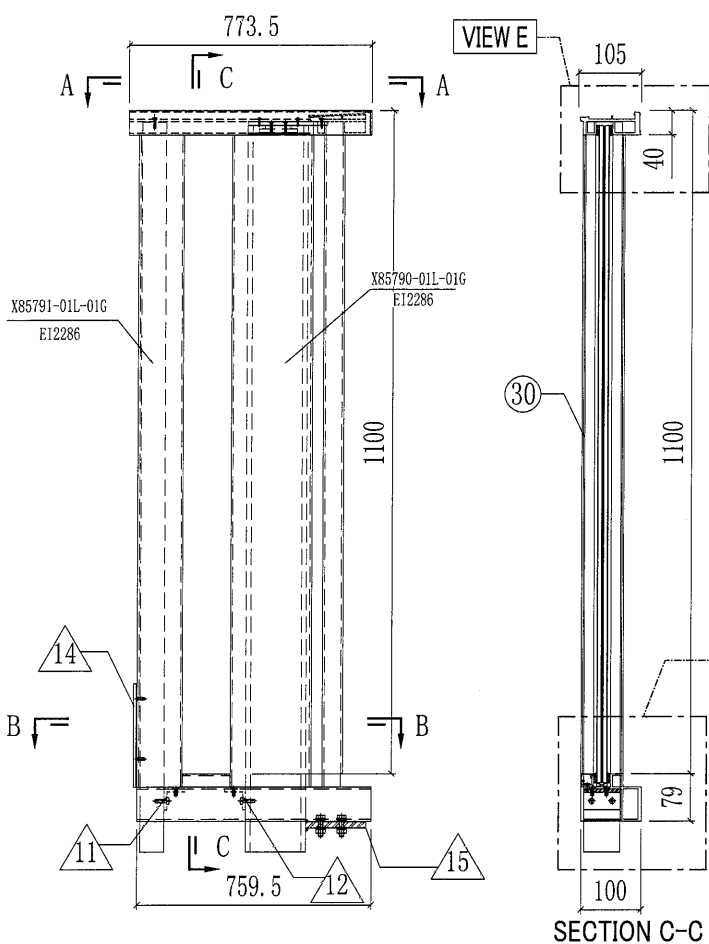

此幅工厂组装

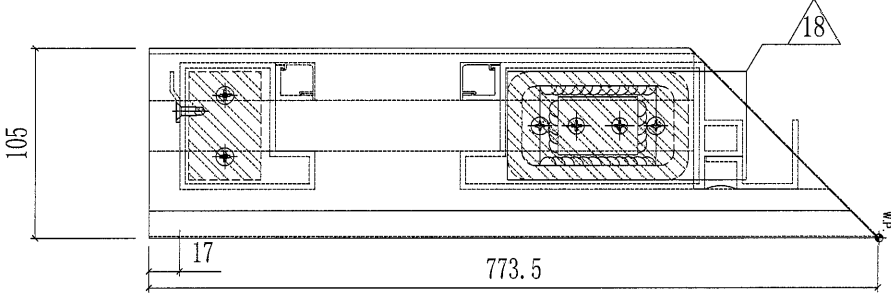

SECTION A-A
SCALE: 3:1

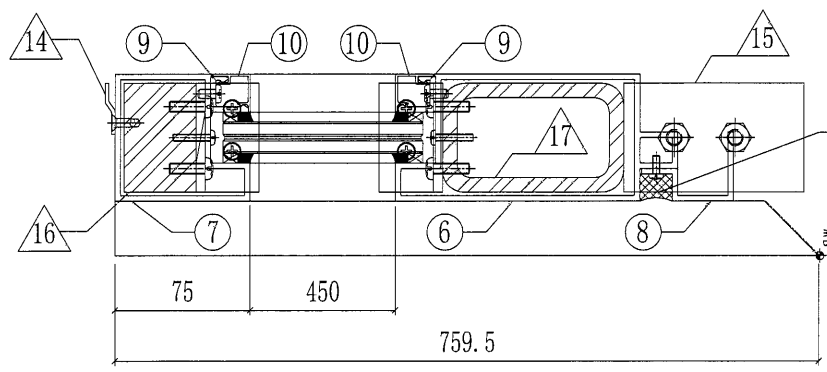

SECTION B-B
SCALE: 3:1

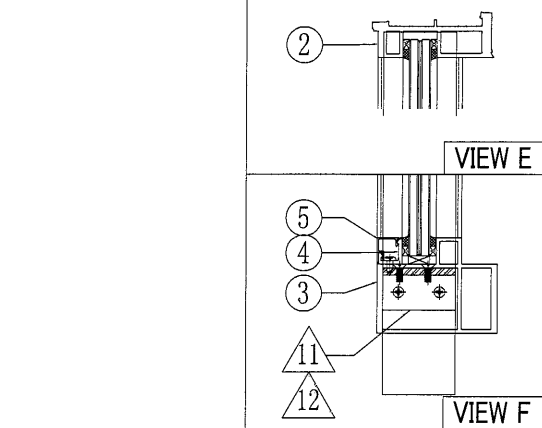

ALUM. EXTRUSION			
ITEM	FAB. DWG NO.	LENGTH	QTY
1	X85797-01L-04G	773.5	1
2	X85800-01L-04G	772.5	1
3	X85794-01L-04G	759.5	1
4	X85792-01-10	449	1
5	X85793-01-10G	449	1
6	X85790-01L-01G	1139	1
7	X85791-01L-01G	1139	1
8	X85801-01L-01G	1082	1
9	X85792-01-02	1081	2
10	X85793-01-02G	1081	2

跟此幅安装出货
地盘拆开装玻璃

跟此幅安装出货
地盘拆开装玻璃

OTHERS (ALUM. & G.M.S. PARTS)			
ITEM	FAB. DWG NO.	LENGTH (MM)	QTY
11	AA-01L	60	1
	35x35x5mm铝角		
12	AA-01R	60	1
	35x35x5mm铝角		
13			
14	BS-02L	167	1
	X84589		
15	ST-GB02	60	1
	100x60x6mm铁巴		
16	ST-GB05L	1286	1
	60x40mm实心方铁		
17	ST-GB06	1280	1
	100x60x8mm铁通		
18	ST-GB01		1
	132x60x6mm厚铁巴		

工厂打胶

GLASS				
ITEM	GLASS NO.	W(mm) X H(mm)	QTY	
散出地盘	30	GL-09	480x1090	1

美特铝质有限公司 MIDI Aluminium Fabricator Ltd.				工程號 J851 地盘 青衣190 图纸名称 UP拦河组裝图 材料 -	類別 制圖 W.E.X 復核 - 批准 -	物料號 - 2020-07-29 數量 8 單件重量 - (KG)	圖號 GB-11G 數量 8 單件重量 - (KG)
修改	-	-	採用工廠	地盘	✓		
日期	-	-	材料颜色	深灰色			

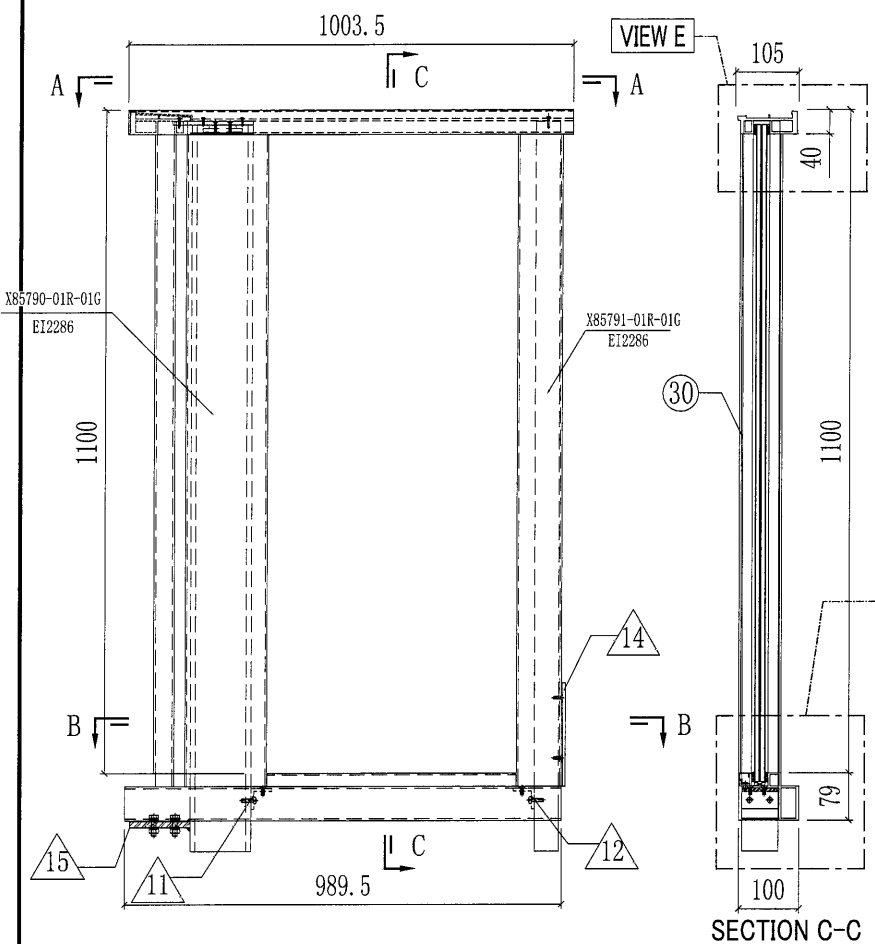

位置	数量
T2A-B19	26
T2A-B24	2
T2A-B20	26
T2A-B25	2

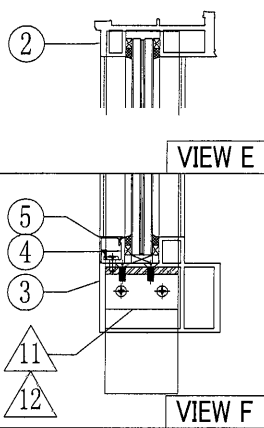

ALUM. EXTRUSION			
ITEM	FAB. DWG NO.	LENGTH	QTY
1	X85707-01R-02C	1002.5	1
2	X85800-01R-02G	1002.5	1
3	X85794-01R-02G	989.5	1
4	X85792-01-12	679	1
5	X85793-01-12G	679	1
6	X85790-01R-01G	1139	1
7	X85791-01R-01G	1139	1
8	X85801-01R-01G	1082	1
9	X85792-01-02	1081	2
10	X85793-01-02G	1081	2

跟此幅安装出货
地盘拆开装玻璃

跟此幅安装出货
地盘拆开装玻璃

OTHERS (ALUM. & G.M.S. PARTS)			
ITEM	FAB. DWG NO.	LENGTH (MM)	QTY
11	AA-01L	60	1
	35x35x5mm铝角		
12	AA-01R	60	1
	35x35x5mm铝角		
13			
14	BS-02R	167	1
	X84589		
15	ST-GB02	60	1
	100x60x6mm铁巴		
16	ST-GB05R	1286	1
	60x40mm实心方铁		
17	ST-GB06	1280	1
	100x60x8mm铁通		
18	ST-GB01		1
	132x60x6mm厚铁巴		

此幅工厂组裝

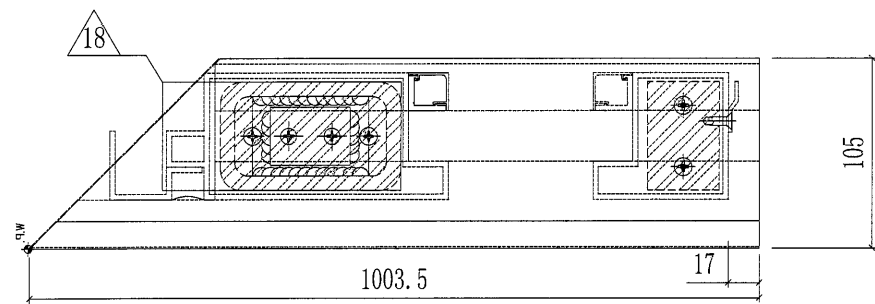

SECTION A-A
SCALE: 3:1

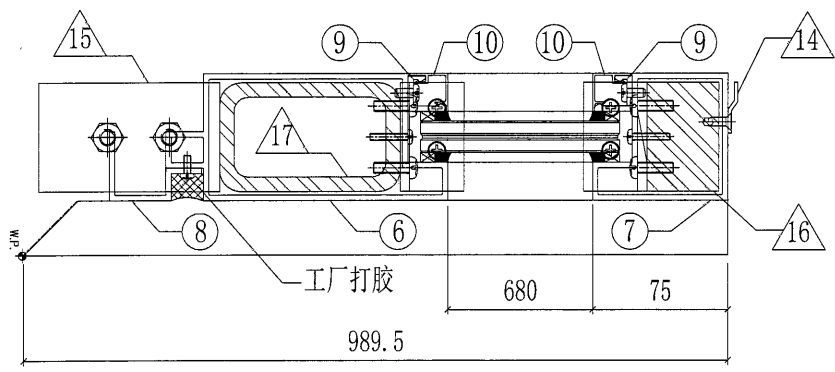

SECTION B-B
SCALE: 3:1

GLASS				
ITEM	GLASS NO.	W(mm) X H(mm)	QTY	
散出地盘	30	GL-11	710x1090	1

 美特铝质有限公司 MIDI Aluminium Fabricator Ltd.				工程號 J851 地盘 青衣190	類別 制圖 W. E. X	物料號 - 圖號 GB-11W
修改 - 日期 -	採用工廠 材料颜色 深灰色	地盘 ✓ 图纸名称 UP拦河组裝图	材料 - 復核 - 批准 -	數量 8 單件重量 - (KG)		

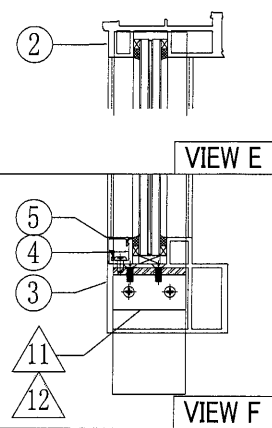
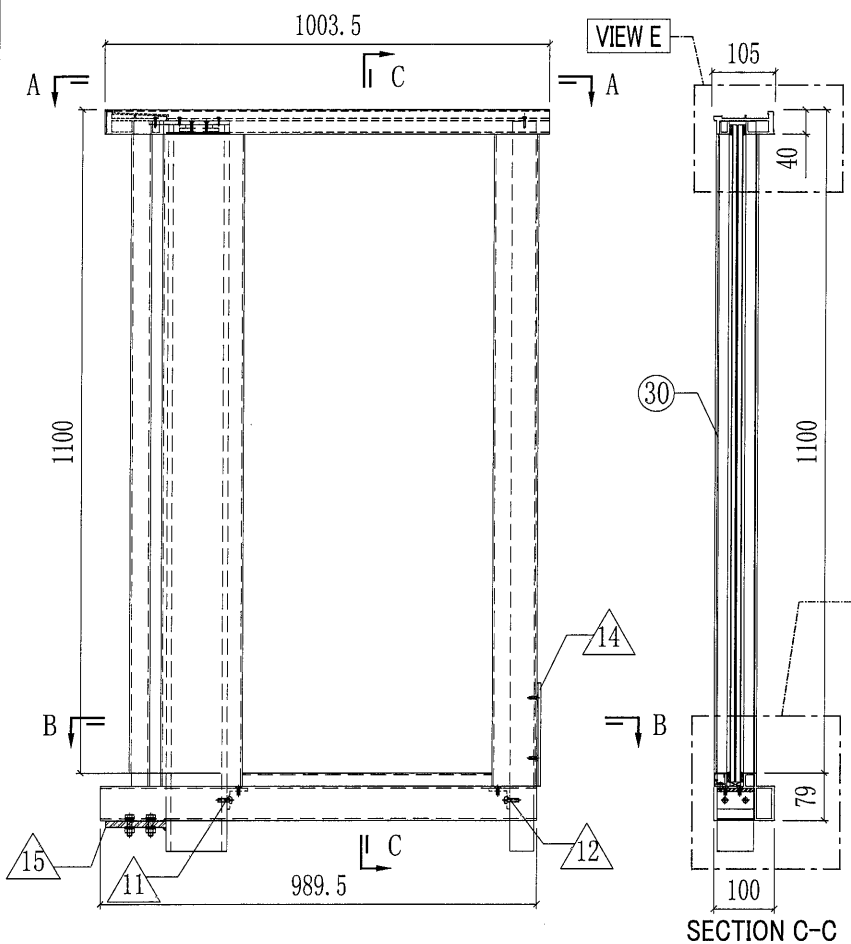

此幅工厂组裝

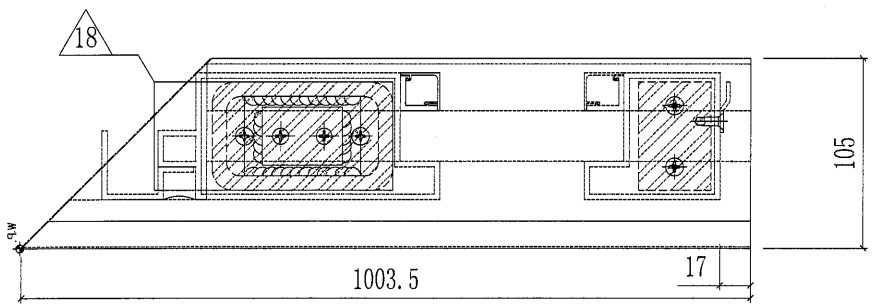

SECTION A-A
SCALE: 3:1

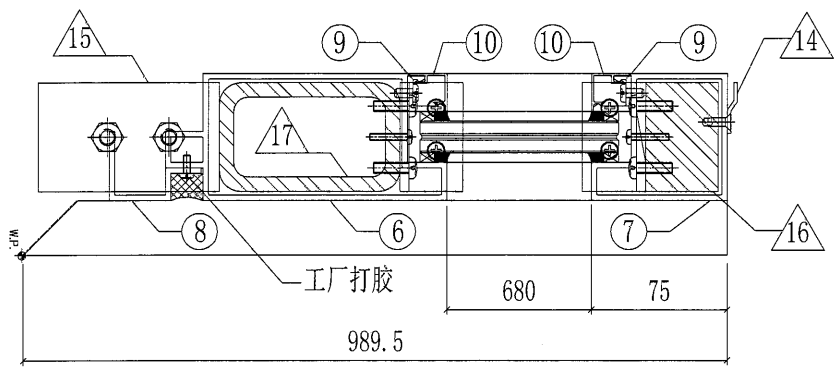

SECTION B-B
SCALE: 3:1

○ ALUM. EXTRUSION			
ITEM	FAB. DWG NO.	LENGTH	QTY
1	X85707-01R-02W	1003.5	1
2	X85800-01R-02W	1002.5	1
3	X85794-01R-02W	989.5	1
4	X85792-01-12	679	1
5	X85793-01-12W	679	1
6	X85790-01R-01W	1139	1
7	X85791-01R-01W	1139	1
8	X85801-01R-01W	1082	1
9	X85792-01-02	1081	2
10	X85793-01-02W	1081	2
◇ OTHERS (ALUM. & G.M.S. PARTS)			
ITEM	FAB. DWG NO.	LENGTH (MM)	QTY
11	AA-01L	60	1
	35x35x5mm铝角		
12	AA-01R	60	1
	35x35x5mm铝角		
13			
14	BS-02R	167	1
	X84589		
15	ST-GB02	60	1
	100x60x6mm铁巴		
16	ST-GB05R	1286	1
	60x40mm实心方铁		
17	ST-GB06	1280	1
	100x60x8mm铁通		
18	ST-GB01		1
	132x60x6mm厚铁巴		

跟此幅安装出货
地盘拆开裝玻璃

跟此幅安装出货
地盘拆开裝玻璃

GLASS				
ITEM	GLASS NO.	W(mm) X H(mm)	QTY	
散出地盘	30	GL-11	710x1090	1

美特铝质有限公司 MIDI Aluminium Fabricator Ltd.				工程號 J851 地盘 青衣190	類別 制圖 W. E. X	物料號 - 2020-07-29	圖號 GB-12W 數量 8
修改 A - - 日期 24/09 - -	採用工廠 材料颜色 深灰色	地盘 ✓ 材料 -	图纸名称 UP拦河组裝图	復核 - - 批准 - -	數量 8 單件重量 - (KG)		

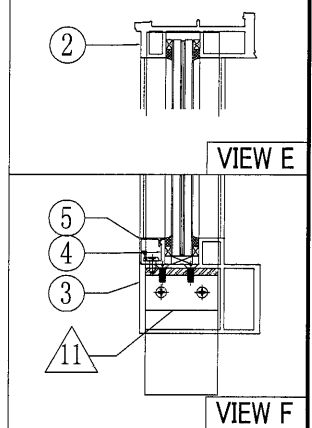
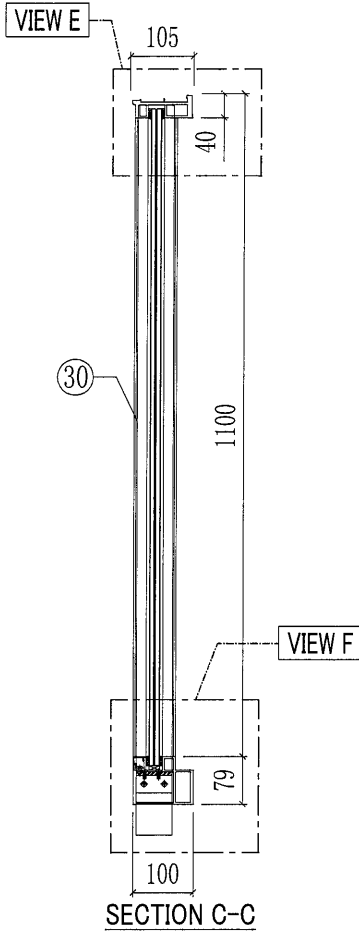
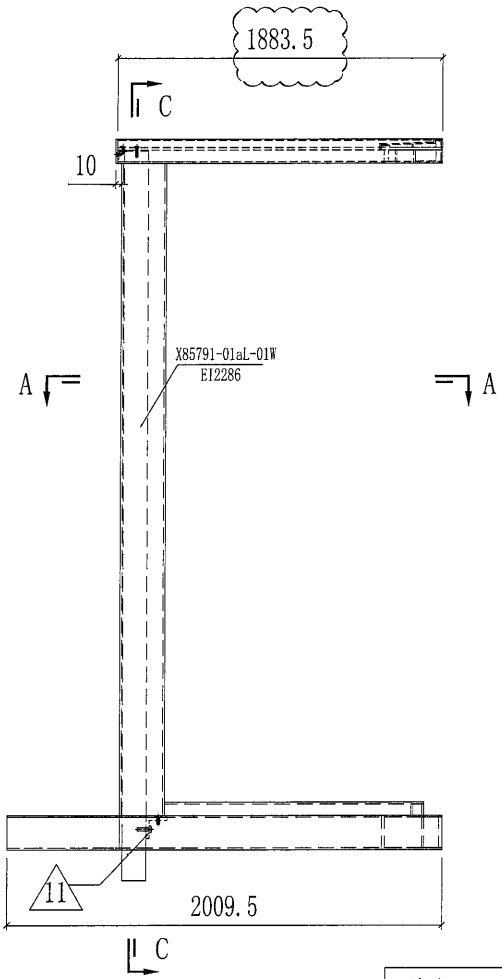

此幅工厂组裝

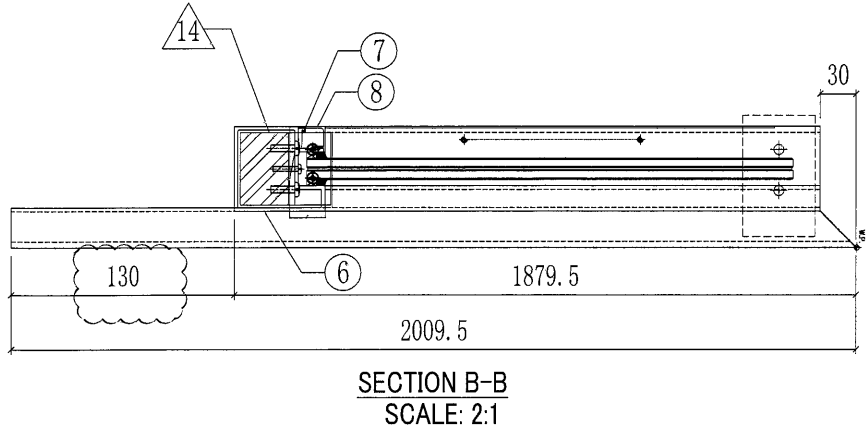
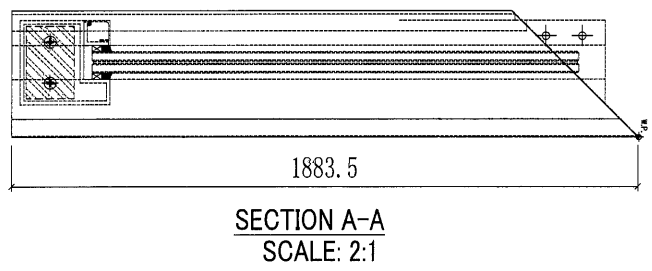

○ ALUM. EXTRUSION				
ITEM	FAB. DWG NO.	LENGTH	QTY	
1	X85707-01L-05W	1883.5	1	
2	X85800-03-01W	1882.5	1	
3	X85794-03-01W	2009.5	1	
4	X85792-01-13	1773.5	1	
5	X85793-01-13W	1773.5	1	
6	X85791-01aL-01W	1139	1	
7	X85792-01-02	1081	1	
8	X85793-01-02W	1081	1	
◇ OTHERS (ALUM. & G.M.S. PARTS)				
ITEM	FAB. DWG NO.	LENGTH (MM)	QTY	
11	AA-01L	60	1	
	35x35x5mm 铝角			
12	BS-01-G	229	1	
	3mm 铝折			
13	BS-02L	223	1	
	3mm 铝折			
14	ST-GB05L	1286	1	
	60x40mm 实心方铁			
15	AP-GB01L-G	105	1	
	3mm THK. ALUM. PLATE			
16	AA-GB01		1	
	15x15x2mm 铝角			
17				
GLASS				
ITEM	GLASS NO.	W(mm) X H(mm)	QTY	
散出地盘	30	GL-12	1767x1090	1

25

美特铝质有限公司 MIDI Aluminium Fabricator Ltd.				工程號 J851 地盘 青衣190	類別 制圖 W. E. X	物料號 - 2020-07-29	圖號 GB-14G 數量 24
修改 - 日期 -	採用工廠 材料颜色 深灰色	地盘 ✓ 材料 -	图纸名称 UP拦河组装图	復核 - 批准 -	單件重量 - (KG)		

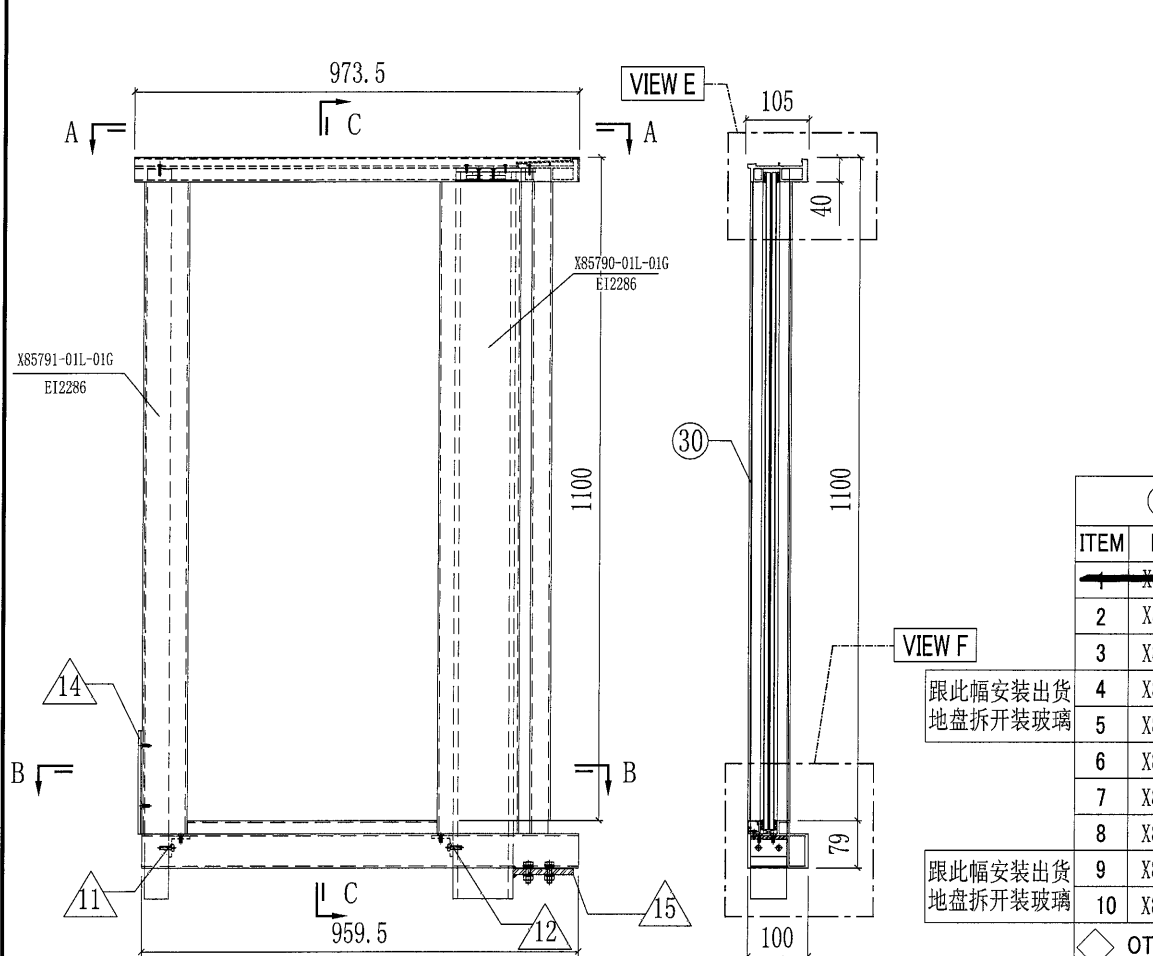

此幅工厂组装

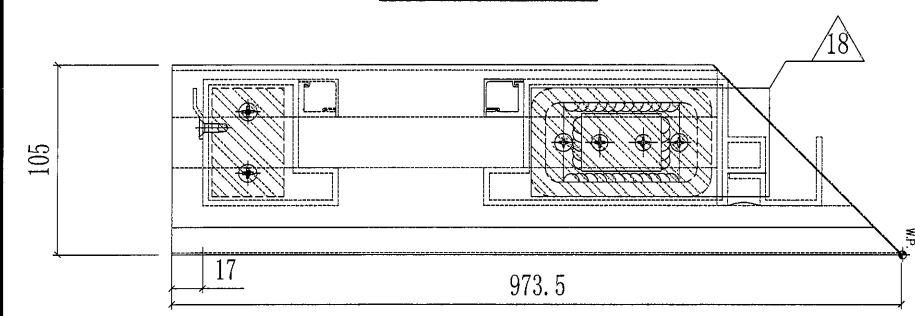

SECTION A-A
SCALE: 3:1

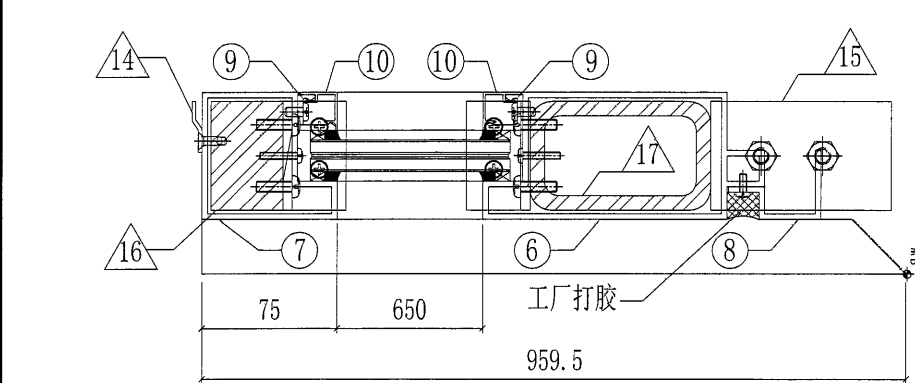

SECTION B-B
SCALE: 3:1

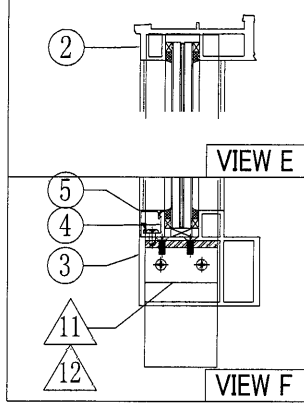

ALUM. EXTRUSION			
ITEM	FAB. DWG NO.	LENGTH	QTY
1	X85797-01L-07G	973.5	1
2	X85800-01L-05G	972.5	1
3	X85794-01L-05G	959.5	1
4	X85792-01-04	649	1
5	X85793-01-04G	649	1
6	X85790-01L-01G	1139	1
7	X85791-01L-01G	1139	1
8	X85801-01L-01G	1082	1
9	X85792-01-02	1081	2
10	X85793-01-02G	1081	2

跟此幅安装出货
地盘拆开装玻璃

OTHERS (ALUM. & G.M.S. PARTS)			
ITEM	FAB. DWG NO.	LENGTH (MM)	QTY
11	AA-01L	60	1
	35x35x5mm铝角		
12	AA-01R	60	1
	35x35x5mm铝角		
13			
14	BS-02L	167	
	X84589		
15	ST-GB02	60	1
	100x60x6mm铁巴		
16	ST-GB05L	1286	1
	60x40mm实心方铁		
17	ST-GB06	1280	1
	100x60x8mm铁通		
18	ST-GB01		1
	132x60x6mm厚铁巴		

GLASS			
ITEM	GLASS NO.	W(mm) X H(mm)	QTY
散出地盘 30	GL-03	680x1090	1

美特铝质有限公司 MIDI Aluminium Fabricator Ltd.				工程號 J851 地盘 青衣190	類別 制圖 W. E. X	物料號 - 2020-07-29	圖號 GB-14W 數量 40
修改 A - - 日期 24/09 - -	採用工廠 材料颜色 白色	地盤 ✓ 材料 -	图纸名称 UP拦河组装图 材料 -	復核 - - 批准 - -	數量 40 單件重量 - (KG)		

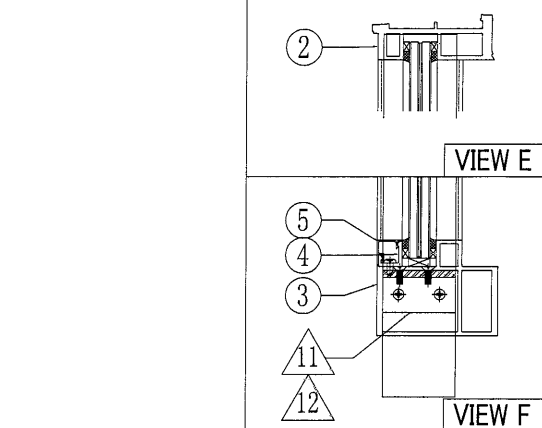
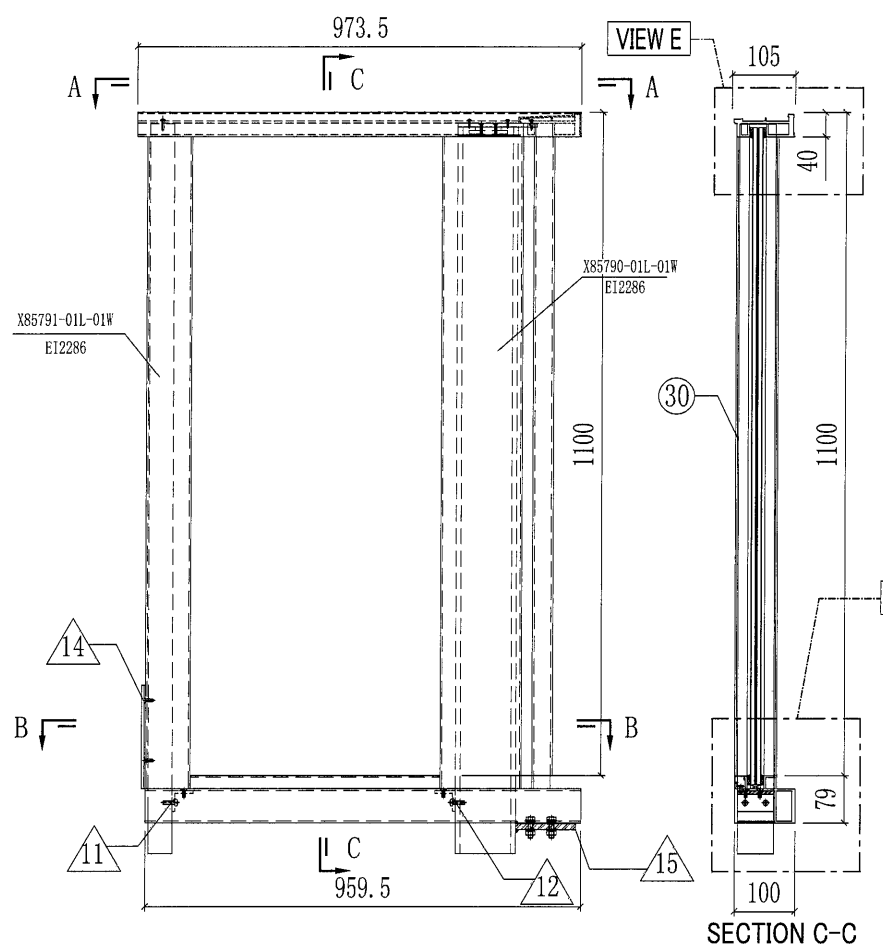

ALUM. EXTRUSION			
ITEM	FAB. DWG NO.	LENGTH	QTY
1	X85797-01L-07W	973.5	1
2	X85800-01L-05W	972.5	1
3	X85794-01L-05W	959.5	1
4	X85792-01-04	649	1
5	X85793-01-04W	649	1
6	X85790-01L-01W	1139	1
7	X85791-01L-01W	1139	1
8	X85801-01L-01W	1082	1
9	X85792-01-02	1081	2
10	X85793-01-02W	1081	2

跟此幅安装出货
地盘拆开装玻璃

OTHERS (ALUM. & G.M.S. PARTS)			
ITEM	FAB. DWG NO.	LENGTH (MM)	QTY
11	AA-01L	60	1
	35x35x5mm铝角		
12	AA-01R	60	1
	35x35x5mm铝角		
13			
14	BS-02L	167	1
	X84589		
15	ST-GB02	60	1
	100x60x6mm铁巴		
16	ST-GB05L	1286	1
	60x40mm实心方铁		
17	ST-GB06	1280	1
	100x60x8mm铁通		
18	ST-GB01		1
	132x60x6mm厚铁巴		

此幅工厂组装

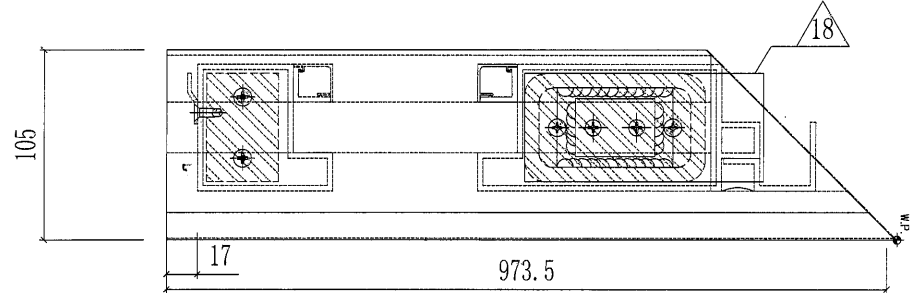

SECTION A-A
SCALE: 3:1

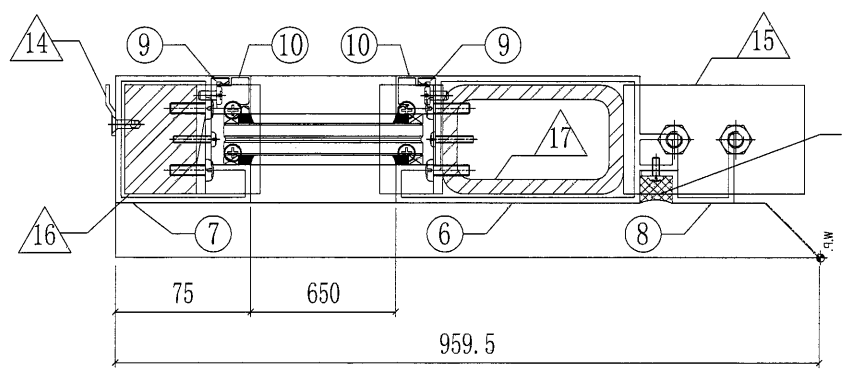

SECTION B-B
SCALE: 3:1

工厂打胶

GLASS			
ITEM	GLASS NO.	W(mm) X H(mm)	QTY
散出地盘 30	GL-03	680x1090	1

美特铝质有限公司 MIDI Aluminium Fabricator Ltd.			工程號 J851 地盘 青衣190	類別 制圖 W. E. X	物料號 - 2020-07-29	圖號 GB-14aG 數量 32
修改 - 日期 -	採用工廠 材料颜色 深灰色	地盤 材料 -	图纸名称 UP拦河组装图	復核 - 批准 -	單件重量 -	(KG)

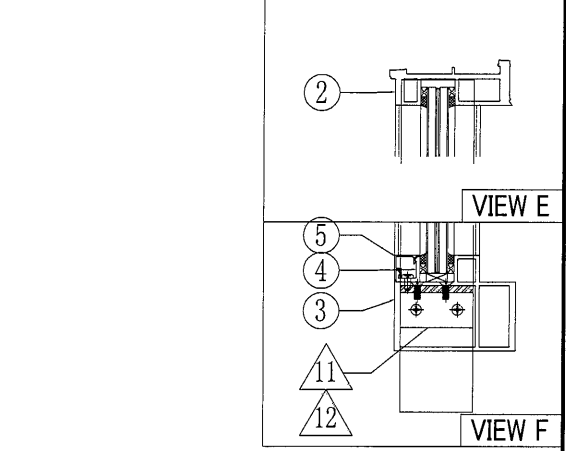
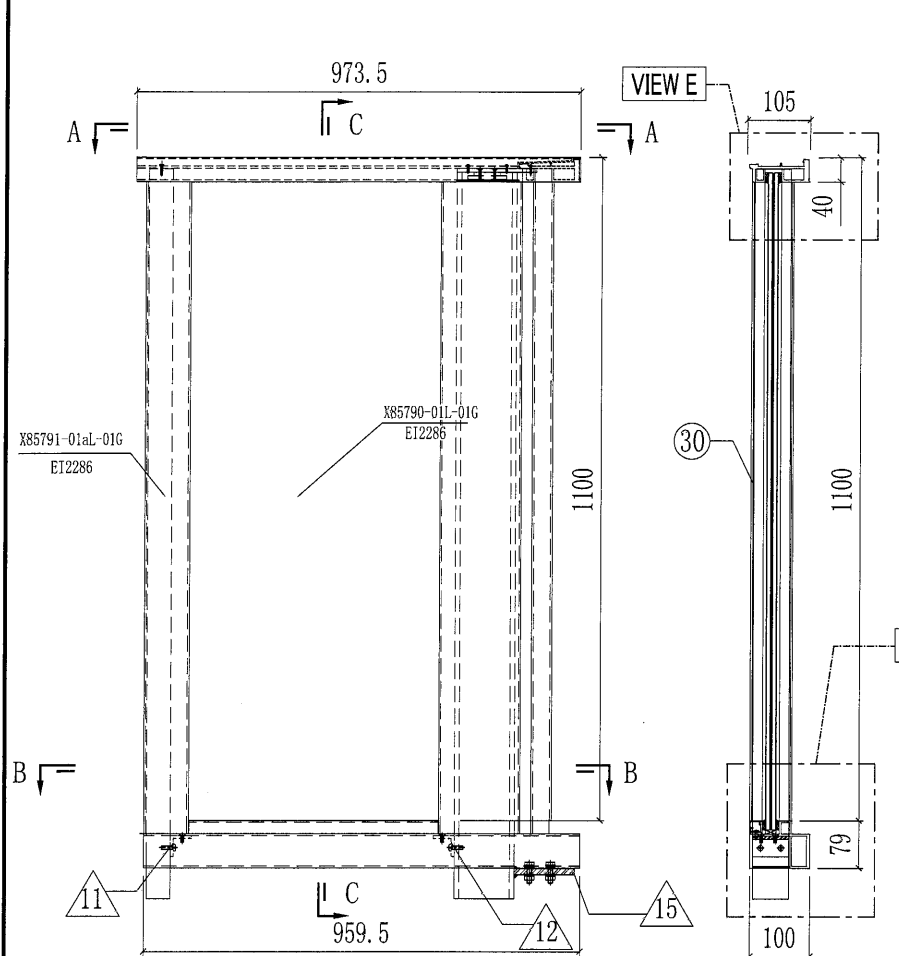

○ ALUM. EXTRUSION

ITEM	FAB. DWG NO.	LENGTH	QTY
1	X85787-01L-07G	973.5	1
2	X85800-01L-05G	972.5	1
3	X85794-01L-05G	959.5	1
4	X85792-01-04	649	1
5	X85793-01-04G	649	1
6	X85790-01L-01G	1139	1
7	X85791-01aL-01G	1139	1
8	X85801-01L-01G	1082	1
9	X85792-01-02	1081	2
10	X85793-01-02G	1081	2

跟此幅安装出货
地盘拆开装玻璃

◇ OTHERS (ALUM. & G.M.S. PARTS)

ITEM	FAB. DWG NO.	LENGTH (MM)	QTY
11	AA-01L	60	1
	35x35x5mm铝角		
12	AA-01R	60	1
	35x35x5mm铝角		
13			
14			1
15	ST-GB02	60	1
	100x60x6mm铁巴		
16	ST-GB05L	1286	1
	60x40mm实心方铁		
17	ST-GB06	1280	1
	100x60x8mm铁通		
18	ST-GB01		1
	132x60x6mm厚铁巴		

此幅工厂组装

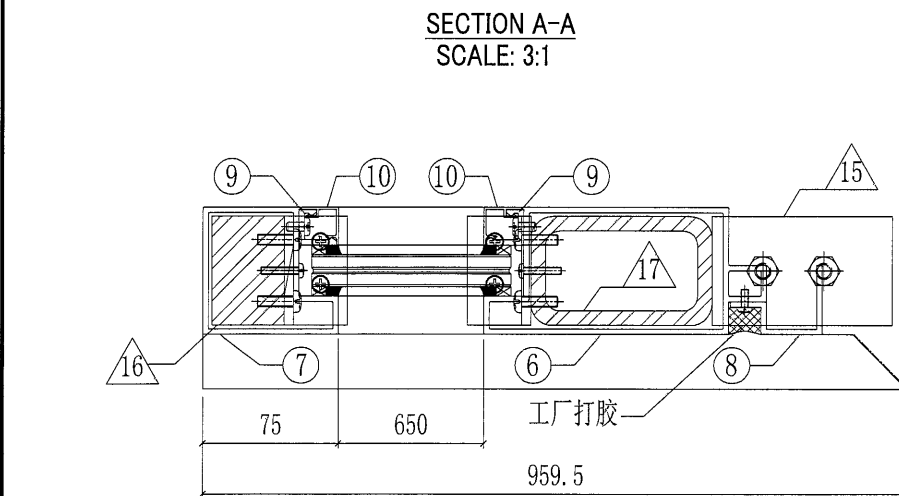
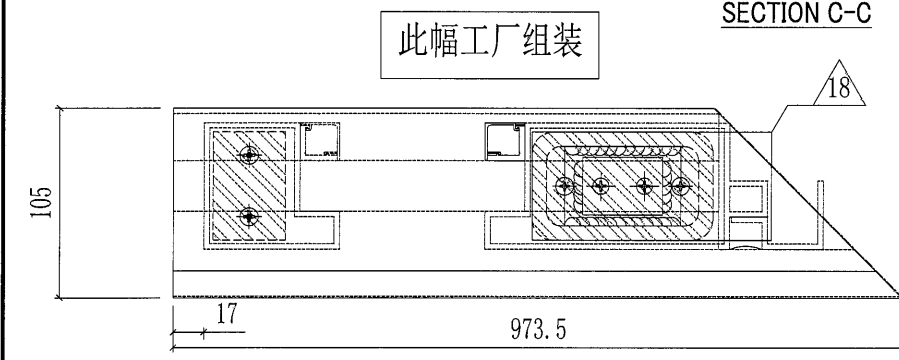

GLASS

ITEM	GLASS NO.	W(mm) X H(mm)	QTY
散出地盘	30	GL-03 680x1090	1

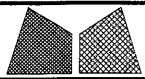

美特铝质有限公司
MIDI Aluminium Fabricator Ltd.

工程號	J851	類別		物料號	-
地盘	青衣190	制圖	W. E. X	2020-07-29	圖號 GB-14aW
修改	A - -	採用工廠	地盤 ✓	图纸名称	UP拦河组装图
日期	24/09 - -	材料颜色	白色	材料	-
				復核	- -
				批准	- -
				數量	16
				單件重量	- (KG)

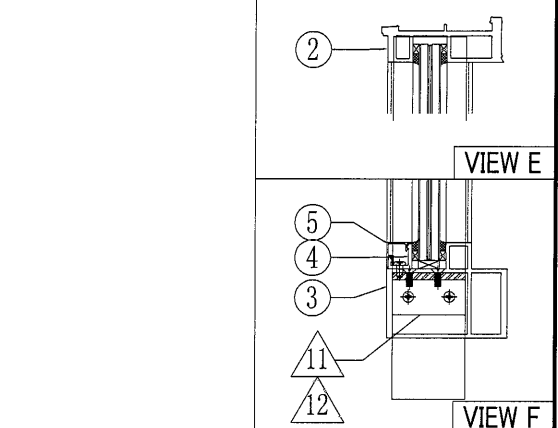
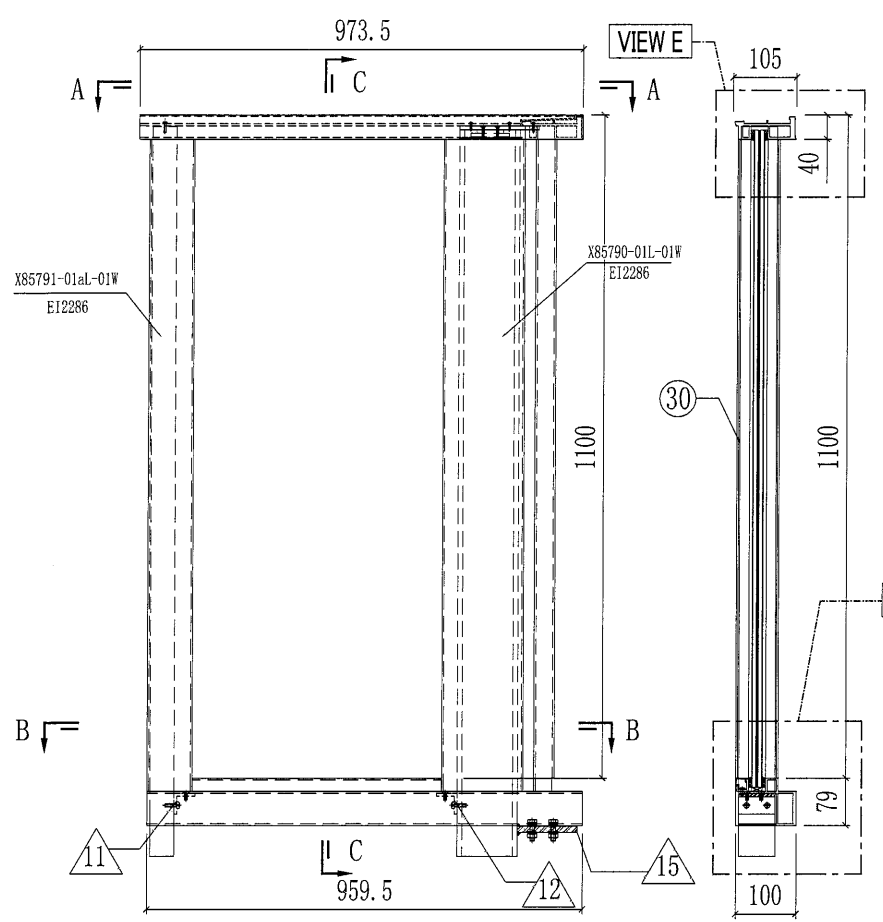

○ ALUM. EXTRUSION

ITEM	FAB. DWG NO.	LENGTH	QTY
1	X85797-01L-07W	973.5	1
2	X85800-01L-05W	972.5	1
3	X85794-01L-05W	959.5	1
4	X85792-01-04	649	1
5	X85793-01-04W	649	1
6	X85790-01L-01W	1139	1
7	X85791-01aL-01W	1139	1
8	X85801-01L-01W	1082	1
9	X85792-01-02	1081	2
10	X85793-01-02W	1081	2

跟此幅安装出货
地盘拆开装玻璃

◇ OTHERS (ALUM. & G.M.S. PARTS)

ITEM	FAB. DWG NO.	LENGTH (MM)	QTY
11	AA-01L	60	1
	35x35x5mm铝角		
12	AA-01R	60	1
	35x35x5mm铝角		
13			
14			
15	ST-GB02	60	1
	100x60x6mm铁巴		
16	ST-GB05L	1286	1
	60x40mm实心方铁		
17	ST-GB06	1280	1
	100x60x8mm铁通		
18	ST-GB01		1
	132x60x6mm厚铁巴		

此幅工厂组装

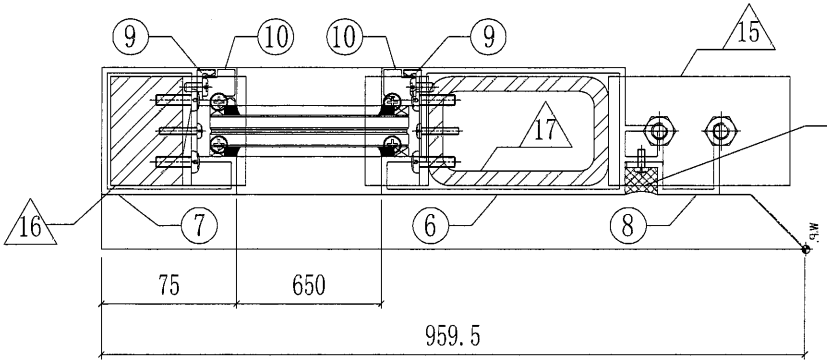
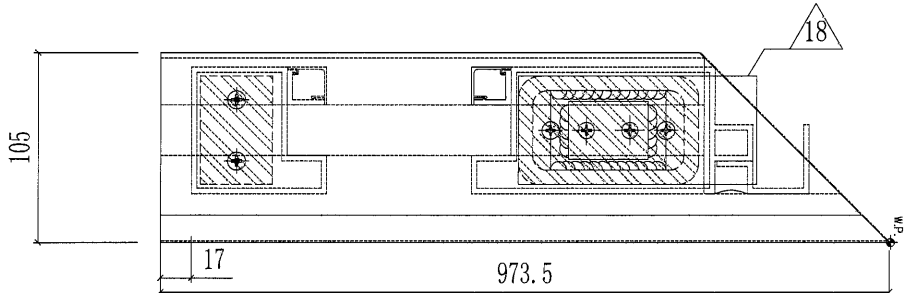

工厂打胶

GLASS

ITEM	GLASS NO.	W(mm) X H(mm)	QTY	
散出地盘	30	GL-03	680x1090	1

美特鋁質有限公司 MIDI Aluminium Fabricator Ltd.				工程號	J851	類別		物料號	-	
				地盤	青衣190	制圖	W. E. X	2020-07-29	圖號	GB-15G
修改	A	-	-	採用工廠	地盤	✓	图纸名称	UP拦河组裝圖	復核	-
日期	24/09	-	-	材料颜色	深灰色		材料	-	批准	-
								數量	16	
								單件重量	- (KG)	

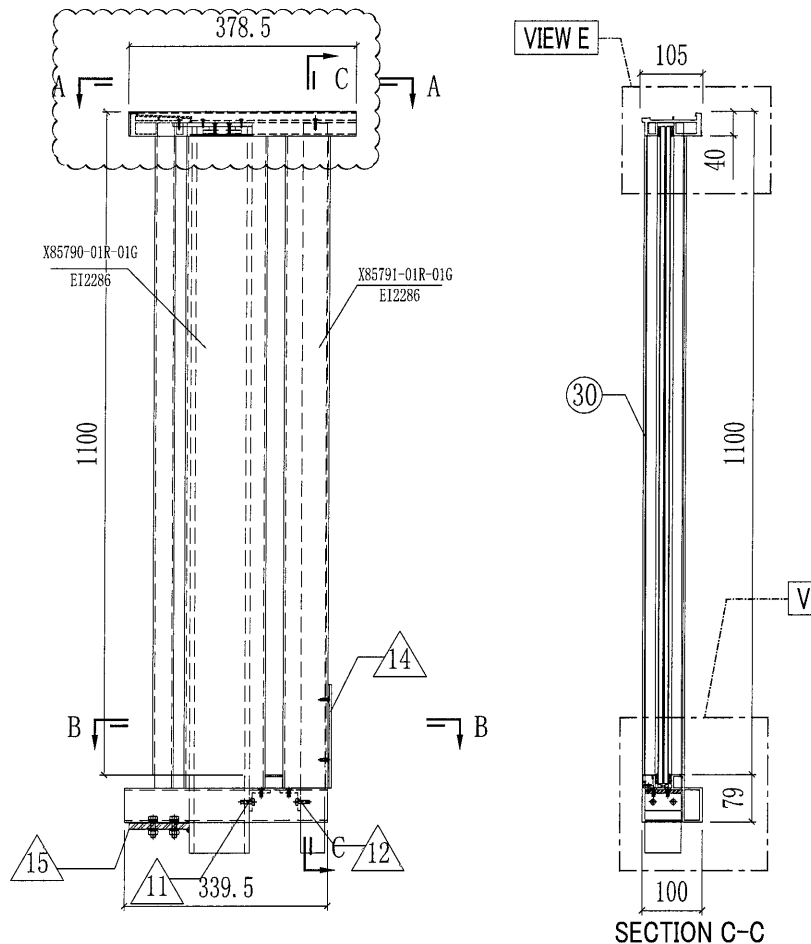

此幅工厂组裝

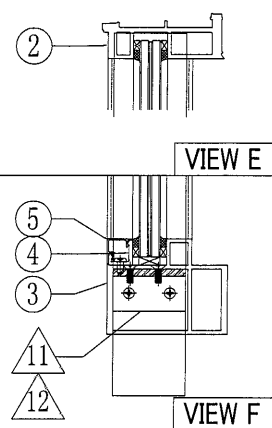

ALUM. EXTRUSION			
ITEM	FAB. DWG NO.	LENGTH	QTY
1	X85797-01R-03G	378.5	1
2	X85800-01R-03G	377.5	1
3	X85794-01R-03G	339.5	1
4	X85792-01-01	29	1
5	X85793-01-01G	29	1
6	X85790-01R-01G	1139	1
7	X85791-01R-01G	1139	1
8	X85801-01R-01G	1082	1
9	X85792-01-02	1081	2
10	X85793-01-02G	1081	2

跟此幅安装出货
地盤拆开裝玻璃

OTHERS (ALUM. & G.M.S. PARTS)			
ITEM	FAB. DWG NO.	LENGTH (MM)	QTY
11	AA-01L	60	1
	35x35x5mm铝角		
12	AA-01R	60	1
	35x35x5mm铝角		
13			
14	BS-02R	167	1
	X84589		
15	ST-GB02	60	1
16	ST-GB05R	1286	1
	60x40mm实心方铁		
17	ST-GB06	1280	1
	100x60x8mm铁通		
18	ST-GB01		1
			1
			1

GLASS				
ITEM	GLASS NO.	W(mm) X H(mm)	QTY	
散出地盤	30	GL-01	60x1090	1

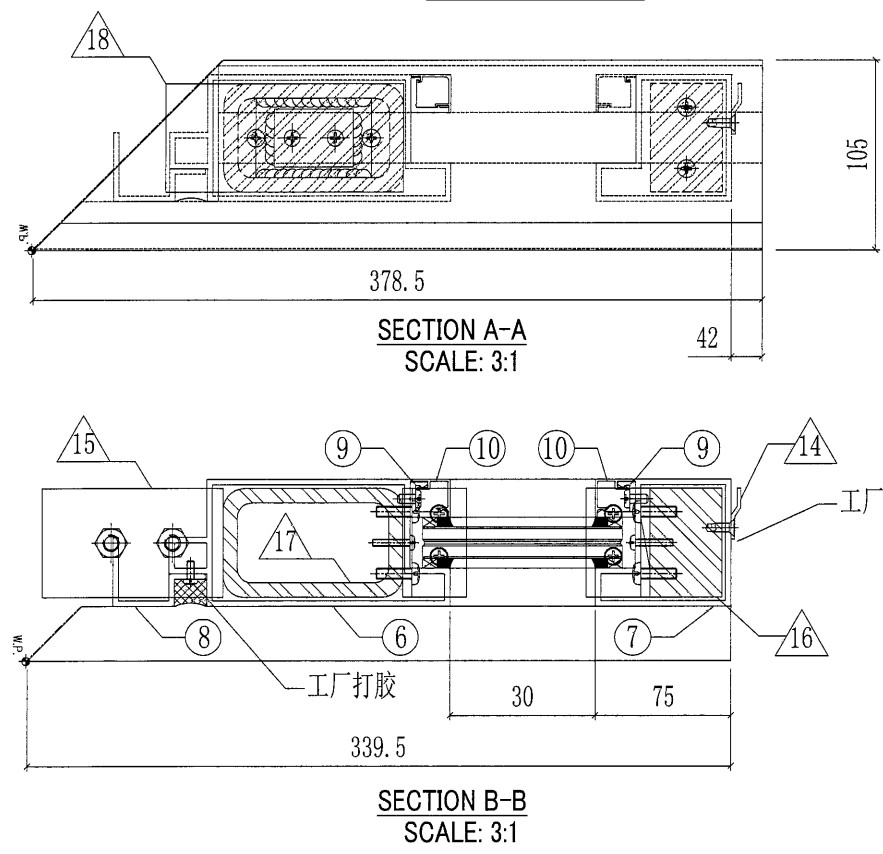

跟此幅安装出货
地盤拆开裝玻璃

跟此幅安装出货
地盤拆开裝玻璃

工厂打胶

工厂打胶

30

美特铝质有限公司 MIDI Aluminium Fabricator Ltd.				工程號 J851 地盘 青衣190	類別 制圖 W. E. X	物料號 - 2020-07-29	圖號 GB-15W 數量 8
修改 A - - 日期 24/09 - -	採用工廠 材料颜色 白色	地盤 ✓ 图纸名称 UP拦河组装机	材料 -	復核 - 批准 -	數量 8 單件重量 - (KG)		

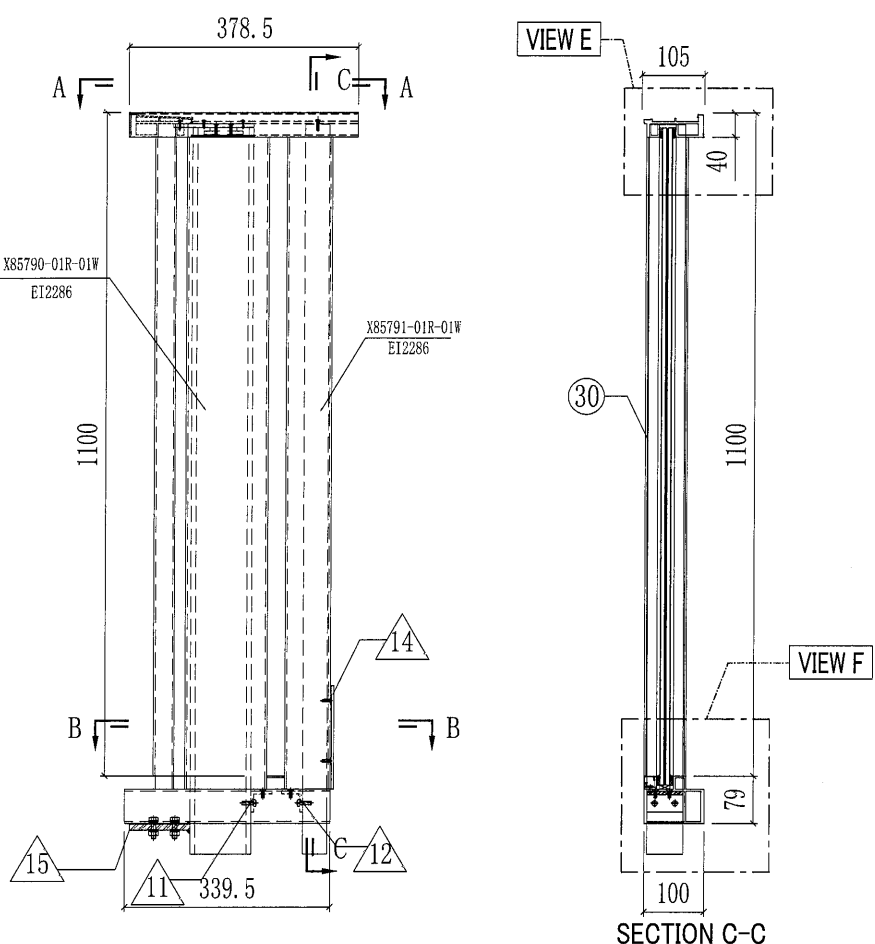

此幅工厂组装

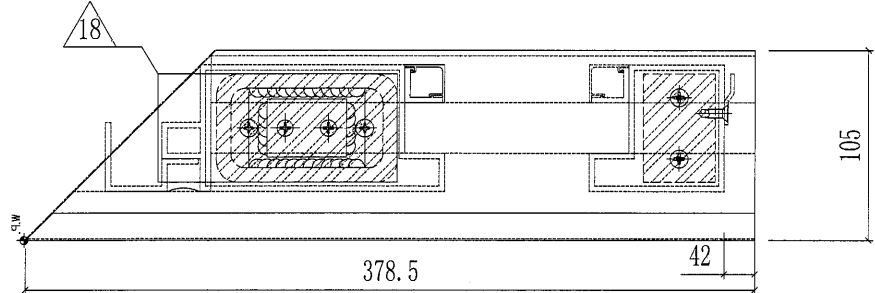

SECTION A-A
SCALE: 3:1

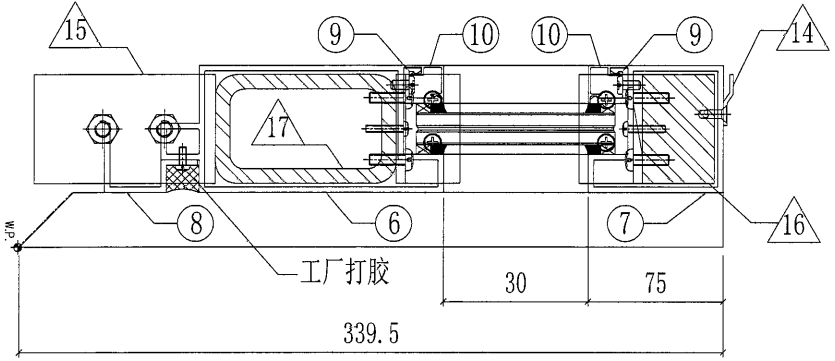

SECTION B-B
SCALE: 3:1

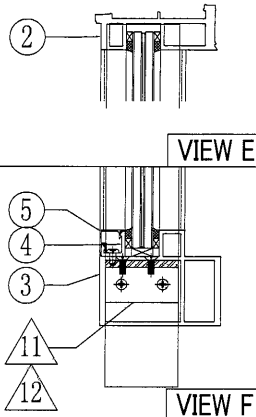

ALUM. EXTRUSION			
ITEM	FAB. DWG NO.	LENGTH	QTY
1	X85787-01R-03W	378.5	1
2	X85800-01R-03W	377.5	1
3	X85794-01R-03W	339.5	1
4	X85792-01-01	29	1
5	X85793-01-01W	29	1
6	X85790-01R-01W	1139	1
7	X85791-01R-01W	1139	1
8	X85801-01R-01W	1082	1
9	X85792-01-02	1081	2
10	X85793-01-02W	1081	2

跟此幅安装出货
地盘拆开装玻璃

跟此幅安装出货
地盘拆开装玻璃

OTHERS (ALUM. & G.M.S. PARTS)			
ITEM	FAB. DWG NO.	LENGTH (MM)	QTY
11	AA-01L 35x35x5mm铝角	60	1
12	AA-01R 35x35x5mm铝角	60	1
13			
14	BS-02R X84589	167	1
15	ST-GB02 100x60x6mm铁巴	60	1
16	ST-GB05R 60x40mm实心方铁	1286	1
17	ST-GB06 100x60x8mm铁通	1280	1
18	ST-GB01 132x60x6mm厚铁巴		1

GLASS			
ITEM	GLASS NO.	W(mm) X H(mm)	QTY
散出地盘 30	GL-01	60x1090	1

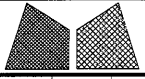

美特铝质有限公司
MIDI Aluminium Fabricator Ltd.

工程號	J851	類別		物料號	-
地盘	青衣190	制圖	W. E. X	2020-07-29	圖號 GB-16G
修改 A	-	採用工廠	地盘	✓	圖紙名稱 UP拦河组裝圖
日期 24/09	-	材料顏色	深灰色		復核 -
					批准 -
					數量 16
					單件重量 - (KG)

31

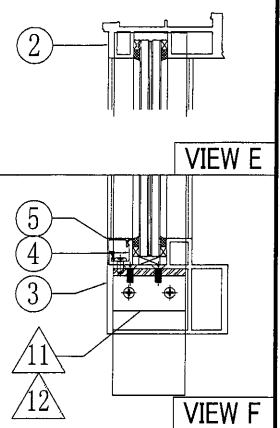
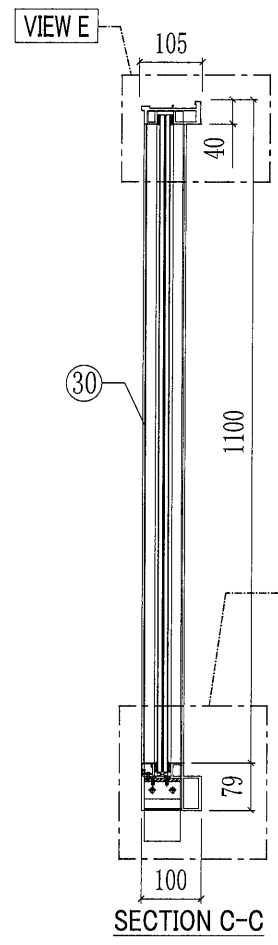
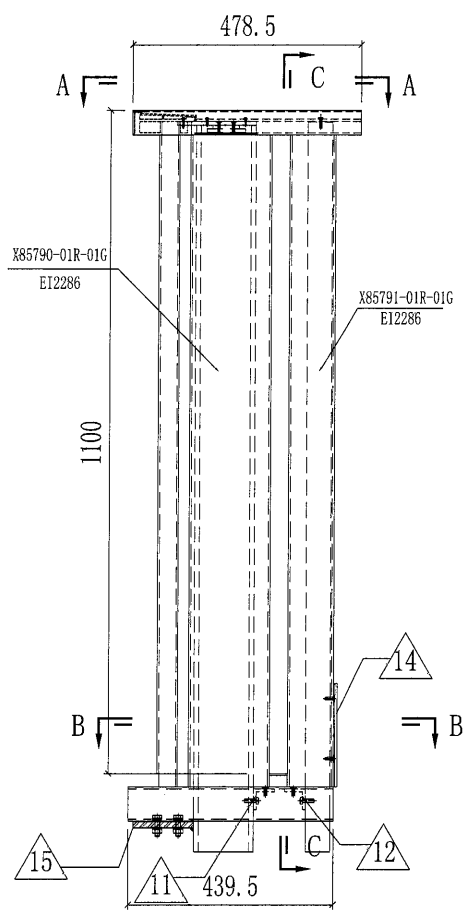

此幅工厂组裝

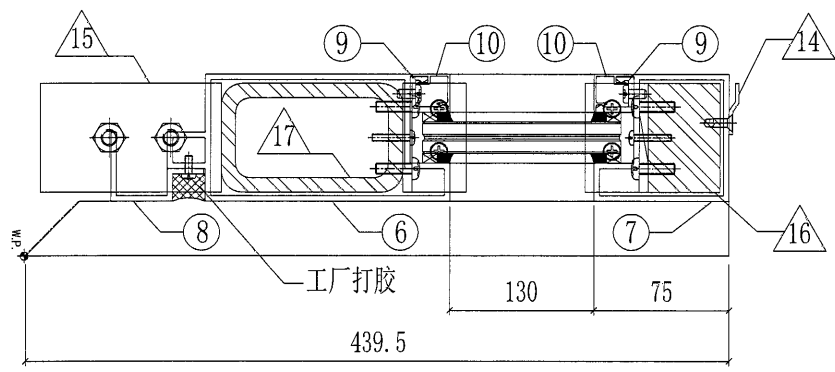
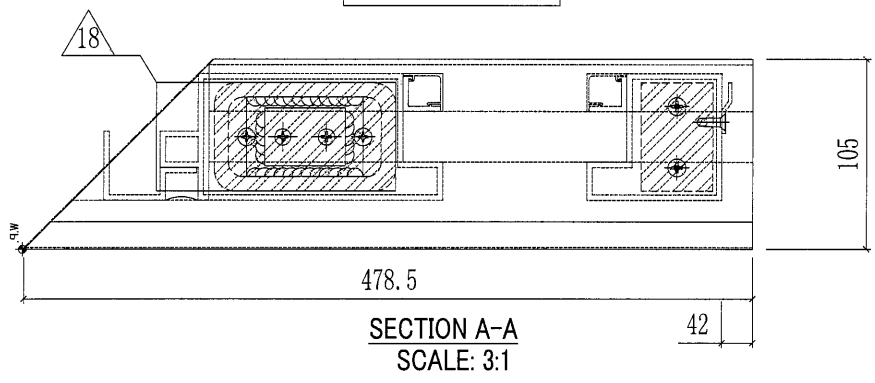

○ ALUM. EXTRUSION			
ITEM	FAB. DWG NO.	LENGTH	QTY
1	X85707-01R-01G	478.5	1
2	X85800-01R-04G	477.5	1
3	X85794-01R-04G	439.5	1
4	X85792-01-06	129	1
5	X85793-01-06G	129	1
6	X85790-01R-01G	1139	1
7	X85791-01R-01G	1139	1
8	X85801-01R-01G	1082	1
9	X85792-01-02	1081	2
10	X85793-01-02G	1081	2
◇ OTHERS (ALUM. & G.M.S. PARTS)			
ITEM	FAB. DWG NO.	LENGTH (MM)	QTY
11	AA-01L	60	1
	35x35x5mm铝角		
12	AA-01R	60	1
	35x35x5mm铝角		
13			
14	BS-02R	167	1
	X84589		
15	ST-GB02	60	1
	100x60x6mm铁巴		
16	ST-GB05R	1286	1
	60x40mm实心方铁		
17	ST-GB06	1280	1
	100x60x8mm铁通		
18	ST-GB01		1
	132x60x6mm厚铁巴		

跟此幅安装出货
地盘拆开裝玻璃

GLASS			
ITEM	GLASS NO.	W(mm) X H(mm)	QTY
散出地盘 30	GL-05	160x1090	1

 美特铝质有限公司 MIDI Aluminium Fabricator Ltd.				工程號 J851 地盘 青衣190	類別 制圖 W. E. X	物料號 - 2020-07-29	圖號 GB-16W 數量 8
修改 A - - 日期 24/09 - -	採用工廠 材料颜色 深灰色	地盘 ✓ 材料 -	图纸名称 UP拦河组装机 材料 -	復核 - 批准 -	數量 8 單件重量 - (KG)		

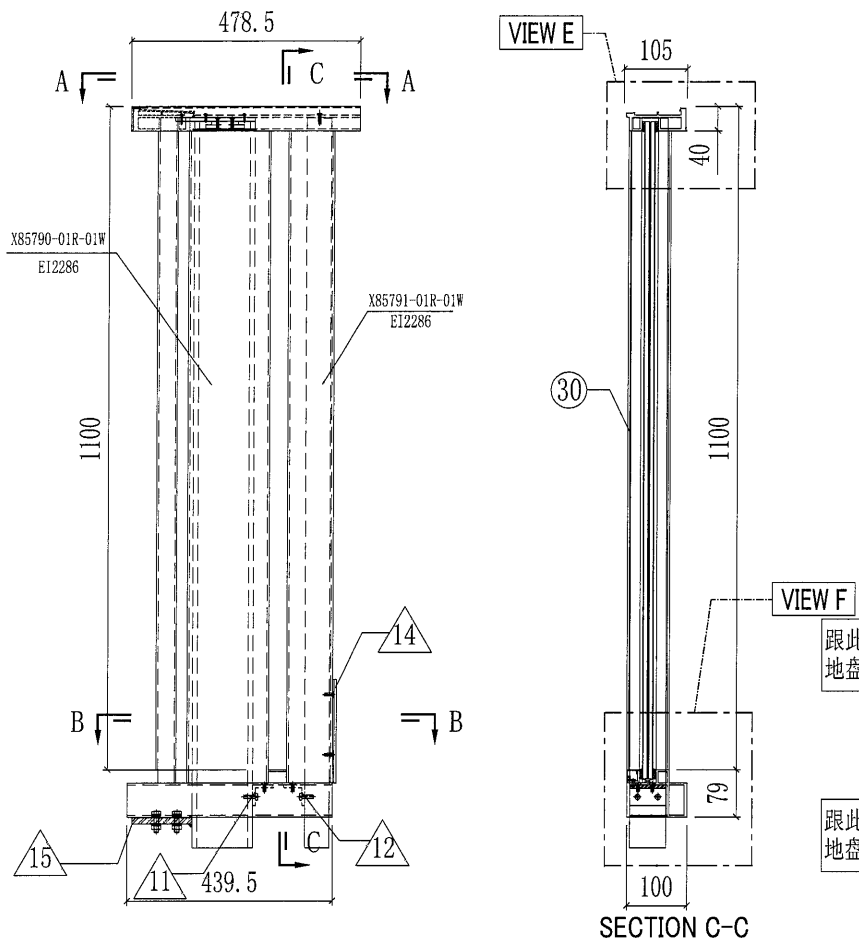

此幅工厂组装

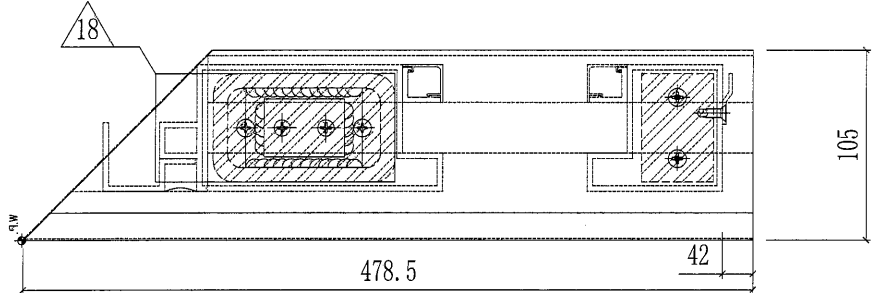

SECTION A-A
SCALE: 3:1

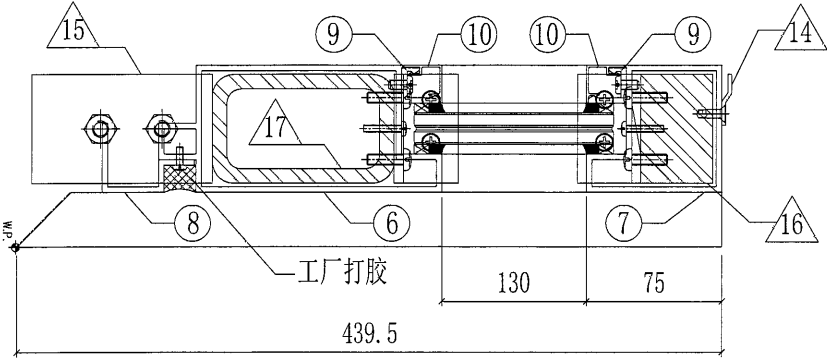

SECTION B-B
SCALE: 3:1

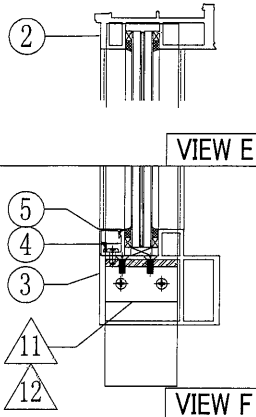

ALUM. EXTRUSION			
ITEM	FAB. DWG NO.	LENGTH	QTY
1	X85797-01R-04W	(478.5)	1
2	X85800-01R-04W	477.5	1
3	X85794-01R-04W	439.5	1
4	X85792-01-06	129	1
5	X85793-01-06W	129	1
6	X85790-01R-01W	1139	1
7	X85791-01R-01W	1139	1
8	X85801-01R-01W	1082	1
9	X85792-01-02	1081	2
10	X85793-01-02W	1081	2

跟此幅安装出货地盘拆开装玻璃

跟此幅安装出货地盘拆开装玻璃

OTHERS (ALUM. & G.M.S. PARTS)			
ITEM	FAB. DWG NO.	LENGTH (MM)	QTY
11	AA-01L 35x35x5mm铝角	60	1
12	AA-01R 35x35x5mm铝角	60	1
13			
14	BS-02R X84589	167	1
15	ST-GB02 100x60x6mm铁巴	60	1
16	ST-GB05R 60x40mm实心方铁	1286	1
17	ST-GB06 100x60x8mm铁通	1280	1
18	ST-GB01 132x60x6mm厚铁巴		1

GLASS			
ITEM	GLASS NO.	W(mm) X H(mm)	QTY
散出地盘 30	GL-05	160x1090	1

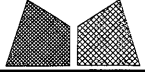
 美特铝质有限公司 MIDI Aluminium Fabricator Ltd.			工程號 J851 地盘 青衣190	類別 制圖 W. E. X	物料號 - 2020-07-29	圖號 GB-17G 數量 16
修改 A - - 日期 24/09 - -	採用工廠 材料颜色 深灰色	地盤 ✓ 材料 -	图纸名称 UP拦河组装机 材料 -	復核 - - 批准 - -	數量 16 單件重量 - (KG)	

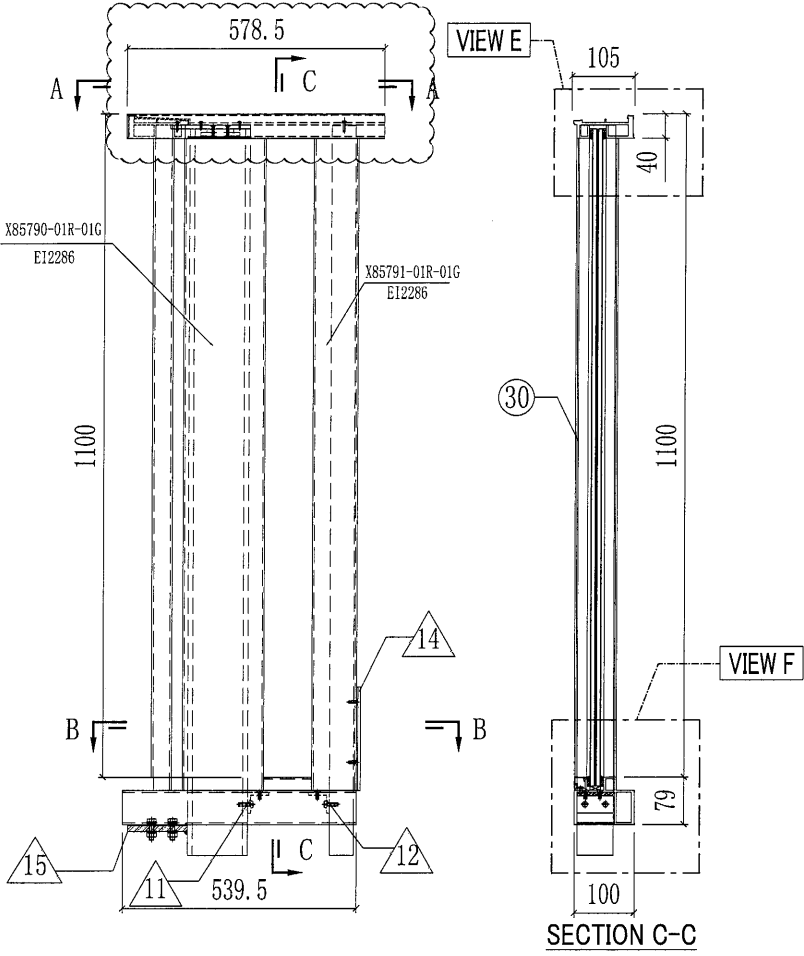

此幅工厂组装

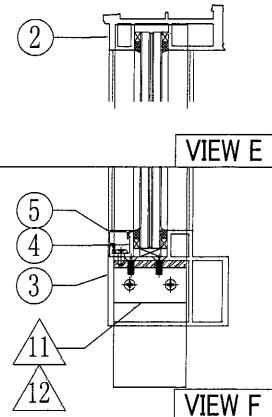
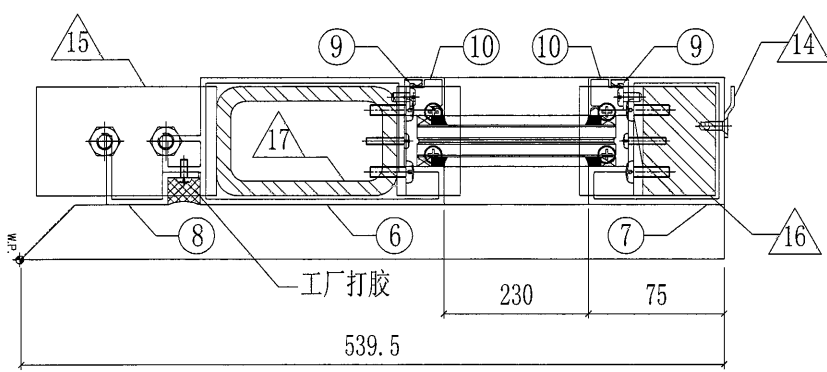
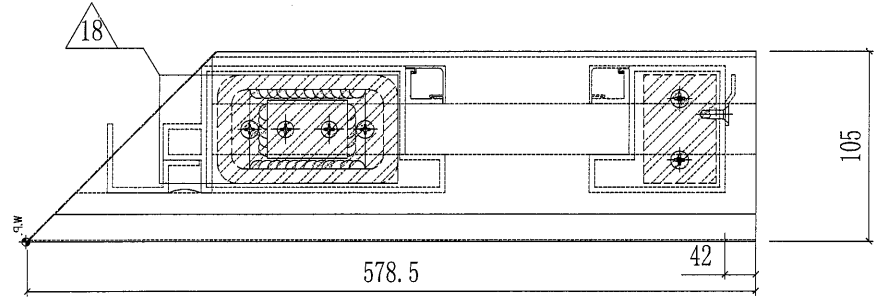

跟此幅安装出货
地盘拆开装玻璃

跟此幅安装出货
地盘拆开装玻璃

○ ALUM. EXTRUSION			
ITEM	FAB. DWG NO.	LENGTH	QTY
1	X85787-01R-05G	(578.5)	1
2	X85800-01R-05G	577.5	1
3	X85794-01R-05G	539.5	1
4	X85792-01-08	229	1
5	X85793-01-08G	229	1
6	X85790-01R-01G	1139	1
7	X85791-01R-01G	1139	1
8	X85801-01R-01G	1082	1
9	X85792-01-02	1081	2
10	X85793-01-02G	1081	2
◇ OTHERS (ALUM. & G.M.S. PARTS)			
ITEM	FAB. DWG NO.	LENGTH (MM)	QTY
11	AA-01L	60	1
	35x35x5mm铝角		
12	AA-01R	60	1
	35x35x5mm铝角		
13			
14	BS-02R	167	1
	X84589		
15	ST-GB02	60	1
	100x60x6mm铁巴		
16	ST-GB05R	1286	1
	60x40mm实心方铁		
17	ST-GB06	1280	1
	100x60x8mm铁通		
18	ST-GB01		1
	132x60x6mm厚铁巴		

GLASS				
ITEM	GLASS NO.	W(mm) X H(mm)	QTY	
散出地盘	30	GL-07	260x1090	1

美特鋁質有限公司 MIDI Aluminium Fabricator Ltd.				工程號 J851 地盤 青衣190	類別 制圖 W. E. X	物料號 - 2020-07-29	圖號 GB-17W 數量 40
修改 A - - 採用工廠 日期 24/09 - - 材料顏色 深灰色	地盤 ✓ 材料 -	圖紙名稱 UP拦河組裝圖 材料 -	復核 - - 批准 - -	單件重量 - (KG)			

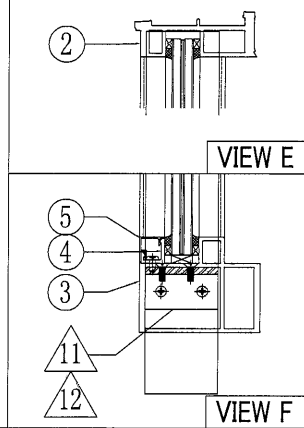
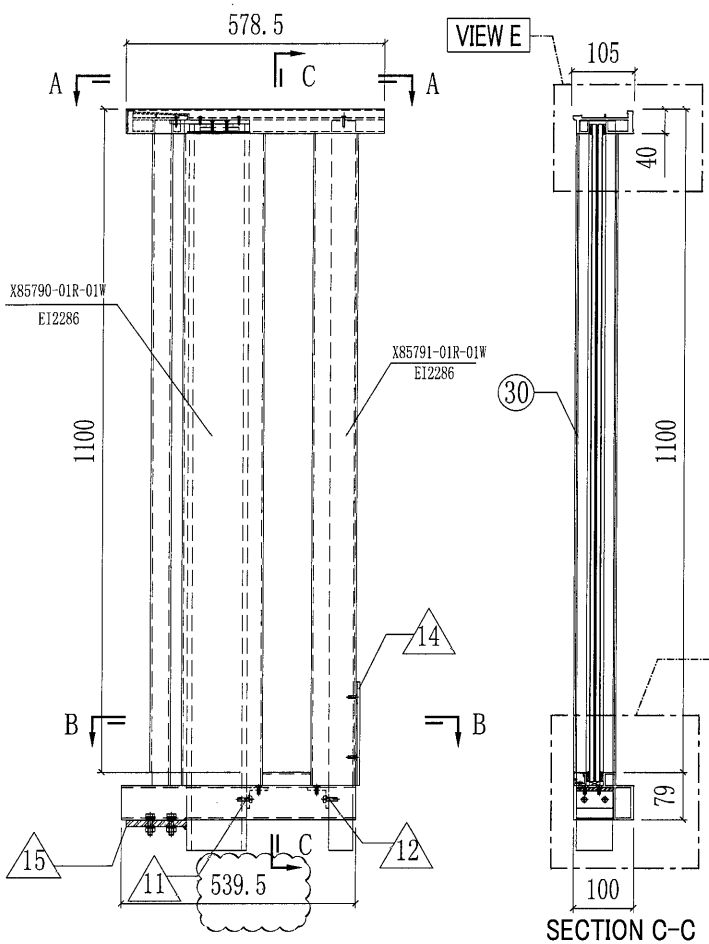

跟此幅安裝出貨
地盤拆開裝玻璃

跟此幅安裝出貨
地盤拆開裝玻璃

此幅工厂組裝

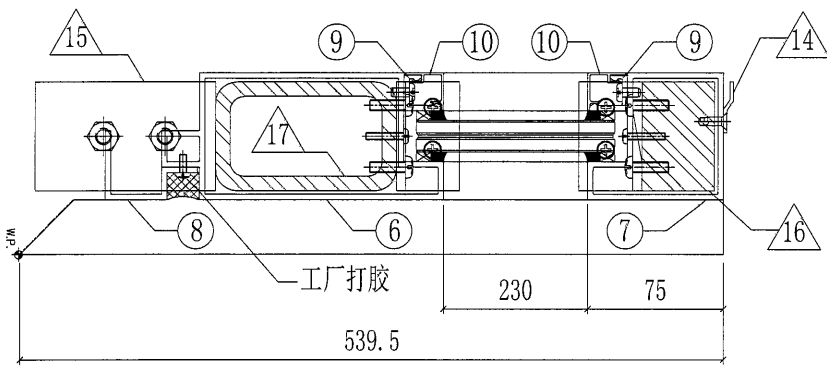
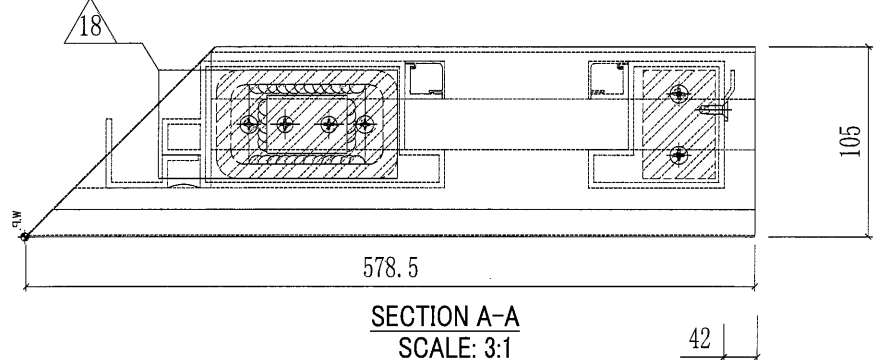

○ ALUM. EXTRUSION			
ITEM	FAB. DWG NO.	LENGTH	QTY
1	X85791-01R-05W	578.5	1
2	X85800-01R-05W	577.5	1
3	X85794-01R-05W	539.5	1
4	X85792-01-08	229	1
5	X85793-01-08W	229	1
6	X85790-01R-01W	1139	1
7	X85791-01R-01W	1139	1
8	X85801-01R-01W	1082	1
9	X85792-01-02	1081	2
10	X85793-01-02W	1081	2
◇ OTHERS (ALUM. & G.M.S. PARTS)			
ITEM	FAB. DWG NO.	LENGTH (MM)	QTY
11	AA-01L	60	1
	35x35x5mm 鋁角		
12	AA-01R	60	1
	35x35x5mm 鋁角		
13			
14	BS-02R	167	1
	X84589		
15	ST-GB02	60	1
	100x60x6mm 鐵巴		
16	ST-GB05R	1286	1
	60x40mm 實心方鐵		
17	ST-GB06	1280	1
	100x60x8mm 鐵通		
18	ST-GB01		1
	132x60x6mm 厚鐵巴		

GLASS			
ITEM	GLASS NO.	W(mm) X H(mm)	QTY
散出地盤 30	GL-07	260x1090	1

美特铝质有限公司 MIDI Aluminium Fabricator Ltd.			工程號 J851 地盘 青衣190	類別 制圖 W. E. X	物料號 - 2020-07-29	圖號 GB-18G 數量 8
修改 - 日期 -	採用工廠 材料颜色 深灰色	地盤 ✓ 材料 -	图纸名称 UP栏河组装图	復核 - 批准 -	數量 8 單件重量 -	8 (KG)

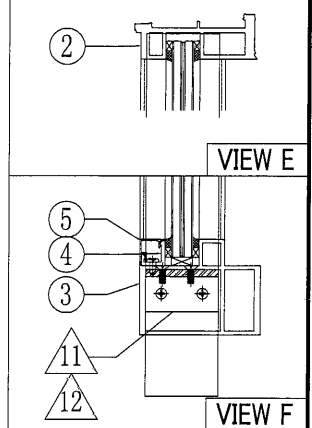
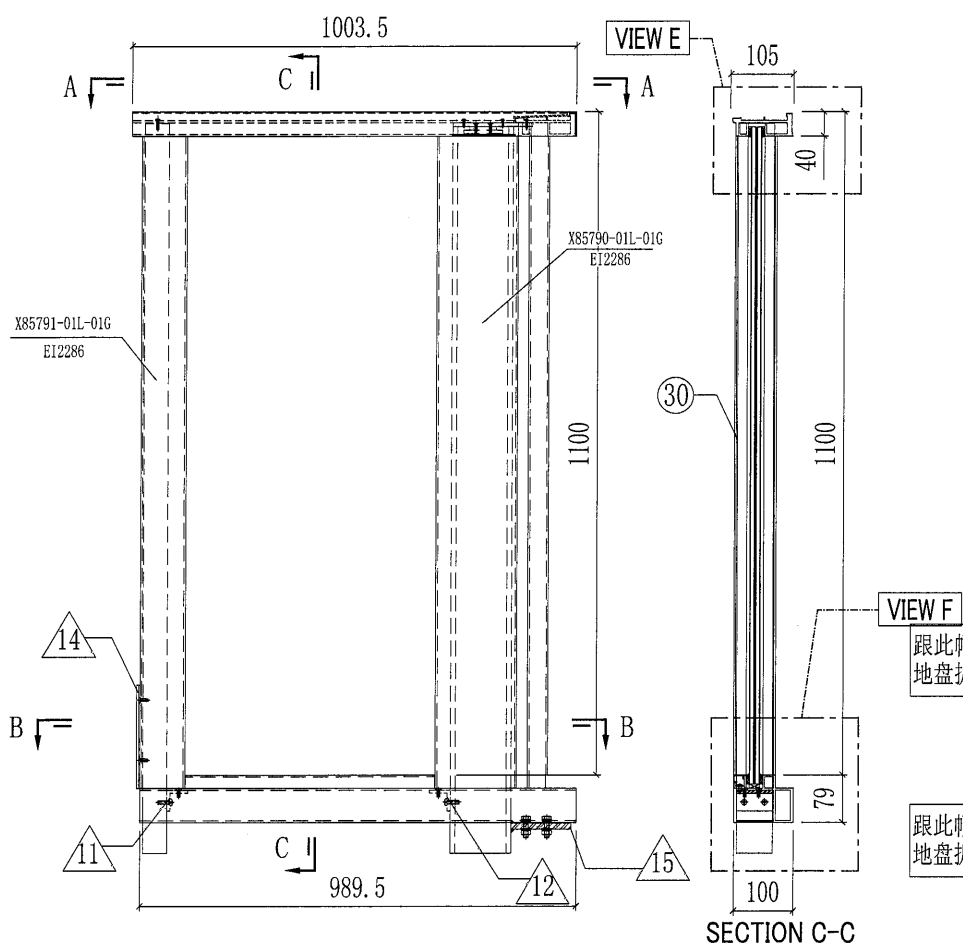

○ ALUM. EXTRUSION

ITEM	FAB. DWG NO.	LENGTH	QTY
1	X85797-01L-08G	1003.5	1
2	X85800-01L-06G	1002.5	1
3	X85794-01L-06G	989.5	1
4	X85792-01-12	679	1
5	X85793-01-12G	679	1
6	X85790-01L-01G	1139	1
7	X85791-01L-01G	1139	1
8	X85801-01L-01G	1082	1
9	X85792-01-02	1081	2
10	X85793-01-02G	1081	2

跟此幅安装出货
地盘拆开装玻璃

◇ OTHERS (ALUM. & G.M.S. PARTS)

ITEM	FAB. DWG NO.	LENGTH (MM)	QTY
11	AA-01L	60	1
	35x35x5mm铝角		
12	AA-01R	60	1
	35x35x5mm铝角		
13			
14	BS-02L	167	1
	X84589		
15	ST-GB02	60	1
	100x60x6mm铁巴		
16	ST-GB05L	1286	1
	60x40mm实心方铁		
17	ST-GB06	1280	1
	100x60x8mm铁通		
18	ST-GB01		1
			1
			1

此幅工厂组装

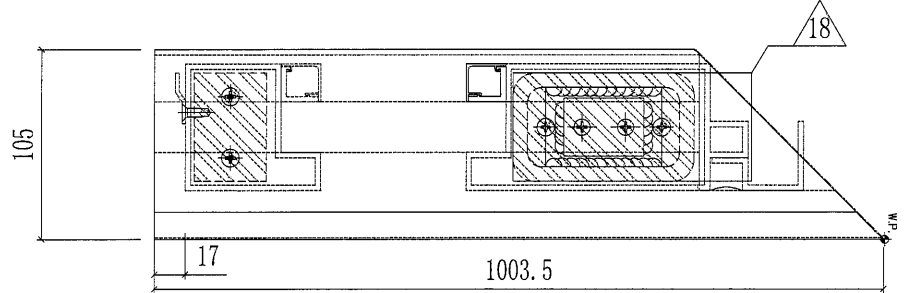

SECTION A-A
SCALE: 3:1

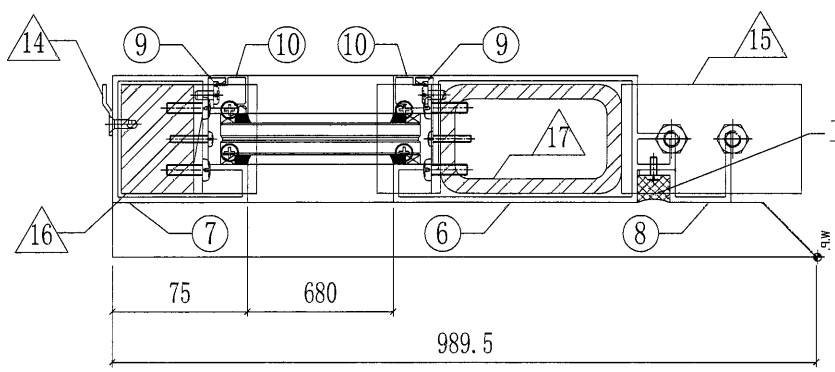

SECTION B-B
SCALE: 3:1

GLASS

ITEM	GLASS NO.	W(mm) X H(mm)	QTY
散出地盘 30	GL-11	710x1090	1

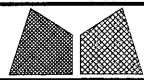

美特铝质有限公司
MIDI Aluminium Fabricator Ltd.

工程號	J851	類別		物料號	-
地盘	青衣190	制圖	W. E. X	2020-07-29	圖號 GB-19G
修改	A - -	採用工廠	地盘	✓	圖紙名稱 UP拦河组裝圖
日期	24/09 - -	材料顏色	深灰色	材料	-
				復核	- -
				批准	- -
				數量	8
				單件重量	- (KG)

36

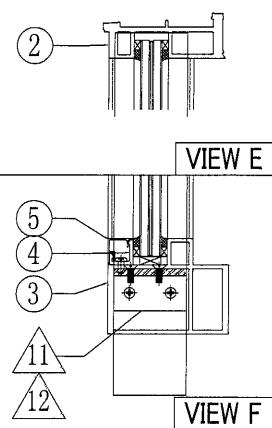
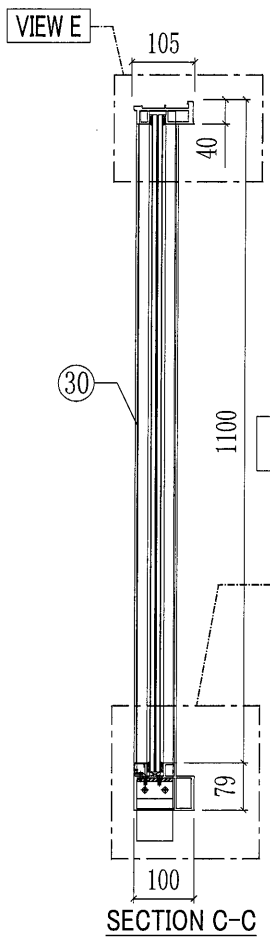
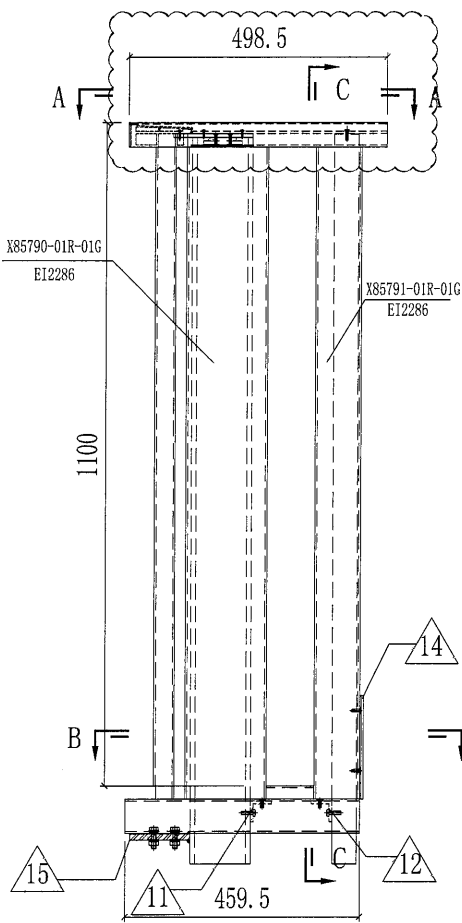

此幅工厂组裝

跟此幅安装出货
地盘拆开裝玻璃

跟此幅安装出货
地盘拆开裝玻璃

ALUM. EXTRUSION			
ITEM	FAB. DWG NO.	LENGTH	QTY
1	X85797-01R-06G	498.5	1
2	X85800-01R-06G	497.5	1
3	X85794-01R-06G	459.5	1
4	X85792-01-15	149	1
5	X85793-01-15G	149	1
6	X85790-01R-01G	1139	1
7	X85791-01R-01G	1139	1
8	X85801-01R-01G	1082	1
9	X85792-01-02	1081	2
10	X85793-01-02G	1081	2
OTHERS (ALUM. & G.M.S. PARTS)			
ITEM	FAB. DWG NO.	LENGTH (MM)	QTY
11	AA-01L	60	1
	35x35x5mm铝角		
12	AA-01R	60	1
	35x35x5mm铝角		
13			
14	BS-02R X84589	167	
15	ST-GB02	60	1
	100x60x6mm铁巴		
16	ST-GB05R	1286	1
	60x40mm实心方铁		
17	ST-GB06	1280	1
	100x60x8mm铁通		
18	ST-GB01		1
	132x60x6mm厚铁巴		

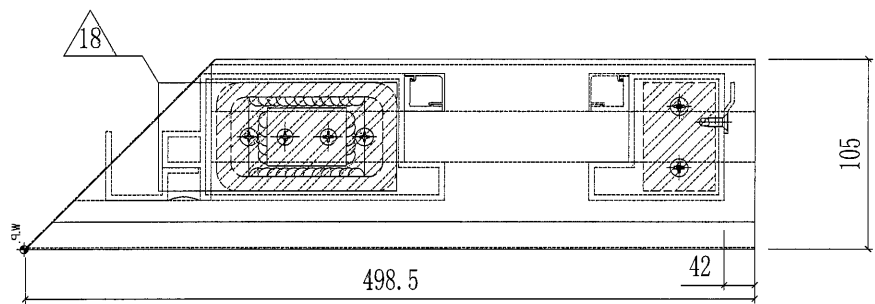

SECTION A-A
SCALE: 3:1

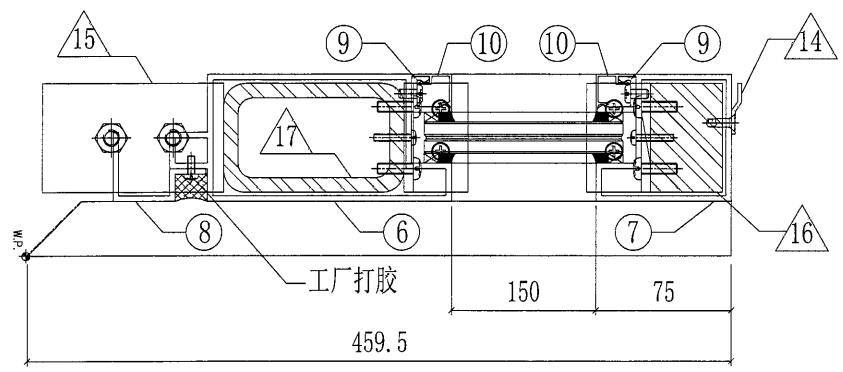

SECTION B-B
SCALE: 3:1

GLASS				
ITEM	GLASS NO.	W(mm) X H(mm)	QTY	
散出地盘	30	GL-14	180x1090	1

工程號	J851	類別		物料號	-
地盤	青衣190	制圖	W. E. X	2020-07-29	圖號 GB-20W
修改	-	採用工廠	地盤	✓	圖紙名稱 UP栏河组装图
日期	-	材料颜色	白色		復核 -
					批准 -
					數量 8
					單件重量 - (KG)

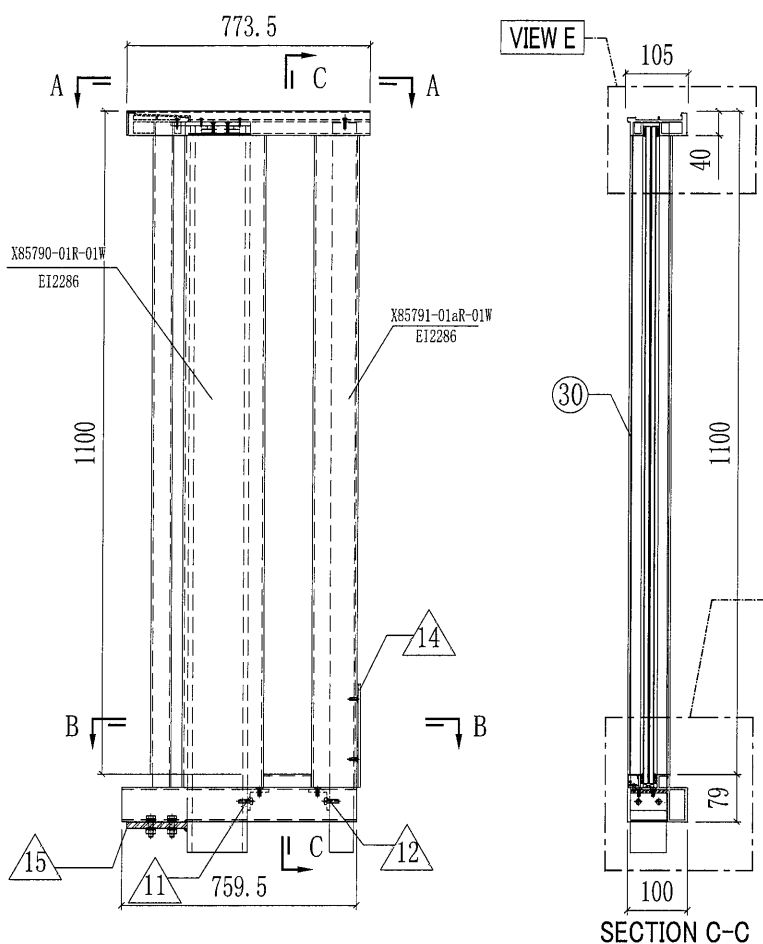

此幅工厂组装

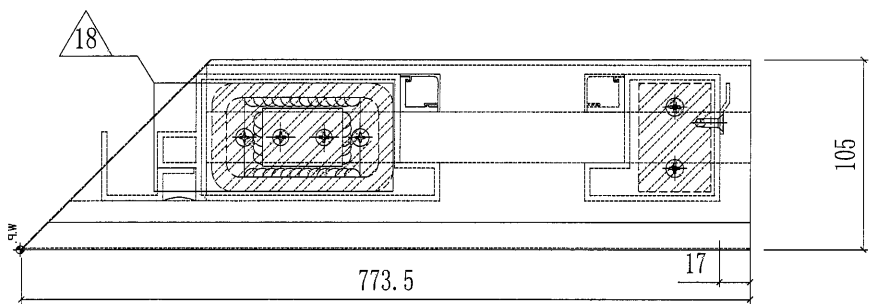

SECTION A-A
SCALE: 3:1

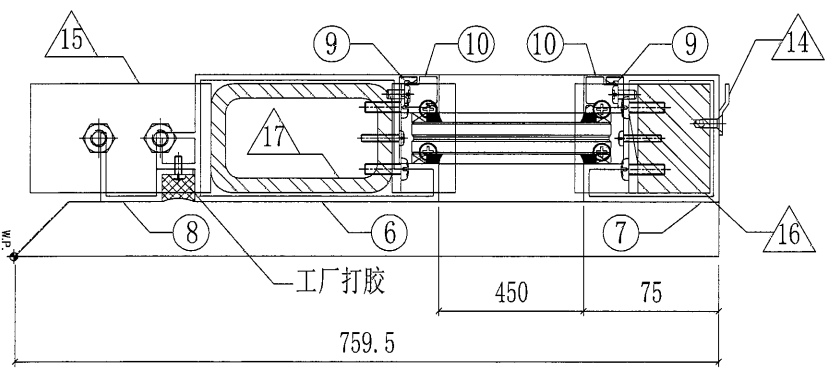

SECTION B-B
SCALE: 3:1

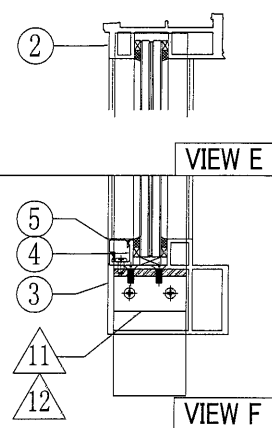

跟此幅安装出货
地盘拆开装玻璃

跟此幅安装出货
地盘拆开装玻璃

○ ALUM. EXTRUSION			
ITEM	FAB. DWG NO.	LENGTH	QTY
1	X85797-01R-07W	773.5	1
2	X85800-01R-07W	772.5	1
3	X85794-01R-07W	759.5	1
4	X85792-01-10	449	1
5	X85793-01-10W	449	1
6	X85790-01R-01W	1139	1
7	X85791-01aR-01W	1139	1
8	X85801-01R-01W	1082	1
9	X85792-01-02	1081	2
10	X85793-01-02W	1081	2
◇ OTHERS (ALUM. & G.M.S. PARTS)			
ITEM	FAB. DWG NO.	LENGTH (MM)	QTY
11	AA-01L	60	1
	35x35x5mm铝角		
12	AA-01R	60	1
	35x35x5mm铝角		
13			
14	BS-02R	167	1
	X84589		
15	ST-GB02	60	1
	100x60x6mm铁巴		
16	ST-GB05R	1286	1
	60x40mm实心方铁		
17	ST-GB06	1280	1
	100x60x8mm铁通		
18	ST-GB01		1
	132x60x6mm厚铁巴		

GLASS				
ITEM	GLASS NO.	W(mm) X H(mm)	QTY	
散出地盘	30	GL-09	480x1090	1

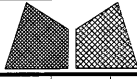
 美特铝质有限公司 MIDI Aluminium Fabricator Ltd.				工程號 J851 地盘 青衣190	類別 制圖 W. E. X	物料號 - 圖號 GB-02G
修改 - 日期 -	採用工廠 材料颜色 深灰色	地盘 ✓ 材料 -	图纸名称 UP拦河组装图	復核 - 批准 -	數量 16 單件重量 - (KG)	

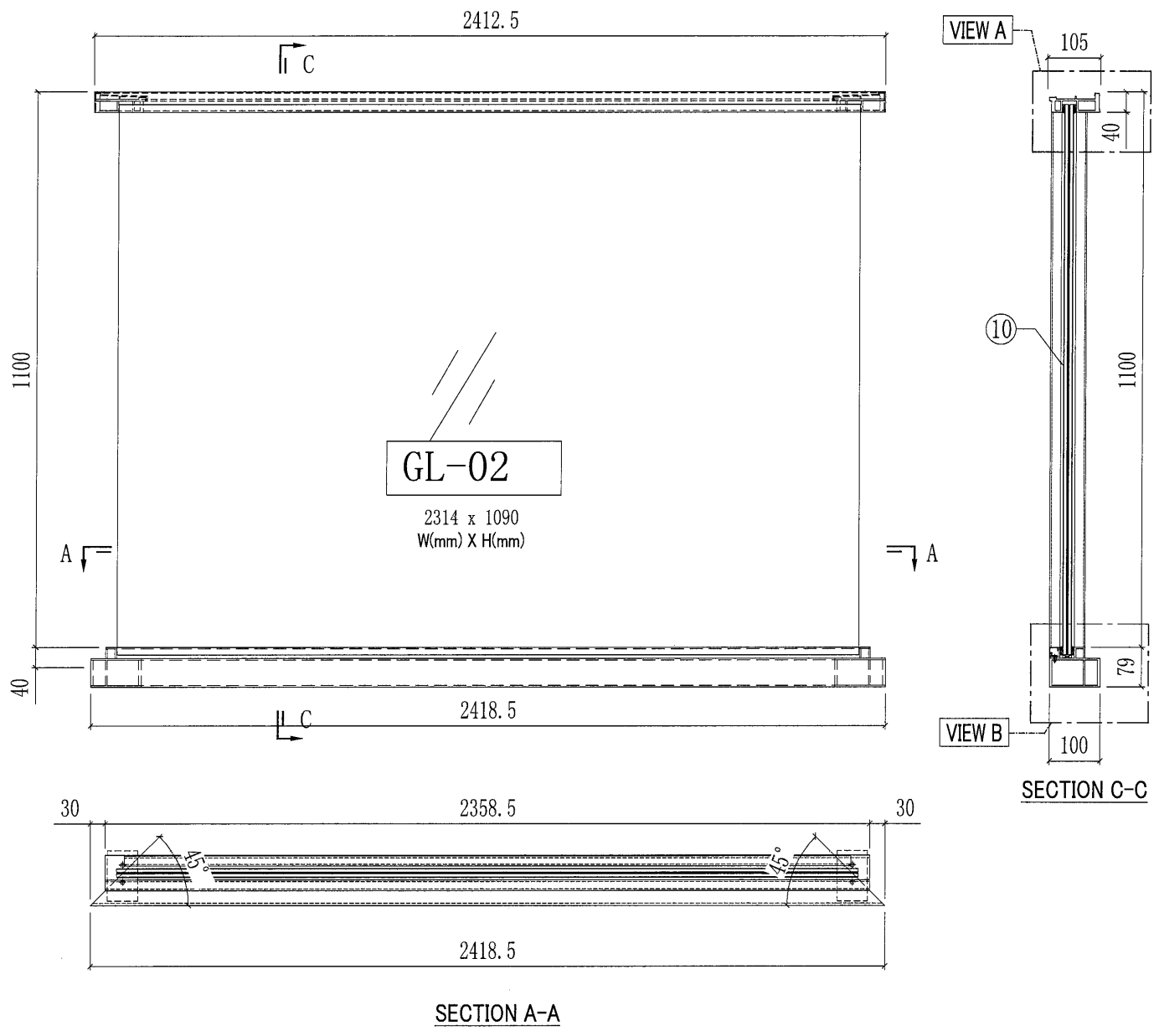

此幅铝料散出
地盘现场安装

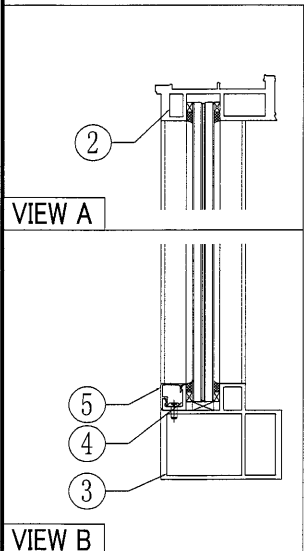

○ ALUM. EXTRUSION			
ITEM	FAB. DWG NO.	LENGTH	QTY
散出地盘	X85797-02-01G	2412.5	1
散出地盘	X85800-02-01G	2411	1
散出地盘	X85794-02-01G	2418.5	1
廠裝	X85792-01-03	2283	1
廠裝	X85793-01-03G	2283	1
6			
7			
GLASS			
ITEM	GLASS NO.	W(mm) X H(mm)	QTY
散出地盘	GL-02	2314x1090	1

 美特鋁質有限公司 MIDI Aluminium Fabricator Ltd.				工程號 J851 地盤 青衣190	類別 制圖 W. E. X	物料號 - 2020-07-29	圖號 GB-02W 數量 8
修改 - 日期 -	採用工廠 材料顏色 白色	地盤 ✓ 材料 -	圖紙名稱 UP拦河组裝圖	復核 - 批准 -	單件重量 - (KG)		

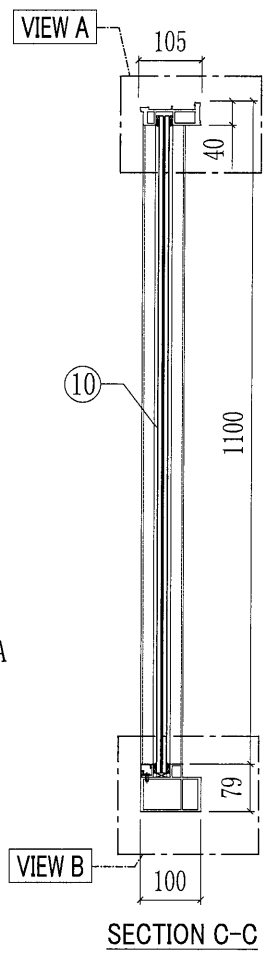
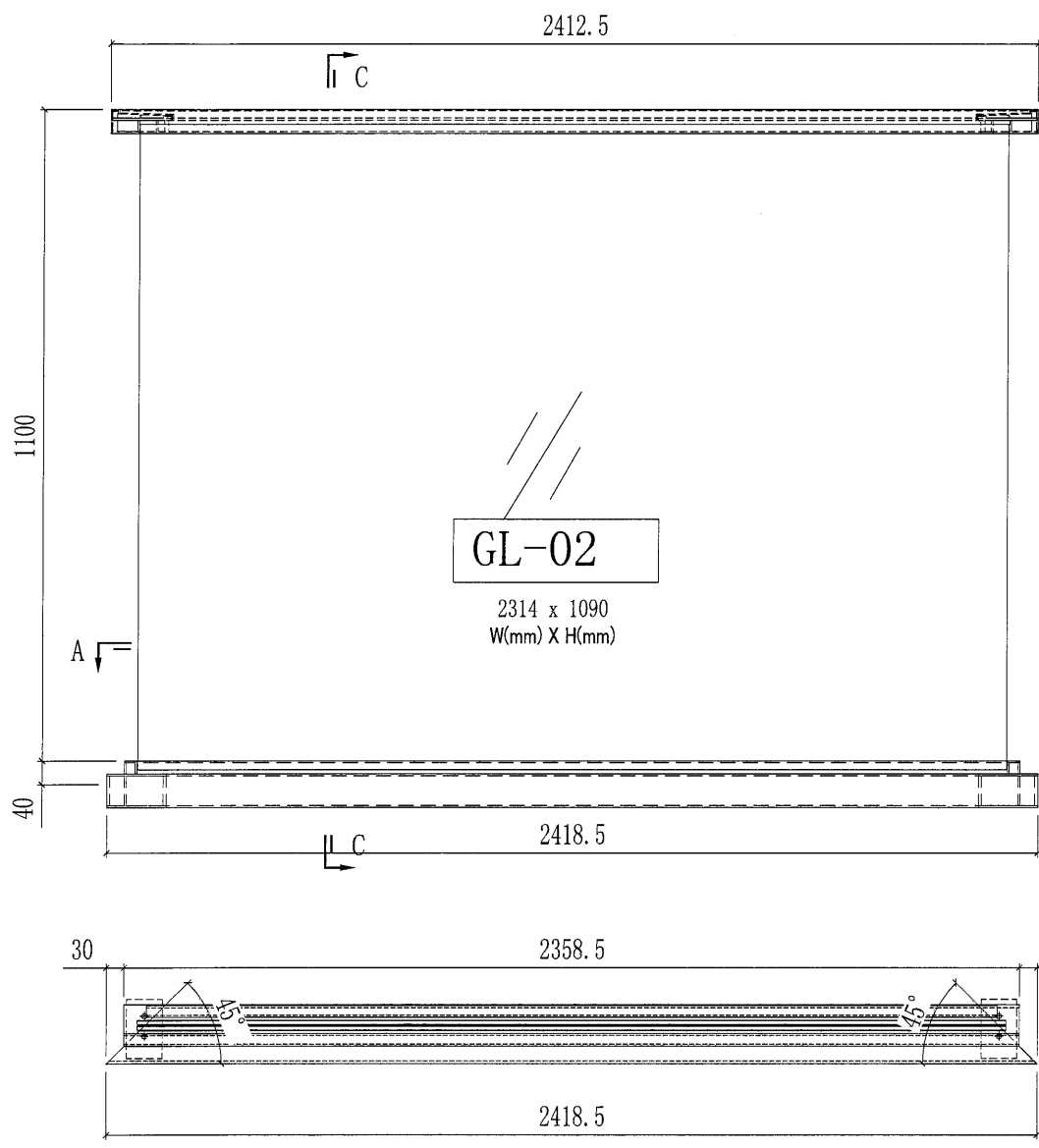

SECTION A-A

此幅铝料散出
地盤现场安装

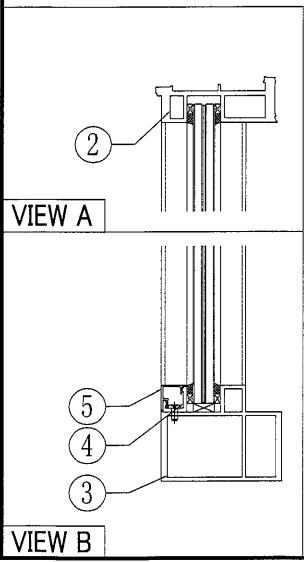

○ ALUM. EXTRUSION			
ITEM	FAB. DWG NO.	LENGTH	QTY
散出地盤	X85707-02-01W	2412.5	1
散出地盤	X85800-02-01W	2411	1
散出地盤	X85794-02-01W	2418.5	1
廠裝	X85792-01-03	2283	1
廠裝	X85793-01-03W	2283	1
6			
7			
GLASS			
ITEM	GLASS NO.	W(mm) X H(mm)	QTY
散出地盤	GL-02	2314x1090	1

40

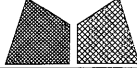
 美特铝质有限公司 MIDI Aluminium Fabricator Ltd.				工程號 J851 地盘 青衣190	類別 制圖 W. E. X	物料號 - 2020-07-29	圖號 GB-04G 數量 16
修改 - 日期 -	採用工廠 材料颜色 深灰色	地盘 ✓ 图纸名称 UP拦河组装图	材料 -	復核 - 批准 -	單件重量 - (KG)		

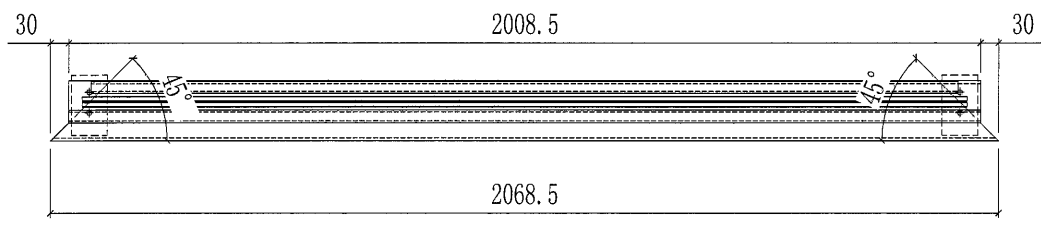
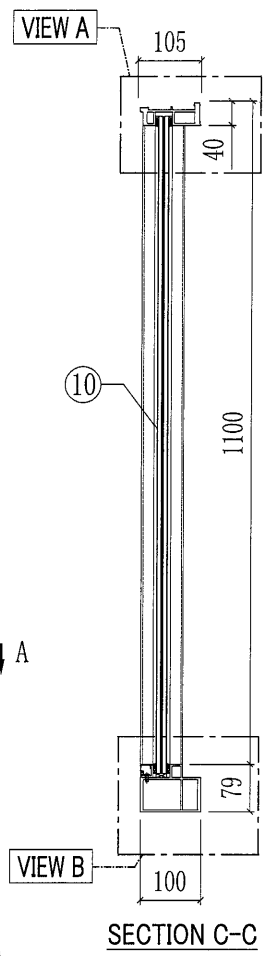
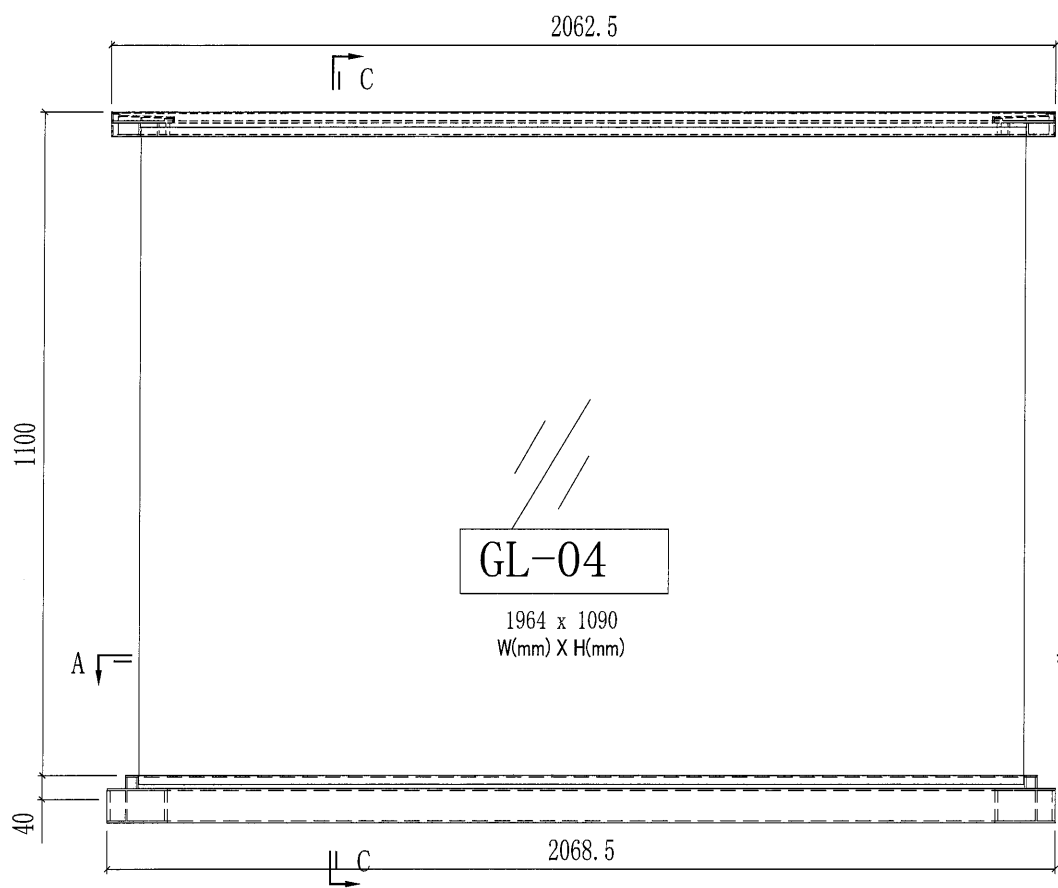

SECTION A-A

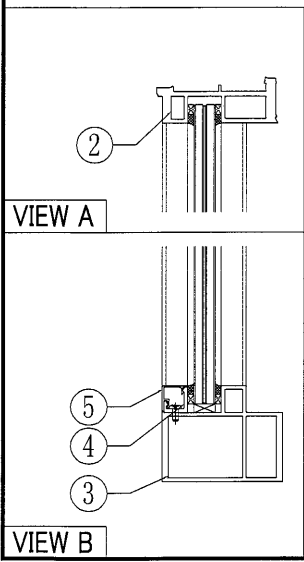

此幅铝料散出
地盘现场安装

○ ALUM. EXTRUSION			
ITEM	FAB. DWG NO.	LENGTH	QTY
散出地盘	1	X85707-02-02G	2062.5 1
散出地盘	2	X85800-02-02G	2061 1
散出地盘	3	X85794-02-02G	2068.5 1
廠裝	4	X85792-01-05	1933 1
廠裝	5	X85793-01-05G	1933 1
6			
7			
GLASS			
ITEM	GLASS NO.	W(mm) X H(mm)	QTY
散出地盘	10	GL-04 1964x1090	1

 美特铝质有限公司 MIDI Aluminium Fabricator Ltd.				工程號	J851	類別	-	物料號	-		
				地盘	青衣190	制圖	W. E. X	2020-07-29	圖號	GB-04W	
修改	-	-	採用工廠	地盘	✓	图纸名称	UP拦河组装图	復核	-	數量	16
日期	-	-	材料颜色	白色		材料	-	批准	-	單件重量	- (KG)

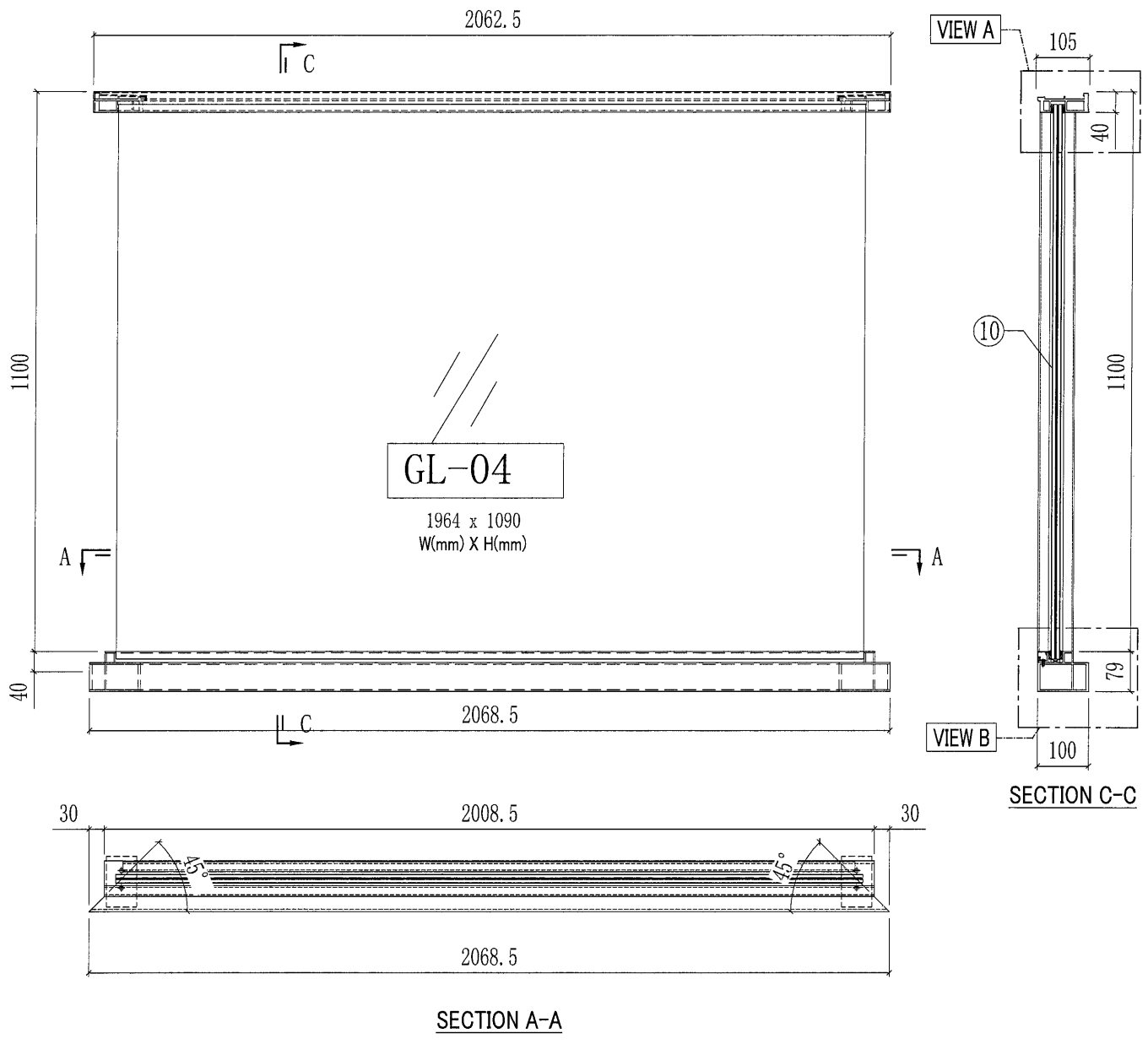

此幅铝料散出
地盘现场安装

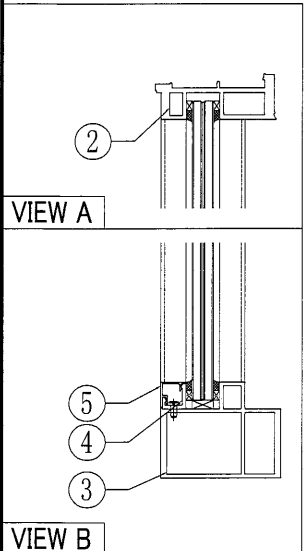

○ ALUM. EXTRUSION			
ITEM	FAB. DWG NO.	LENGTH	QTY
散出地盘	X85797-02-02W	2062.5	1
散出地盘	X85800-02-02W	2061	1
散出地盘	X85794-02-02W	2068.5	1
廠裝	X85792-01-05	1933	1
廠裝	X85793-01-05W	1933	1
6			
7			
GLASS			
ITEM	GLASS NO.	W(mm) X H(mm)	QTY
散出地盘	GL-04	1964x1090	1

42

美特鋁質有限公司 MIDI Aluminium Fabricator Ltd.				工程號 J851 地盤 青衣190 圖紙名稱 UP拦河組裝圖 材料 -	類別 制圖 W.E.X 復核 - 批准 -	物料號 - 圖號 GB-06G 數量 40 單件重量 - (KG)	
修改	-	-	採用工廠	地盤	✓		
日期	-	-	材料顏色	深灰色			

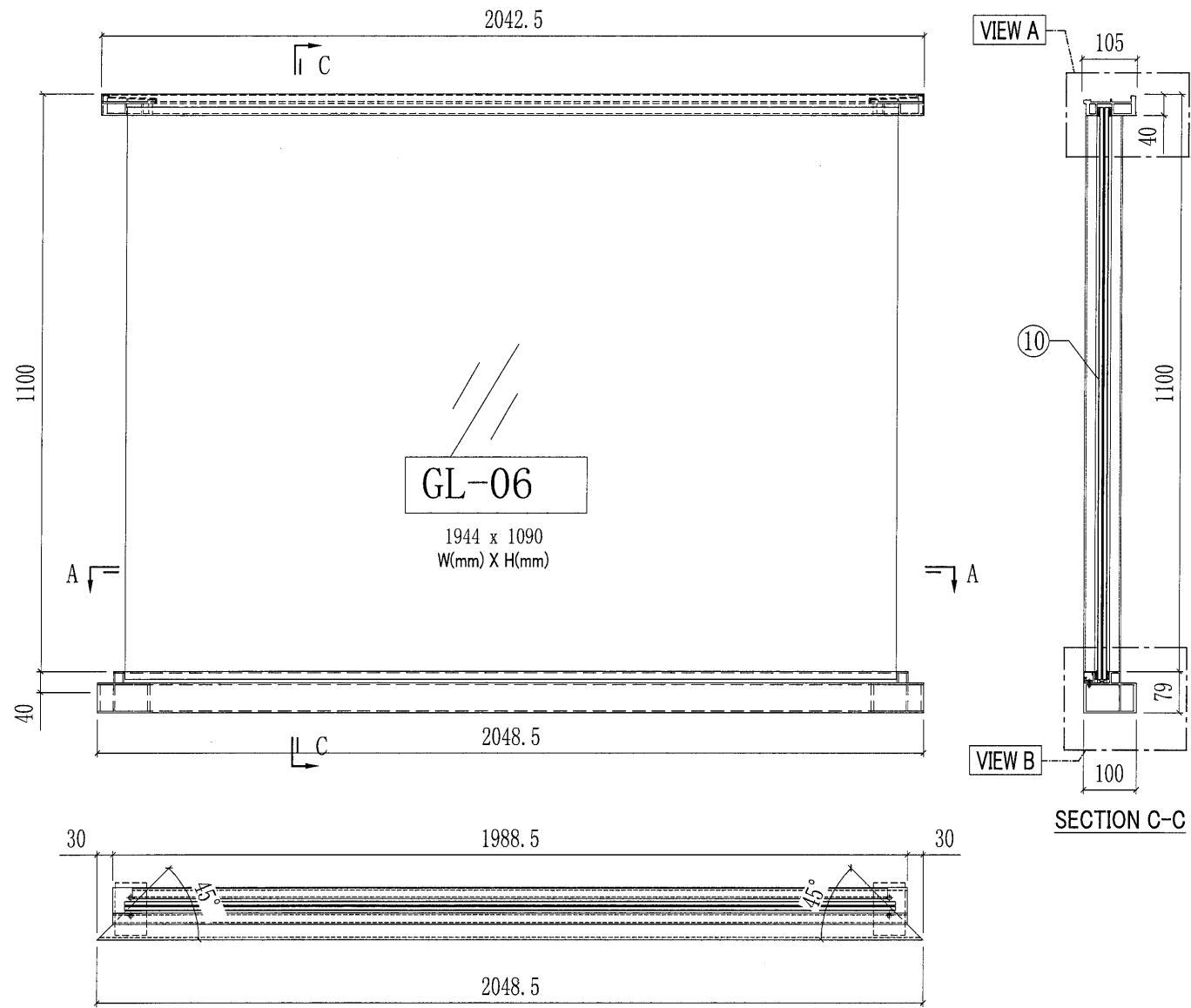

SECTION A-A

此幅铝料散出
地盤现场安裝

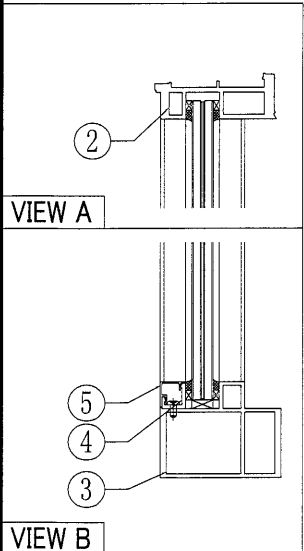

○ ALUM. EXTRUSION				
ITEM	FAB. DWG NO.	LENGTH	QTY	
散出地盤	1	X85707-02-03G	2042.5	1
散出地盤	2	X85800-02-03G	2041	1
散出地盤	3	X85794-02-03G	2048.5	1
廠裝	4	X85792-01-07	1913	1
廠裝	5	X85793-01-07G	1913	1
	6			
	7			
GLASS				
ITEM	GLASS NO.	W(mm) X H(mm)	QTY	
散出地盤	10	GL-06	1944x1090	1

 美特铝质有限公司 MIDI Aluminium Fabricator Ltd.				工程號 J851 地盘 青衣190	類別 制圖 W. E. X	物料號 - 2020-07-29	圖號 GB-06W 數量 80
修改 - 日期 -	採用工廠 材料颜色 深灰色	地盘 ✓ 材料 -	图纸名称 UP拦河组裝圖 材料 -	復核 - 批准 -	數量 80 單件重量 - (KG)		

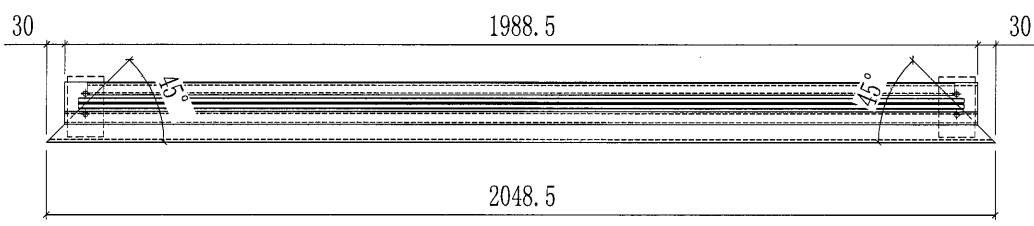
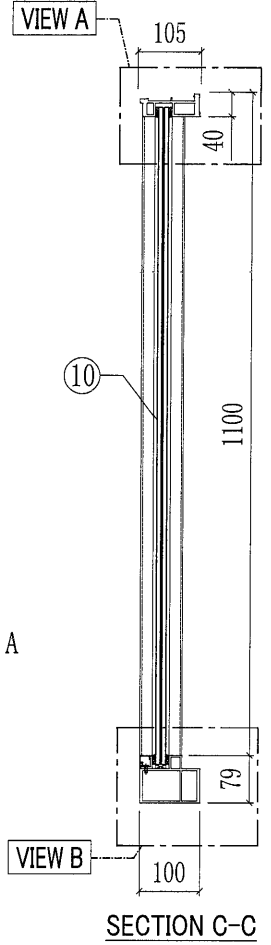
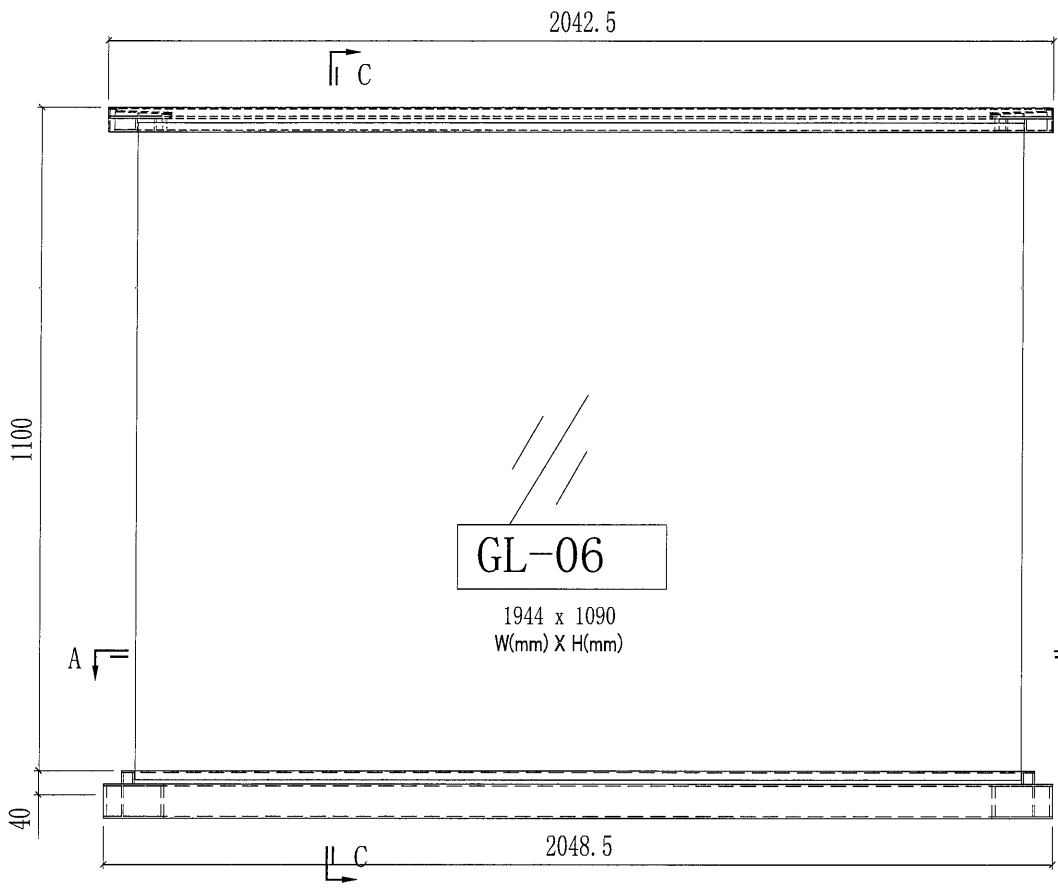

SECTION A-A

此幅铝料散出
地盘现场安装

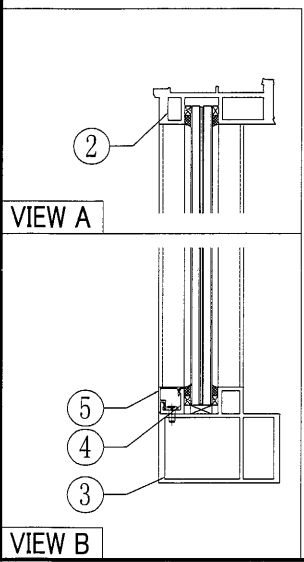

○ ALUM. EXTRUSION			
ITEM	FAB. DWG NO.	LENGTH	QTY
散出地盘	1- X85707-02-03W	2042.5	1
散出地盘	2 X85800-02-03W	2041	1
散出地盘	3 X85794-02-03W	2048.5	1
廠裝	4 X85792-01-07W	1913	1
廠裝	5 X85793-01-07W	1913	1
6			
7			
GLASS			
ITEM	GLASS NO.	W(mm) X H(mm)	QTY
散出地盘	10 GL-06	1944x1090	1

 美特鋁質有限公司 MIDI Aluminium Fabricator Ltd.				工程號 J851 地盘 青衣190	類別 制圖 W. E. X	物料號 - 2020-07-29	圖號 GB-08G 數量 16
修改 - 日期 -	採用工廠 材料颜色 深灰色	地盤 ✓ 材料 -	图纸名称 UP拦河组裝图 材料 -	復核 - 批准 -	數量 16 單件重量 -	數量 16 單件重量 -	(KG)

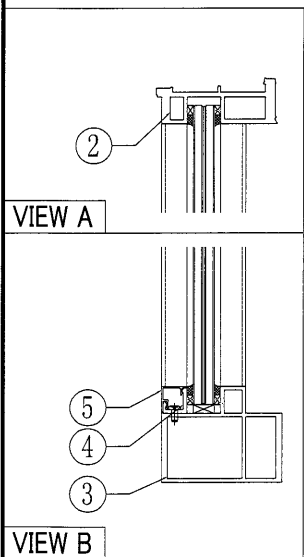
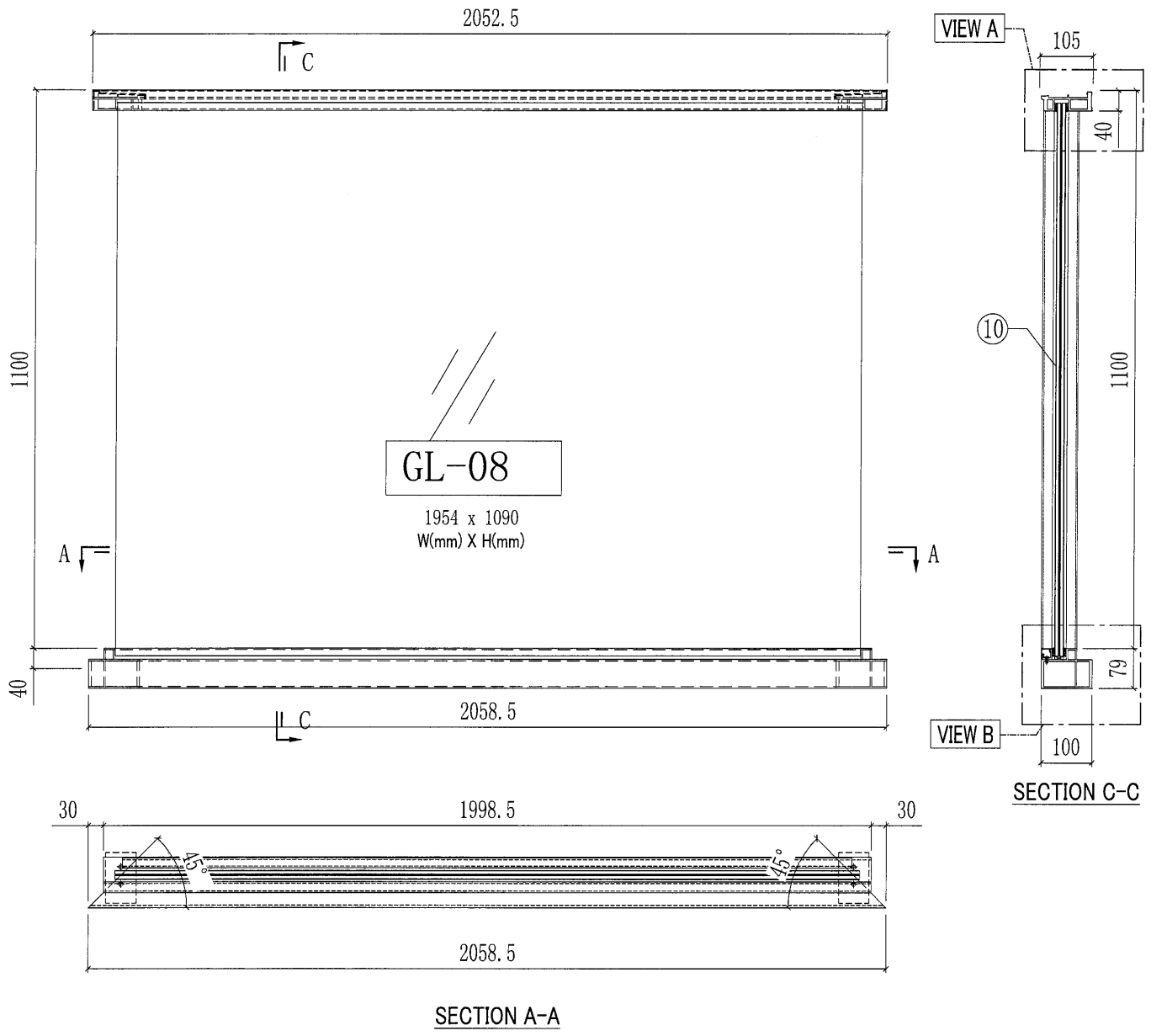

此幅铝料散出
地盘现场安装

○ ALUM. EXTRUSION			
ITEM	FAB. DWG NO.	LENGTH	QTY
散出地盘	X85707-02-04G	2052.5	1
散出地盘	X85800-02-04G	2051	1
散出地盘	X85794-02-04G	2058.5	1
廠裝	X85792-01-09	1923	1
廠裝	X85793-01-09G	1923	1
6			
7			
GLASS			
ITEM	GLASS NO.	W(mm) X H(mm)	QTY
散出地盘	GL-08	1954x1090	1

45

 美特鋁質有限公司 MIDI Aluminium Fabricator Ltd.				工程號 J851 地盤 青衣190	類別 制圖 W. E. X	物料號 - 2020-07-29	圖號 GB-10G 數量 8
修改 - 日期 -	採用工廠 材料顏色 深灰色	地盤 ✓ 材料 -	图纸名称 UP拦河组装图	復核 - 批准 -	數量 8 單件重量 - (KG)		

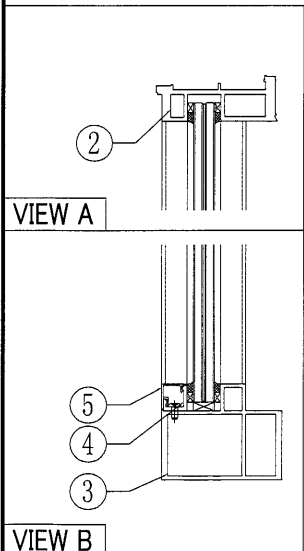
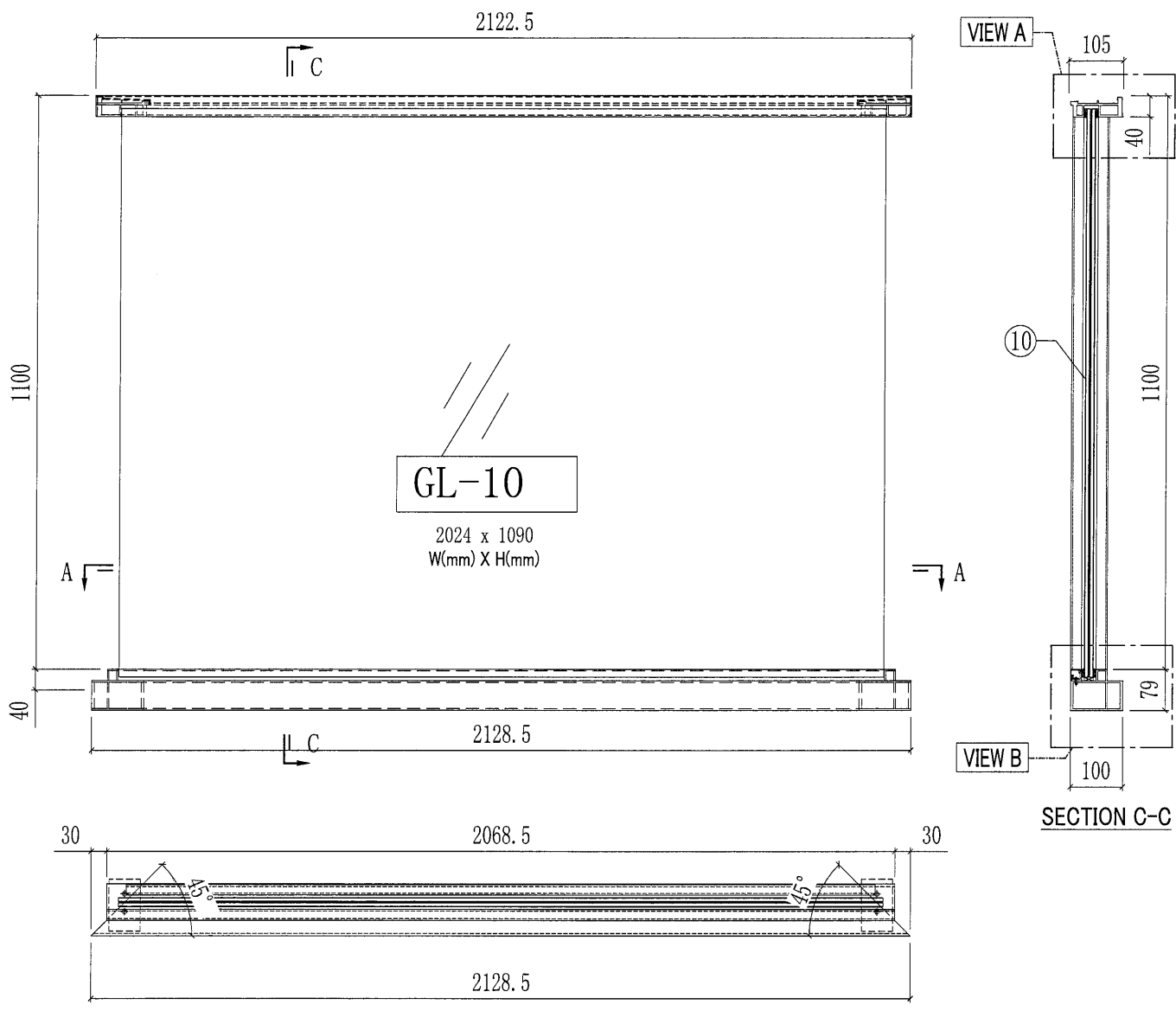

此幅铝料散出
地盘现场安装

○ ALUM. EXTRUSION				
ITEM	FAB. DWG NO.	LENGTH	QTY	
散出地盘	1	X85707-02-05G	2122.5	1
散出地盘	2	X85800-02-05G	2121	1
散出地盘	3	X85794-02-05G	2128.5	1
廠裝	4	X85792-01-11	1993	1
廠裝	5	X85793-01-11G	1993	1
	6			
	7			
GLASS				
ITEM	GLASS NO.	W(mm) X H(mm)	QTY	
散出地盘	10	GL-10	2024x1090	1

美特鋁質有限公司 MIDI Aluminium Fabricator Ltd.				工程號 J851 地盤 青衣190	類別 制圖 W. E. X	物料號 - 2020-07-29	圖號 GB-13G 數量 8
修改 A - - 日期 24/09 - -	採用工廠 地盤 ✓	材料顏色 深灰色	图纸名称 UP拦河组裝圖 材料 -	復核 - - 批准 - -	單件重量 - (KG)		

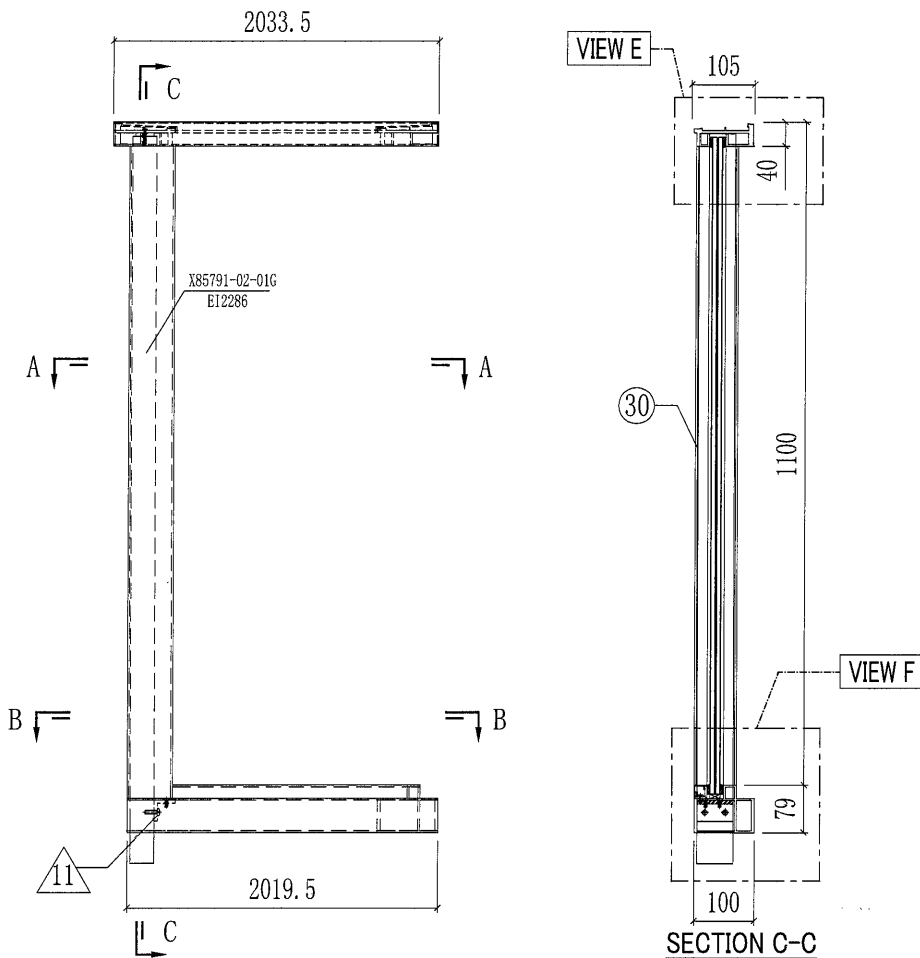

此幅橫企散出地盤

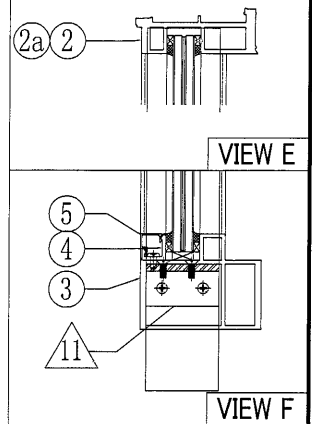

○ ALUM. EXTRUSION			
ITEM	FAB. DWG NO.	LENGTH	QTY
1	X85797-02-07G	2033.5	1
4a	X85797-01L-09C	167.5	1
2	X85800-04-01G	2031.5	1
2a	X85800-05-01G	166.5	1
3	X85794-03-02G	2019.5	1
4	X85792-01-14	1876	1
5	X85793-01-14G	1876	1
6	X85791-02-01G	1139	1
7	X85792-01-02	1081	1
8	X85793-01-02G	1081	1
◇ OTHERS (ALUM. & G.M.S. PARTS)			
ITEM	FAB. DWG NO.	LENGTH (MM)	QTY
11	AA-01L 35x35x5mm铝角	60	1
12			
12a			
13			
14	ST-GB05b 60x40mm实心方铁	1286	1
15	AP-GB01L-G 3mm THK. ALUM. PLATE	105	1
16	AA-GB01 15x15x2mm铝角		1
17			
18	ST-GB05 130x30x6mm厚铁巴		1

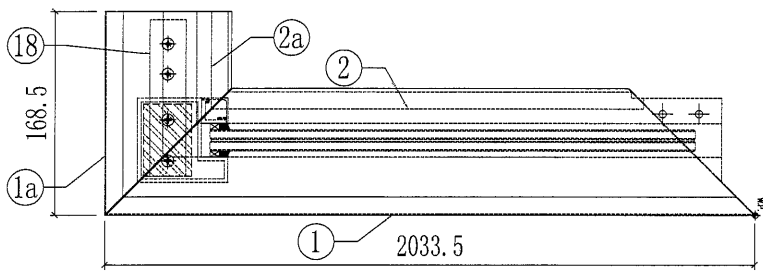

SECTION A-A
SCALE: 2:1

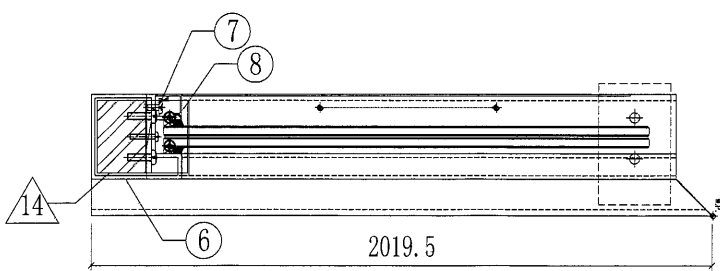

SECTION B-B
SCALE: 2:1

GLASS				
ITEM	GLASS NO.	W(mm) X H(mm)	QTY	
散出地盤	30	GL-13	1907x1090	1

47

 美特鋁質有限公司 MIDI Aluminium Fabricator Ltd.				工程號	J851	類別		物料號	-	
修改	-	-	採用工廠	地盤	✓	制圖	W. E. X	2020-07-29	圖號	GB-21G
日期	-	-	材料顏色	深灰色		復核	-	-	數量	8
				图纸名称	UP拦河组裝圖	批准	-	-	單件重量	- (KG)
				材料	-					

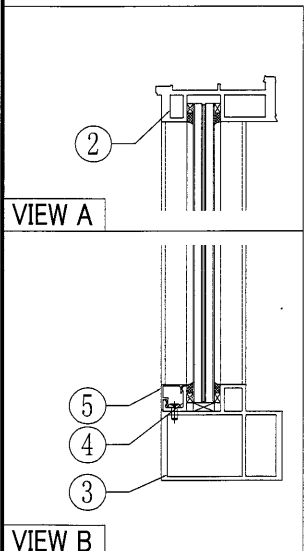
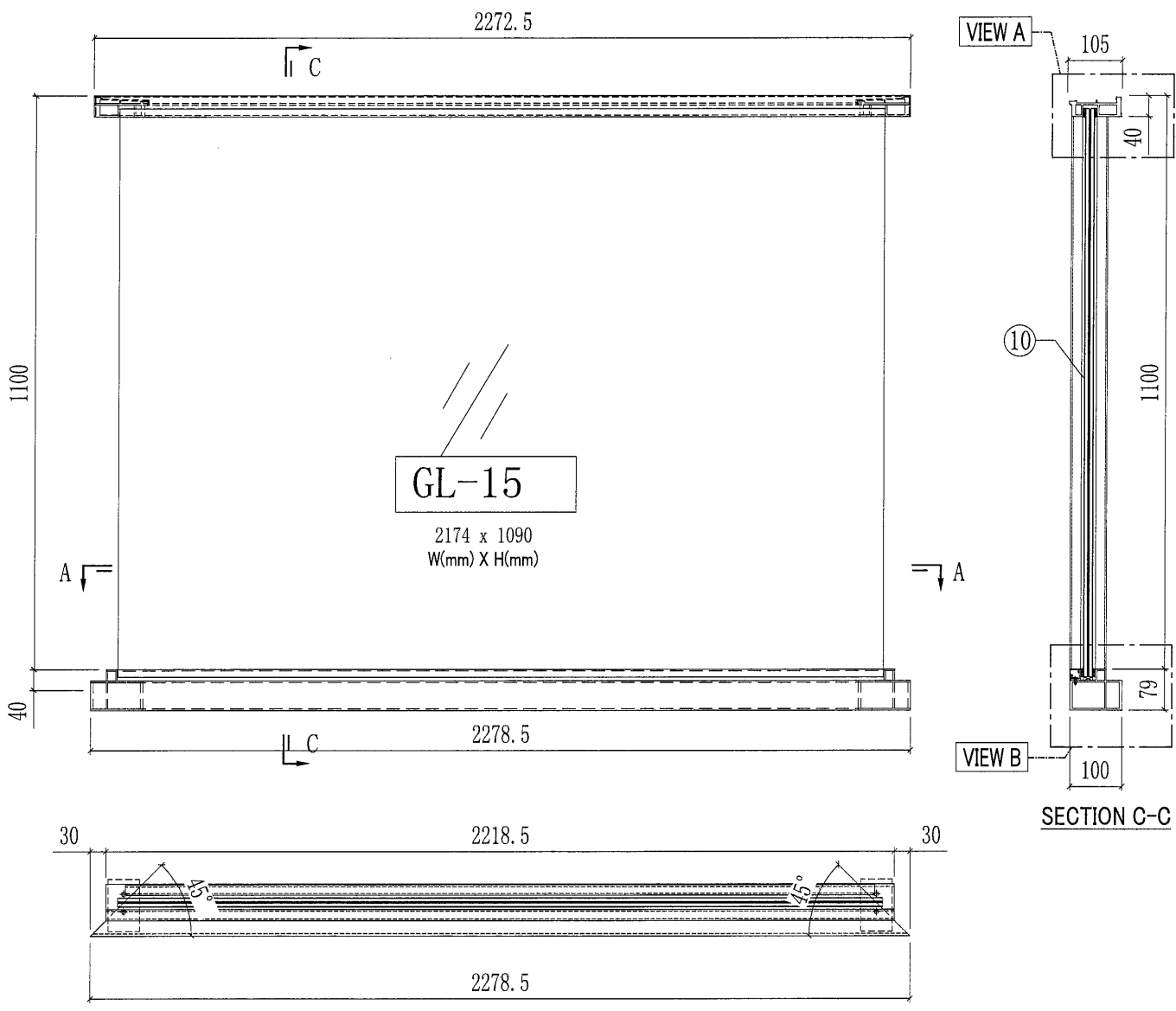

此幅铝料散出
地盘现场安装

○ ALUM. EXTRUSION				
ITEM	FAB. DWG NO.	LENGTH	QTY	
散出地盘	1	X85707-02-06G	2272.5	1
散出地盘	2	X85800-02-06G	2271	1
散出地盘	3	X85794-02-06G	2278.5	1
廠裝	4	X85792-01-16	2143	1
廠裝	5	X85793-01-16G	2143	1
	6			
	7			
GLASS				
ITEM	GLASS NO.	W(mm) X H(mm)	QTY	
散出地盘	10	GL-15	2174x1090	1

48

美特铝质有限公司
MIDI Aluminium Fabricator Ltd.

工程號	J851	類別		物料號	-		
地盘	青衣190	制圖	W. E. X	2020-07-29	圖號	X85800-01L	
修改	A - -	採用工廠	✓	地盤		數量	-
日期	24/09 - -	材料颜色	-	材料	X85800	批准	-
		图纸名称	顶横料加工图	復核	-	單件重量	- (KG)

部件编号	L	A	颜色	颜色编号	数量
X85800-01L-01G	377.5	42	深灰色	UCT534193SC-3	8
X85800-01L-01W	377.5	42	白色	TUC43350SC(ZH)-3	16
X85800-01L-02G	477.5	42	深灰色	UCT534193SC-3	8
X85800-01L-02W	477.5	42	白色	TUC43350SC(ZH)-3	8
X85800-01L-03G	577.5	42	深灰色	UCT534193SC-3	16
X85800-01L-03W	577.5	42	白色	TUC43350SC(ZH)-3	24
X85800-01L-04G	772.5	17	深灰色	UCT534193SC-3	8
X85800-01L-05G	972.5	17	深灰色	UCT534193SC-3	56
X85800-01L-05W	972.5	17	白色	TUC43350SC(ZH)-3	56
X85800-01L-06G	1002.5	17	深灰色	UCT534193SC-3	8

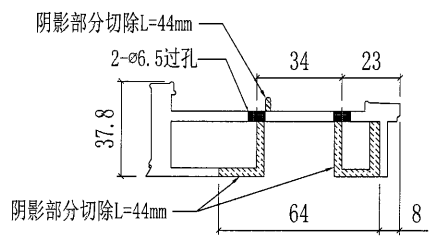
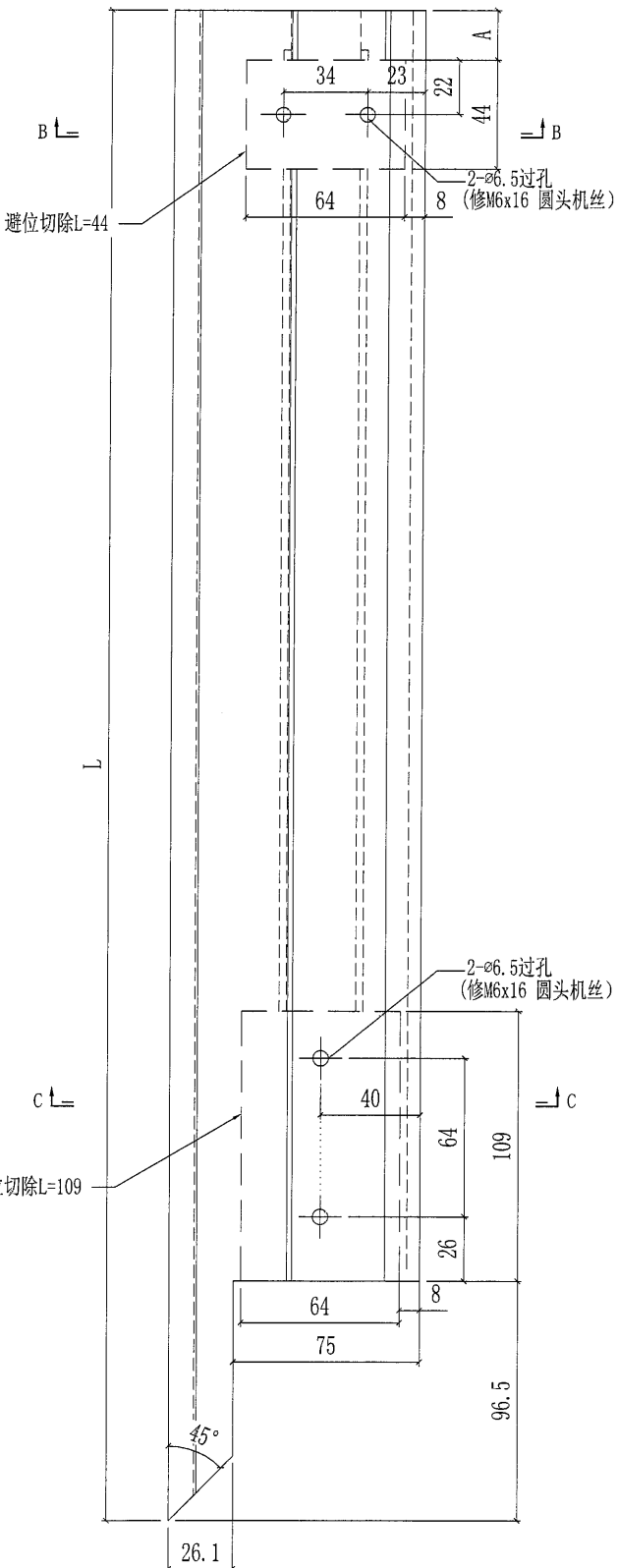

SECTION B-B

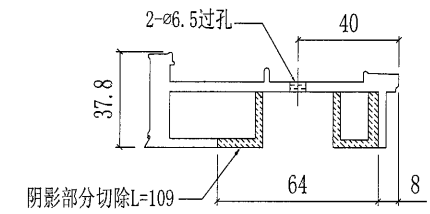

SECTION C-C

工厂组装用

49

 美特铝质有限公司 MIDI Aluminium Fabricator Ltd.				工程號 J851 地盘 青衣190	類別 制圖 W. E. X	物料號 - 2020-07-29	圖號 X85800-01R
修改 A - - 日期 24/09 - -	採用工廠 <input checked="" type="checkbox"/> 地盘 材料颜色 -	图纸名称 顶横料加工图 材料 X85800	復核 - - 批准 - -	數量 - 單件重量 - (KG)			

部件编号	L	A	颜色	颜色编号	数量
X85800-01R-01G	972.5	17	深灰色	UCT534193SC-3	16
X85800-01R-01W	967.5	12	白色	TUC43350SC(ZH)-3	32
X85800-01R-02G	1002.5	17	深灰色	UCT534193SC-3	8
X85800-01R-02W	1002.5	17	白色	TUC43350SC(ZH)-3	8
X85800-01R-03G	377.5	42	深灰色	UCT534193SC-3	16
X85800-01R-03W	377.5	42	白色	TUC43350SC(ZH)-3	8
X85800-01R-04G	477.5	42	深灰色	UCT534193SC-3	16
X85800-01R-04W	477.5	42	白色	TUC43350SC(ZH)-3	8
X85800-01R-05G	577.5	42	深灰色	UCT534193SC-3	16
X85800-01R-05W	577.5	42	白色	TUC43350SC(ZH)-3	40
X85800-01R-06G	497.5	42	深灰色	UCT534193SC-3	8
X85800-01R-06W	497.5	42	白色	TUC43350SC(ZH)-3	8
X85800-01R-07G	772.5	17	深灰色	UCT534193SC-3	8
X85800-01R-07W	772.5	17	白色	TUC43350SC(ZH)-3	8
X85800-01R-08G	967.5	12	深灰色	UCT534193SC-3	24
X85800-01R-08W	967.5	12	白色	TUC43350SC(ZH)-3	16

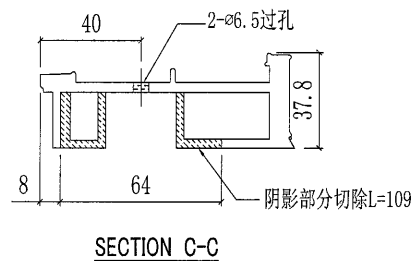
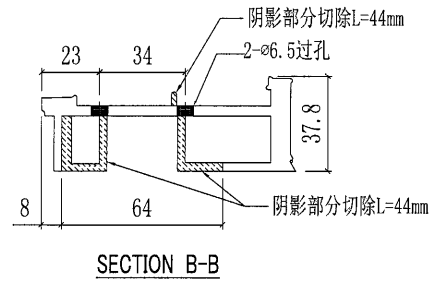
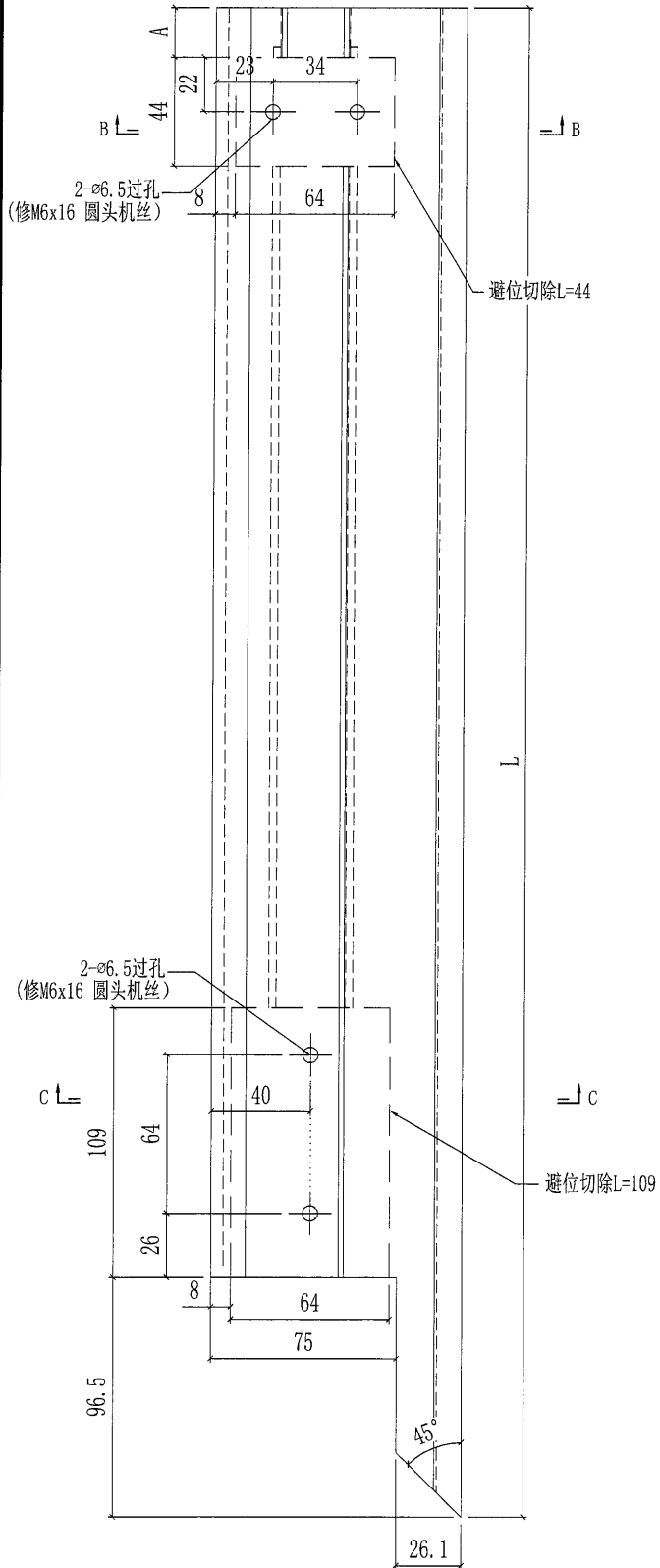

工厂组装用

50

美特铝质有限公司
MIDI Aluminium Fabricator Ltd.

工程號	J851	類別		物料號	-					
地盘	青衣190	制圖	W. E. X	2020-07-29	圖號	X85800-02				
修改	-	採用工廠	地盘	✓	图纸名称	顶横料加工图	復核	-	數量	-
日期	-	材料颜色	-		材料	X85800	批准	-	單件重量	- (KG)

部件编号	L	颜色	颜色编号	数量
X85800-02-01G	2411	深灰色	UCT534193SC-3	16
X85800-02-01W	2411	白色	TUC43350SC(ZH)-3	8
X85800-02-02G	2061	深灰色	UCT534193SC-3	16
X85800-02-02W	2061	白色	TUC43350SC(ZH)-3	16
X85800-02-03G	2041	深灰色	UCT534193SC-3	40
X85800-02-03W	2041	白色	TUC43350SC(ZH)-3	80
X85800-02-04G	2051	深灰色	UCT534193SC-3	16
X85800-02-04W	2051	白色	TUC43350SC(ZH)-3	8
X85800-02-05G	2121	深灰色	UCT534193SC-3	8
X85800-02-05W	2121	白色	TUC43350SC(ZH)-3	8
X85800-02-06G	2271	深灰色	UCT534193SC-3	8

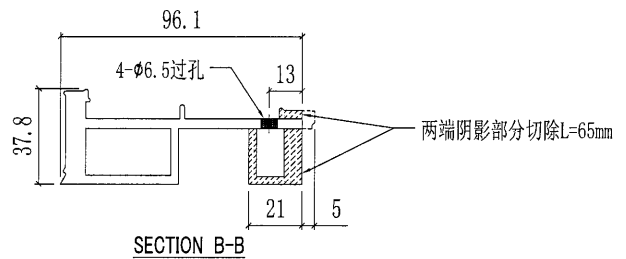
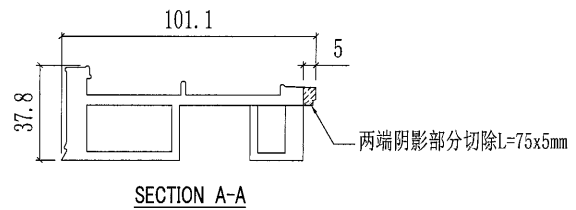
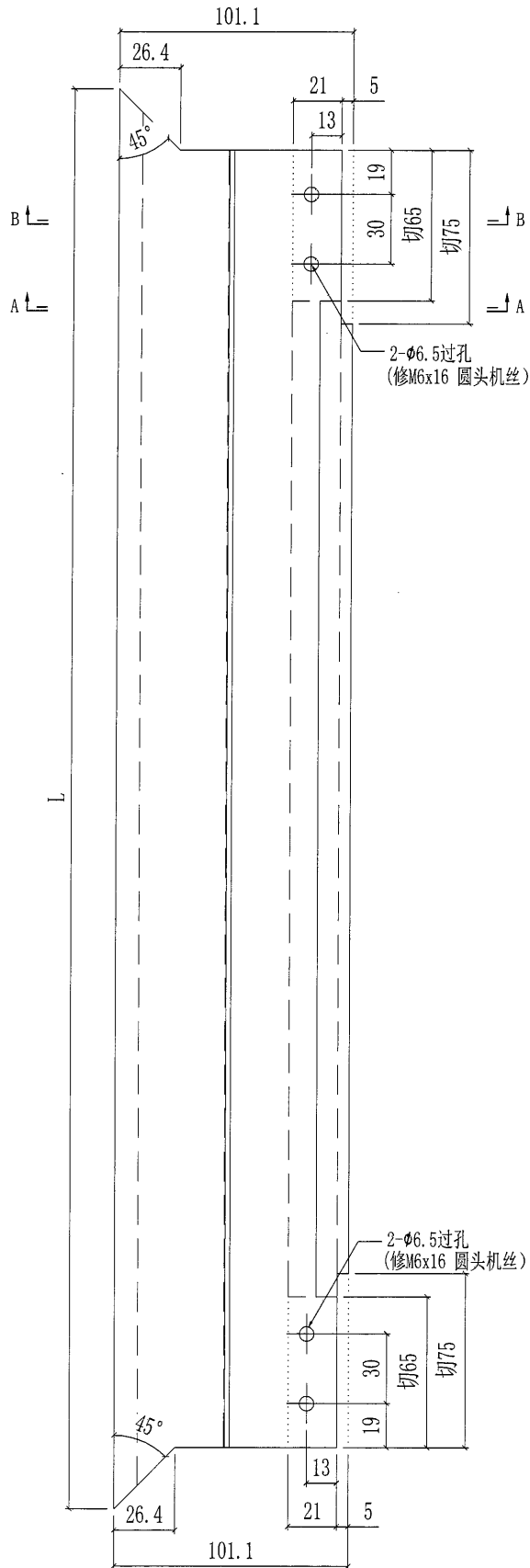

散出地盘

51

美特鋁質有限公司
MIDI Aluminium Fabricator Ltd.

工程號	J851	類別		物料號	-
地盘	青衣190	制圖	W. E. X	2020-07-29	圖號 X85800-03
修改 A	-	採用工廠	✓	地盤	
日期 24/09	-	材料颜色	-	图纸名称	顶横料加工图
				復核	-
				批准	-
				數量	-
				單件重量	- (KG)

部件编号	L	颜色	颜色编号	数量
X85800-03-01W	1882.5	白色	TUC43350SC(ZH)-3	8

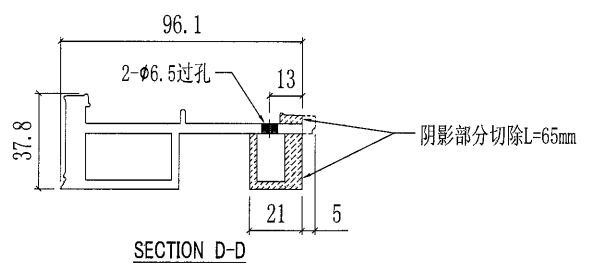
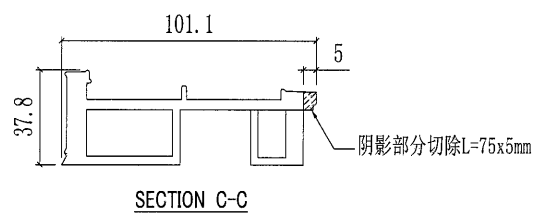
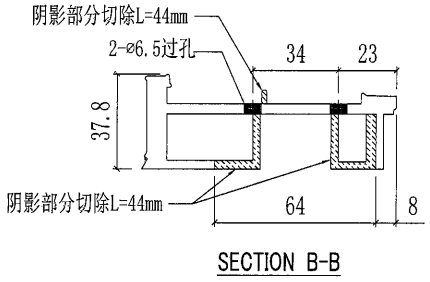
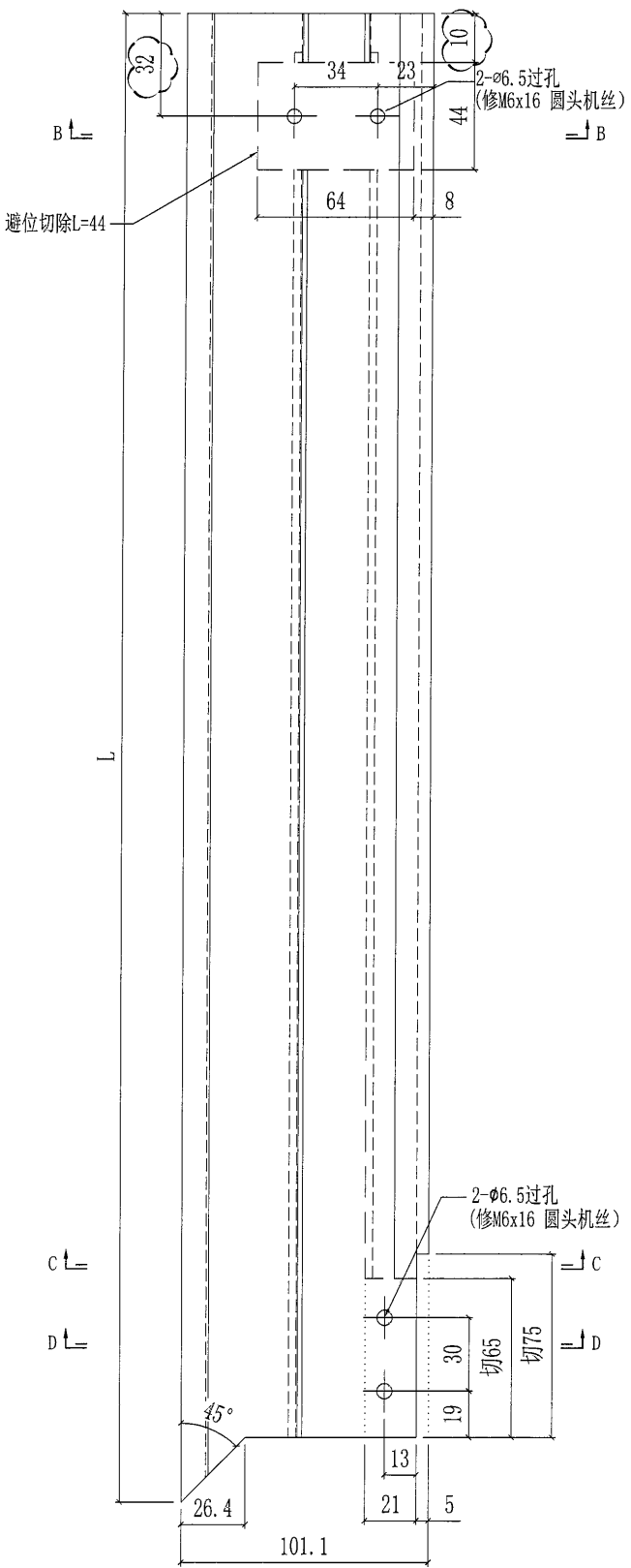

工厂组装用

52

美特铝质有限公司
MIDI Aluminium Fabricator Ltd.

工程號	J851	類別		物料號	-
地盘	青衣190	制圖	W. E. X	2020-07-29	圖號 X85800-04
修改 A	-	採用工廠	✓	地盤	
日期 24/09	-	材料颜色	-	图纸名称	顶横料加工图
		材料	X85800	復核	-
				批准	-
				數量	-
				單件重量	- (KG)

部件编号	L	颜色	颜色编号	数量
X85800-04-01G	2032	深灰色	UCT534193SC-3	8

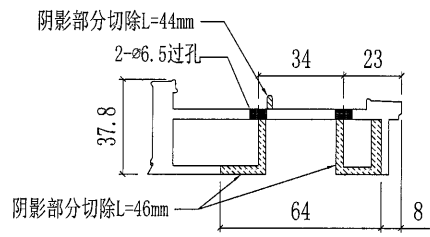
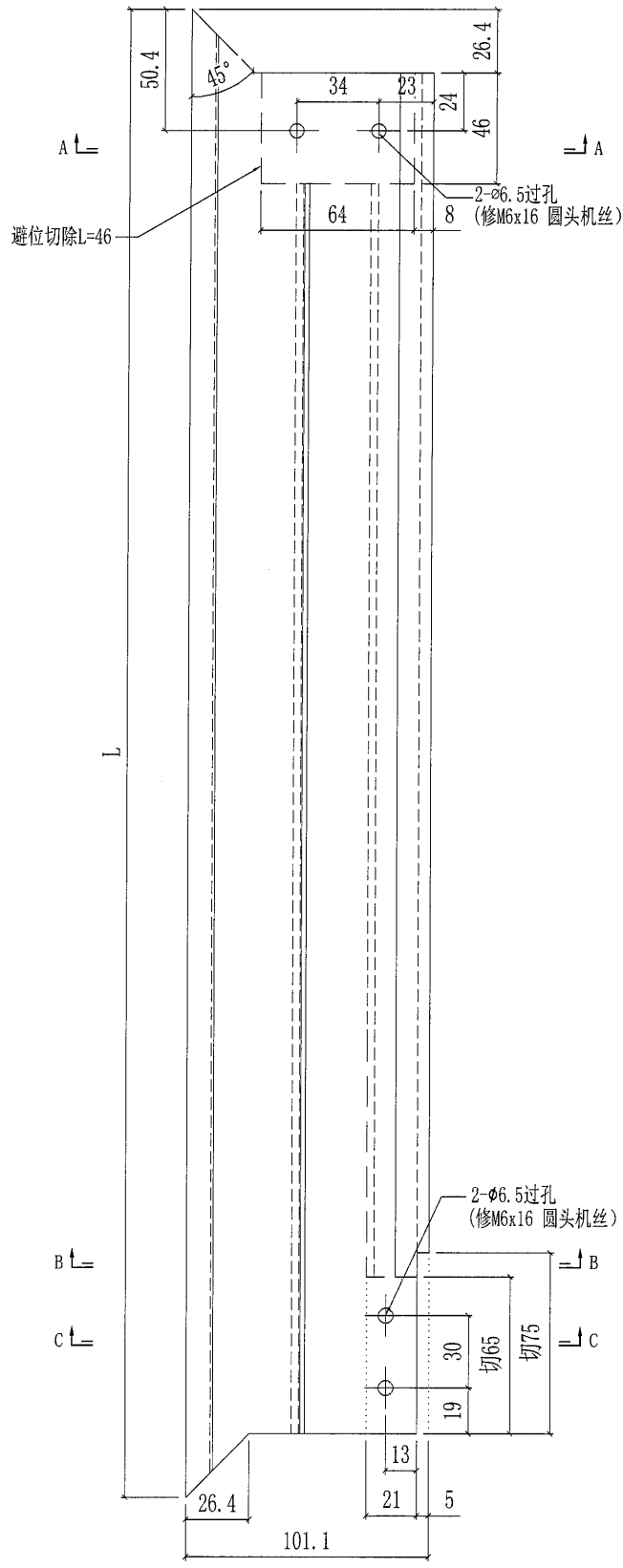

SECTION A-A

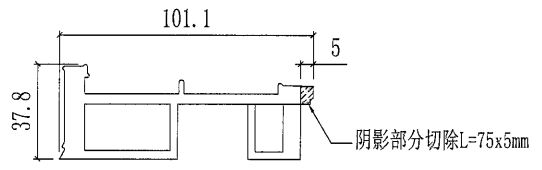

SECTION B-B

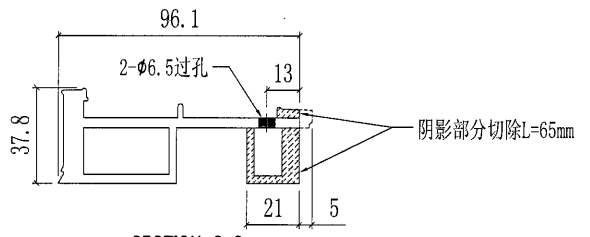

SECTION C-C

工厂组装用

53

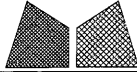
 美特铝质有限公司 MIDI Aluminium Fabricator Ltd.				工程號	J851	類別		物料號	-	
				地盘	青衣190	制圖	W. E. X	2020-07-29	圖號	X85800-05
修改	A	-	-	採用工廠	✓	地盘			數量	-
日期	24/09	-	-	材料颜色	-	图纸名称	顶横料加工图	復核	-	-
				材料	X85800	批准	-	-	單件重量	- (KG)

部件编号	L	颜色	颜色编号	数量
X85800-05-01G	167.5	深灰色	UCT534193SC-3	8

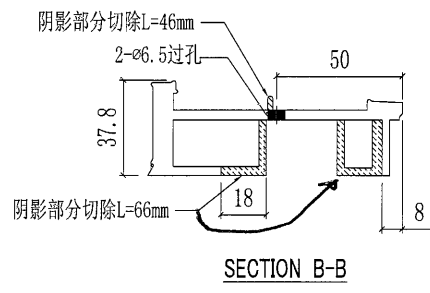
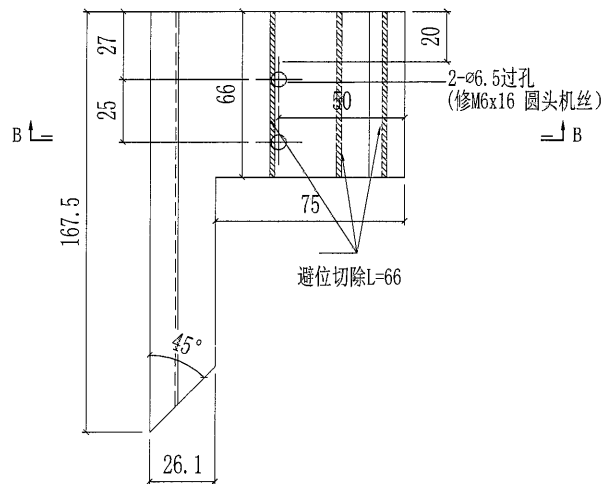

工厂组装用

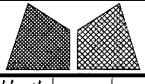
 美特铝质有限公司 MIDI Aluminium Fabricator Ltd.				工程號 J851 地盘 青衣190	類別 制圖 W. E. X	物料號 - 2020-07-29	圖號 X85794-01L 數量 -
修改 A - - 日期 24/09 - -	採用工廠 ✓ 材料颜色 -	图纸名称 底横料加工图 材料 X85794	復核 - - 批准 - -	數量 - 單件重量 - (KG)			

部件编号	L	A	N	B	颜色	部件编号	数量
X85794-01L-01G	339.5	34.5	19	29	深灰色	UCT534193SC-3	8
X85794-01L-01W	339.5	34.5	19	29	白色	TUC43350SC(ZH)-3	16
X85794-01L-02G	439.5	44.5	99	129	深灰色	UCT534193SC-3	8
X85794-01L-02W	439.5	44.5	99	129	白色	TUC43350SC(ZH)-3	8
X85794-01L-03G	539.5	44.5	199	229	深灰色	UCT534193SC-3	8
X85794-01L-03W	539.5	44.5	199	229	白色	TUC43350SC(ZH)-3	24
X85794-01L-04G	759.5	104	300	449	深灰色	UCT534193SC-3	8
X85794-01L-05G	959.5	54	@2X300	649	深灰色	UCT534193SC-3	56
X85794-01L-05W	959.5	54	@2X300	649	白色	TUC43350SC(ZH)-3	56
X85794-01L-06G	989.5	69	@2x300	679	深灰色	UCT534193SC-3	8

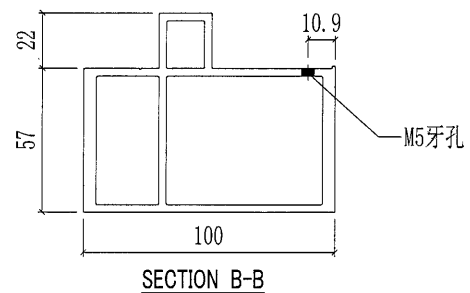
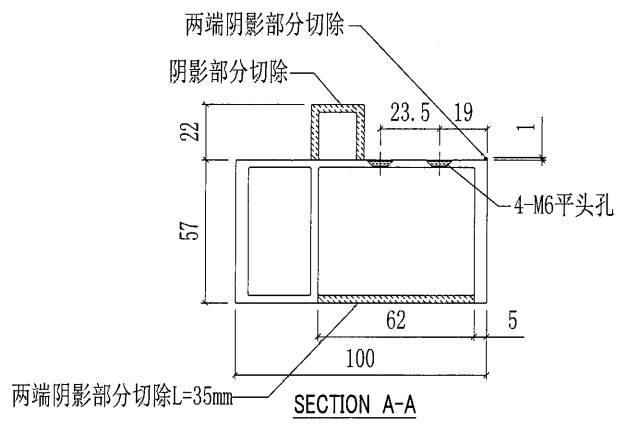
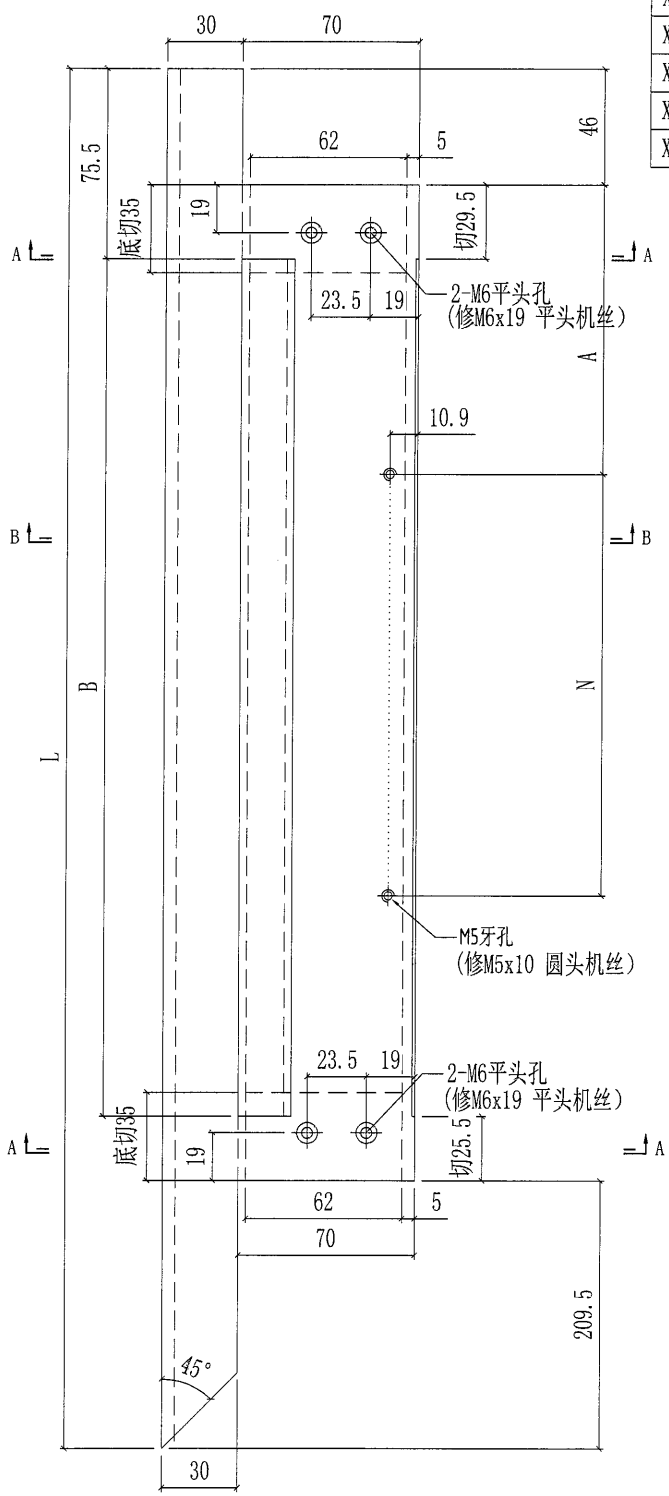

工厂组装用

55

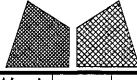
 美特铝质有限公司 MIDI Aluminium Fabricator Ltd.				工程號 J851 地盘 青衣190	類別 制圖 W. E. X	物料號 - 2020-07-29	圖號 X85794-01R 數量 -
修改 A - - 日期 24/09 - -	採用工廠 <input checked="" type="checkbox"/> 地盘 材料颜色 -	图纸名称 底横料加工图 材料 X85794	復核 - - 批准 - -	單件重量 - (KG)			

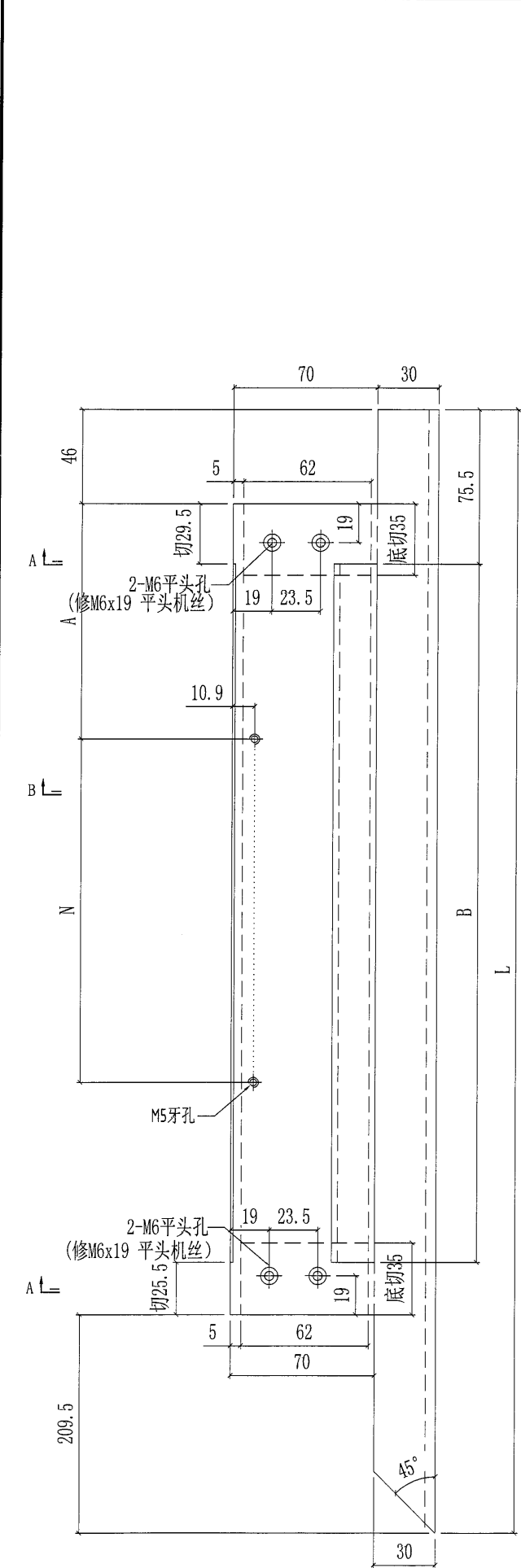

部件编号	L	A	N	B	颜色	部件编号	数量
X85794-01R-01G	959.5	54	@2x300	649	深灰色	UCT534193SC-3	40
X85794-01R-01W	959.5	54	@2x300	649	白色	TUC43350SC(ZH)-3	48
X85794-01R-02G	989.5	69	@2x300	679	深灰色	UCT534193SC-3	8
X85794-01R-02W	989.5	69	@2x300	679	白色	TUC43350SC(ZH)-3	8
X85794-01R-03G	339.5	34.5	19	29	深灰色	UCT534193SC-3	16
X85794-01R-03W	339.5	34.5	19	29	白色	TUC43350SC(ZH)-3	8
X85794-01R-04G	439.5	44.5	99	129	深灰色	UCT534193SC-3	16
X85794-01R-04W	439.5	44.5	99	129	白色	TUC43350SC(ZH)-3	8
X85794-01R-05G	539.5	44.5	199	229	深灰色	UCT534193SC-3	16
X85794-01R-05W	539.5	44.5	199	229	白色	TUC43350SC(ZH)-3	40
X85794-01R-06G	459.5	44.5	119	149	深灰色	UCT534193SC-3	8
X85794-01R-07W	759.5	104	300	449	白色	TUC43350SC(ZH)-3	8

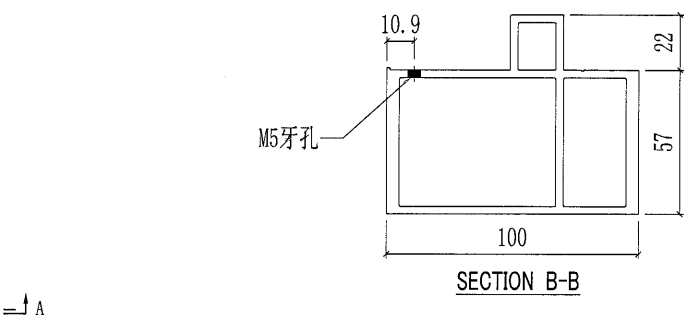
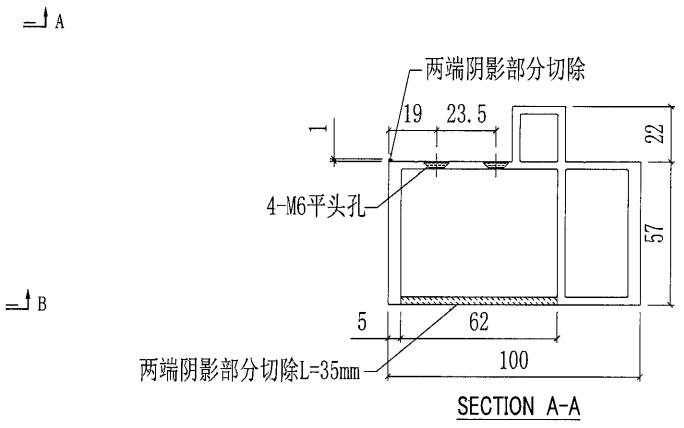

工厂组装用

 美特铝质有限公司 MIDI Aluminium Fabricator Ltd.				工程號 J851 地盘 青衣190 图纸名称 底横料加工图 材料 X85794	類別 制圖 W. E. X 復核 - 批准 -	物料號 - 2020-07-29 圖號 X85794-02 數量 - 單件重量 - (KG)	
修改	-	-	採用工廠	地盤	✓		
日期	-	-	材料颜色	-			

部件编号	L	A	B	颜色	颜色编号	数量
X85794-02-01G	2418.5	2358.5	@7X300	深灰色	UCT534193SC-3	16
X85794-02-01W	2418.5	2358.5	@7X300	白色	TUC43350SC(ZH)-3	8
X85794-02-02G	2068.5	2008.5	@6X300	深灰色	UCT534193SC-3	16
X85794-02-02W	2068.5	2008.5	@6X300	白色	TUC43350SC(ZH)-3	16
X85794-02-03G	2048.5	1988.5	@6X300	深灰色	UCT534193SC-3	40
X85794-02-03W	2048.5	1988.5	@6X300	白色	TUC43350SC(ZH)-3	80
X85794-02-04G	2058.5	1998.5	@6X300	深灰色	UCT534193SC-3	16
X85794-02-05G	2128.5	2068.5	@6X300	深灰色	UCT534193SC-3	8
X85794-02-06G	2278.5	2218.5	@7X300	深灰色	UCT534193SC-3	8

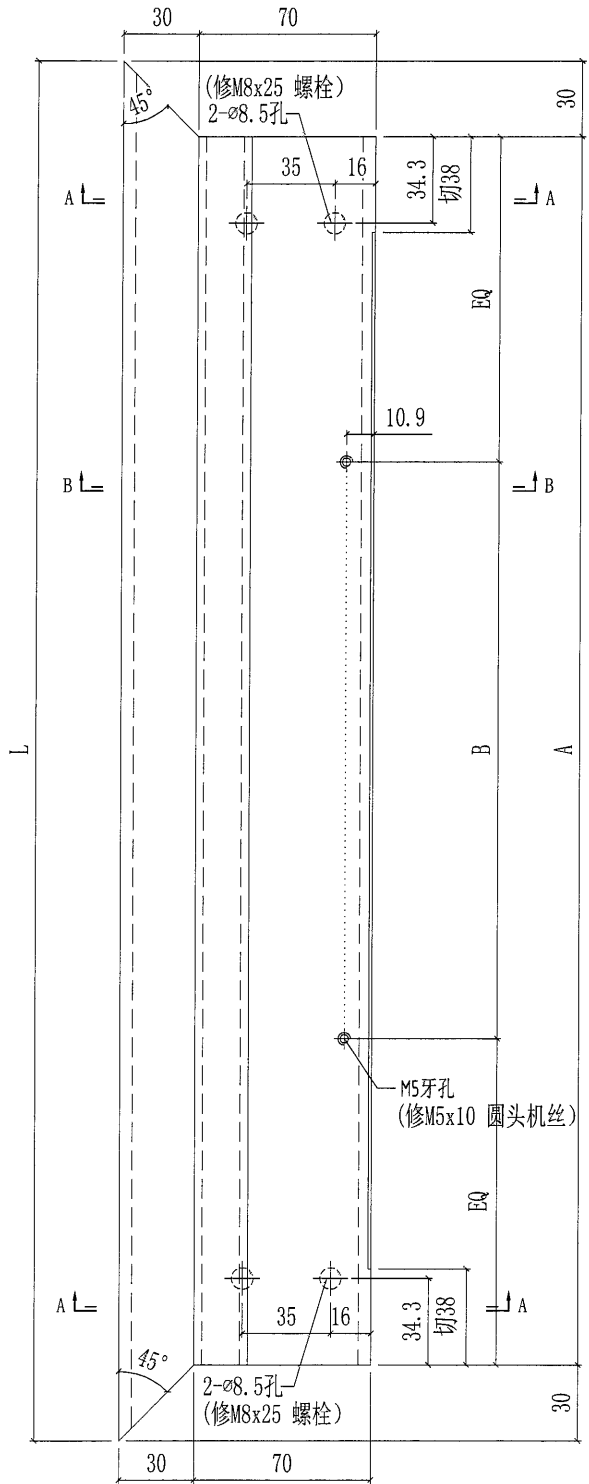

两端阴影部分切除L=38mm

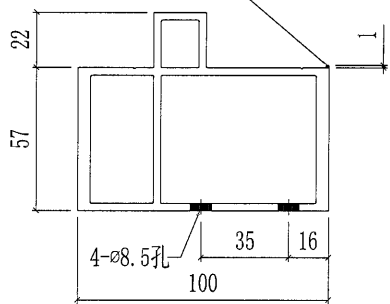

SECTION A-A

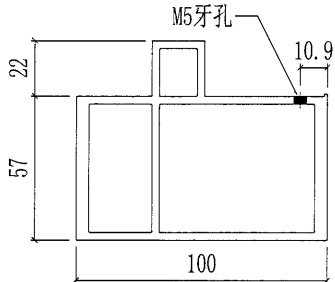

SECTION B-B

散出地盘

57

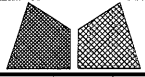

美特铝质有限公司
MIDI Aluminium Fabricator Ltd.

工程號	J851	類別		物料號	-								
地盘	青衣190	制圖	W. E. X	2020-07-29	圖號	X85794-03							
修改	A	-	-	採用工廠	✓	地盘	圖紙名稱	底橫料加工圖	復核	-	-	數量	-
日期	24/09	-	-	材料顏色	-	材料	X85794	批准	-	-	單件重量	-	(KG)

部件编号	L	A	B	C	N	颜色	部件编号	数量
X85794-03-01W	2009.5	176	147.5	205.5	@5X300	白色	TUC43350SC(ZH)-3	8
X85794-03-02G	2019.5	46	67.5	75.5	@6X300	深灰色	UCT534193SC-3	8

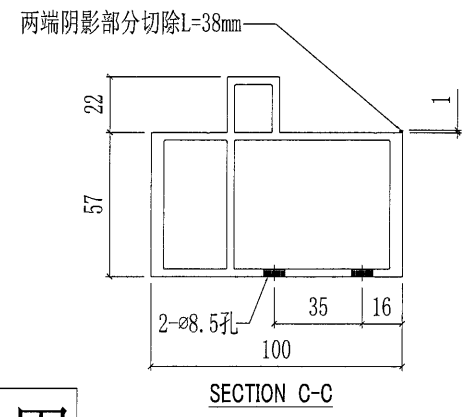
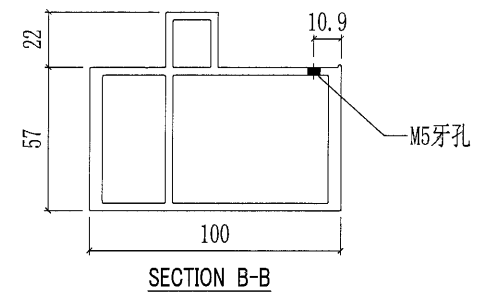
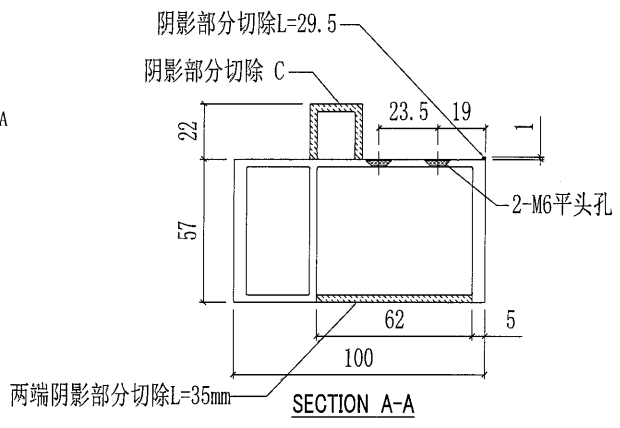
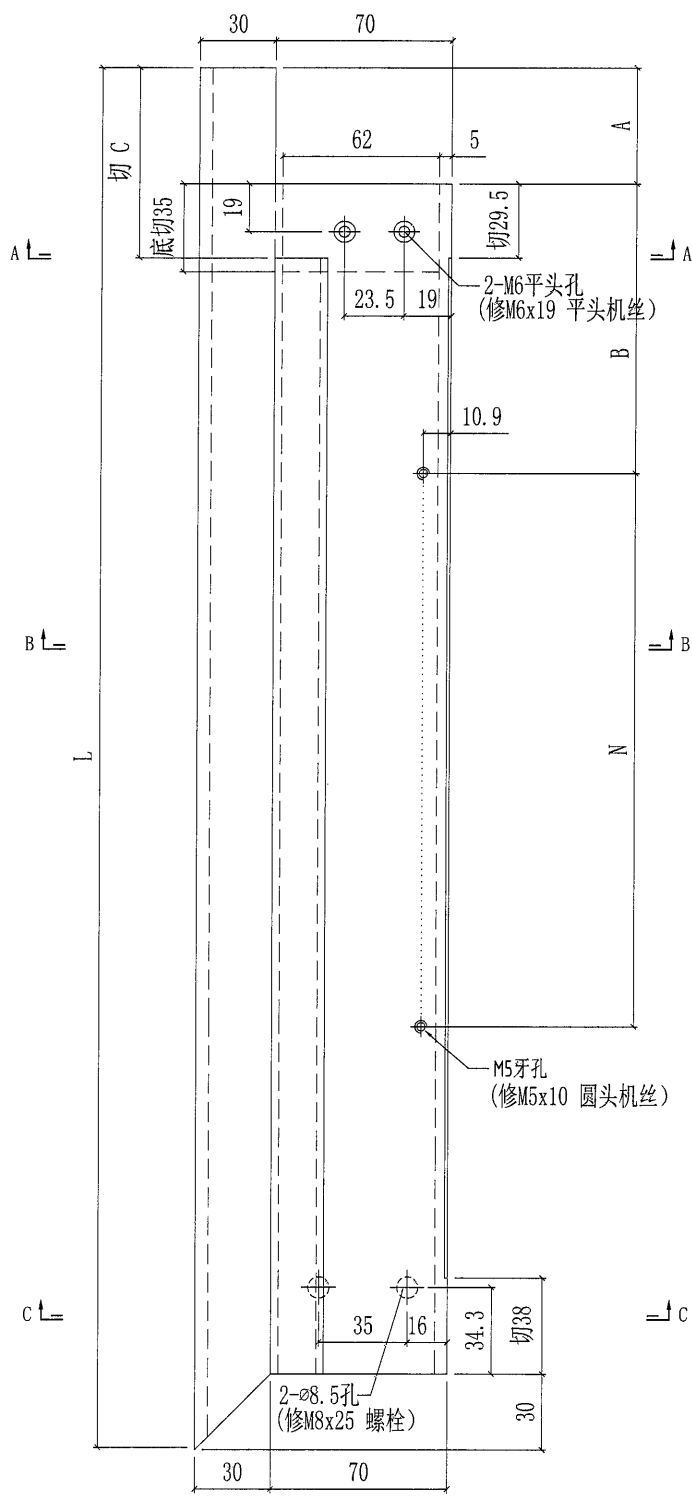

工厂组装用

58

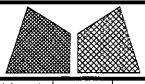
 美特鋁質有限公司 MIDI Aluminium Fabricator Ltd.				工程號	J851	類別		物料號	-	
				地盘	青衣190	制圖	W. E. X	2020-07-29	圖號	X85792-01
修改	A	-	-	採用工廠	✓	地盘			數量	-
日期	24/09	-	-	材料颜色	CHROMATE	图纸名称	铝型材加工图	復核	-	-
				材料	X85792	批准	-	-	單件重量	- (KG)

部件编号	L	N	数量
X85792-01-01	29	19	48
X85792-01-03	2283	@7X300	24
X85792-01-04	649	@2X300	200
X85792-01-05	1933	@6X300	32
X85792-01-06	129	99	40
X85792-01-07	1913	@6X300	120
X85792-01-08	229	199	88
X85792-01-09	1923	@6X300	16
X85792-01-10	449	300	16
X85792-01-11	1993	@6X300	8
X85792-01-12	679	@2X300	24
X85792-01-13	1773.5	@5X300	8
X85792-01-14	1876	@6X300	8
X85792-01-15	149	119	8
X85792-01-16	2143	@7X300	8

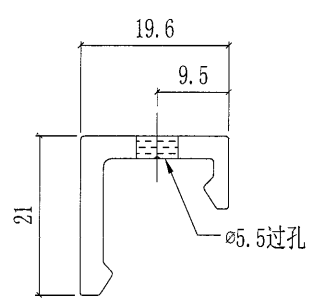
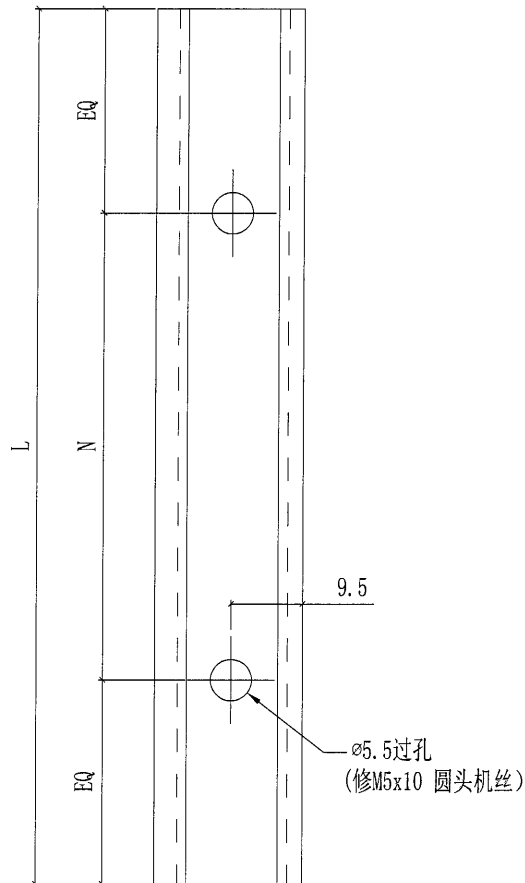

工厂组装用

59

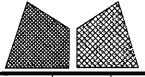

美特鋁質有限公司
MIDI Aluminium Fabricator Ltd.

工程號	J851	類別		物料號	-		
地盘	青衣190	制圖	W. E. X	2020-07-29	圖號	X85793-01	
修改	A	-	-	採用工廠	<input checked="" type="checkbox"/>	地盘	
日期	24/09	-	-	材料颜色	-	图纸名称	铝型材加工图
				材料	X85793	復核	-
						批准	-
						數量	-
						單件重量	- (KG)

部件编号	L	颜色	颜色编号	数量
X85793-01-01G	29	深灰色	UCT534193SC-3	24
X85793-01-01W	29	白色	TUC43350SC (ZH)-3	24
X85793-01-03G	2283	深灰色	UCT534193SC-3	16
X85793-01-03W	2283	白色	TUC43350SC (ZH)-3	8
X85793-01-04G	649	深灰色	UCT534193SC-3	96
X85793-01-04W	649	白色	TUC43350SC (ZH)-3	104
X85793-01-05G	1933	深灰色	UCT534193SC-3	16
X85793-01-05W	1933	白色	TUC43350SC (ZH)-3	16
X85793-01-06G	129	深灰色	UCT534193SC-3	24
X85793-01-06W	129	白色	TUC43350SC (ZH)-3	16
X85793-01-07G	1913	深灰色	UCT534193SC-3	40
X85793-01-07W	1913	白色	TUC43350SC (ZH)-3	80
X85793-01-08G	229	深灰色	UCT534193SC-3	24
X85793-01-08W	229	白色	TUC43350SC (ZH)-3	64
X85793-01-09G	1923	深灰色	UCT534193SC-3	16
X85793-01-10G	449	深灰色	UCT534193SC-3	8
X85793-01-10W	449	白色	TUC43350SC (ZH)-3	8
X85793-01-11G	1993	深灰色	UCT534193SC-3	8
X85793-01-12G	679	深灰色	UCT534193SC-3	16
X85793-01-12W	679	白色	TUC43350SC (ZH)-3	8
X85793-01-13W	1773.5	白色	TUC43350SC (ZH)-3	8
X85793-01-14G	1876	深灰色	UCT534193SC-3	8
X85793-01-15G	149	深灰色	UCT534193SC-3	8
X85793-01-16G	2143	深灰色	UCT534193SC-3	8

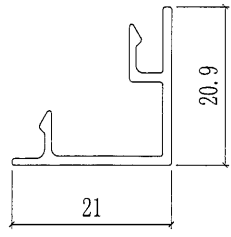
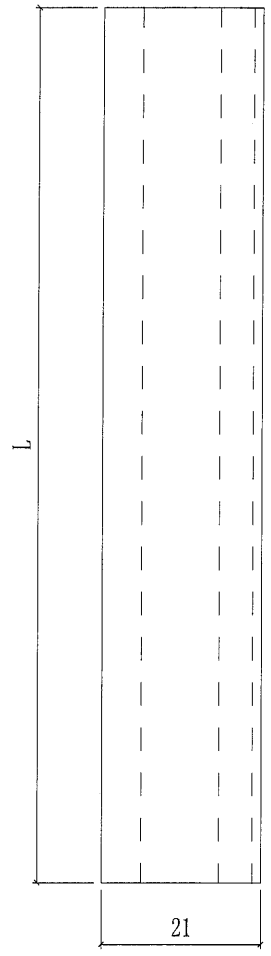

工厂组装用

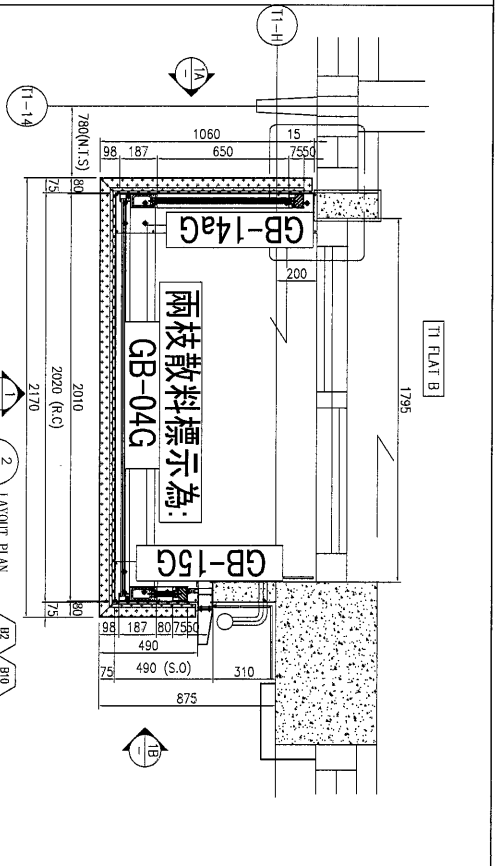
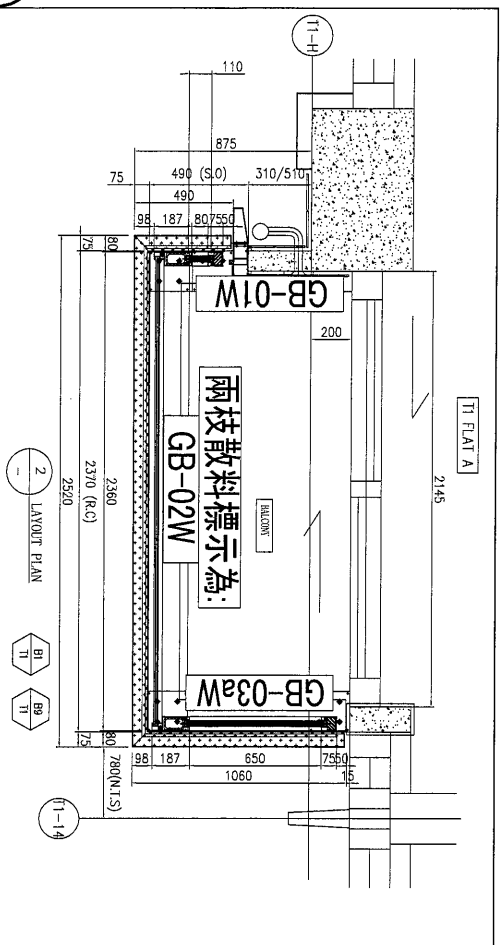

BD. REF. :
F.S.D. REF. :
Mark :
1 All dimensions are in mm.
2 All elevations are viewed from outside.
3 All dimensions to be verified on site before construction.
GENERAL NOTES

Legend :
1. F.F.L. --- Finished floor level
2. S.F.L. --- Structural floor level
3. (R) --- Revised detail

X1-1
X101
REVISION MARK NO.
WORK SHEET NO.

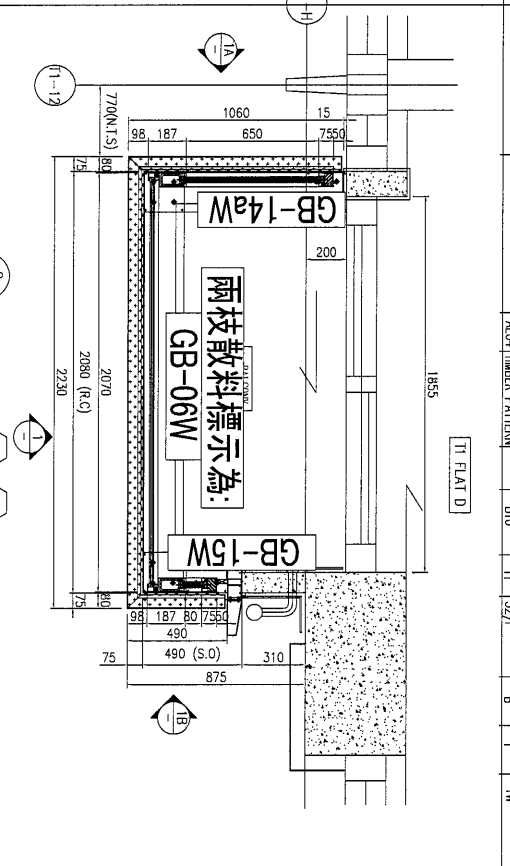
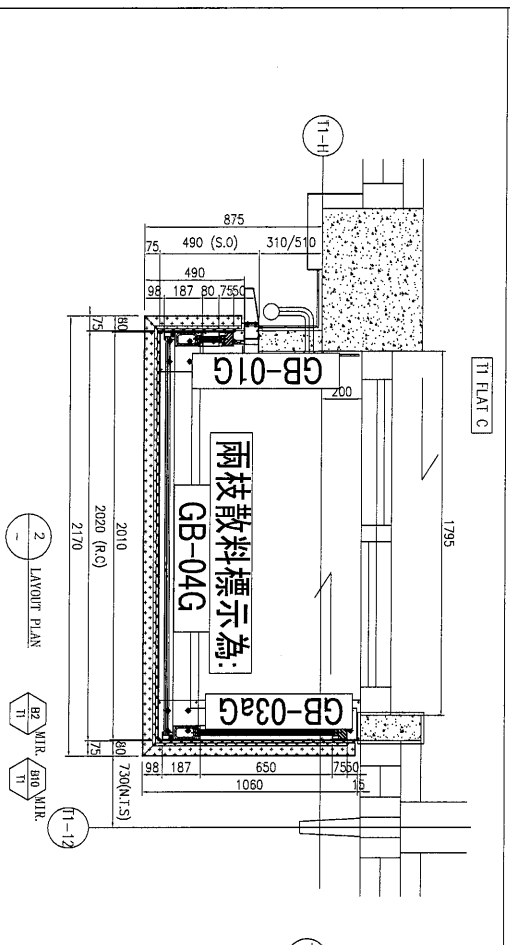

CLIENT : 佳明集團控股有限公司
GRAND WING GROUP HOLDINGS LIMITED

MAIN CONTRACTOR : GRAND TECH CONSTRUCTION CO. LTD.

ARCHITECT : 美特銳有限公司
MEDI ARCHITECTURE & INTERIORS LIMITED
610 Shek Kwai Ling Road, Tseung Kwan O, Kowloon
Tel: (852) 27727866 Fax: (852) 27727866

STRUCTURAL ENGINEER : C M WONG & ASSOCIATES LTD

PROJECT : RESIDENTIAL DEVELOPMENT AT TSIANG YI TOWN LOT 100 SAN SHAN ROAD

TITLE : LAYOUT PLAN OF GLASS BALUSTRADE AT BALCONY

JOB NO. : J-551
DRAWN BY : LS DATE : 26-06-2020
CHKD BY : SCALE: A1: 1:20
DWG. NO. : J051-GB-501 REV. : 0

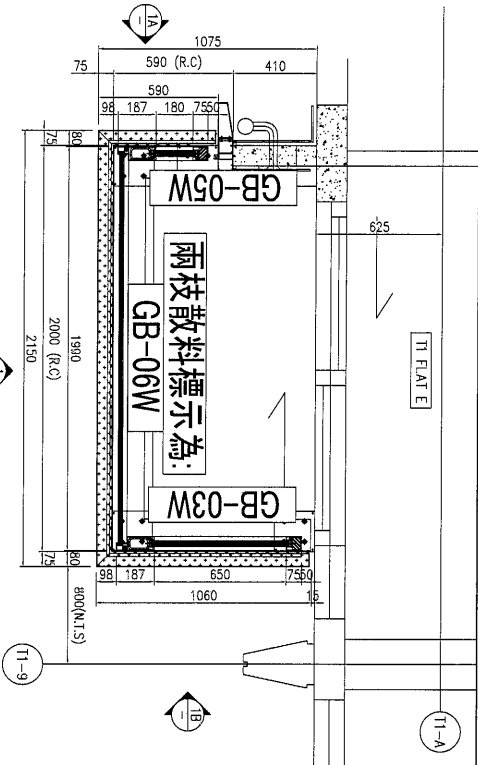

2 LAYOUT PLAN

FACADE COLOUR	
BALUSTRADE OF RAILING (2~17F)	WHITE
BALUSTRADE OF RAILING (18~33F)	DARK GREY
AL01	DARK GREY
AL02	WHITE
AL03	SANDY BROWN
AL04	TIMBER PATTERN

BAL TYPE	TOWER	F.LR.	FLAT	QTY
B4	T1	2/F TO 31/F	E	26
B12	T1	32/F TO 33/F	E	2
				26

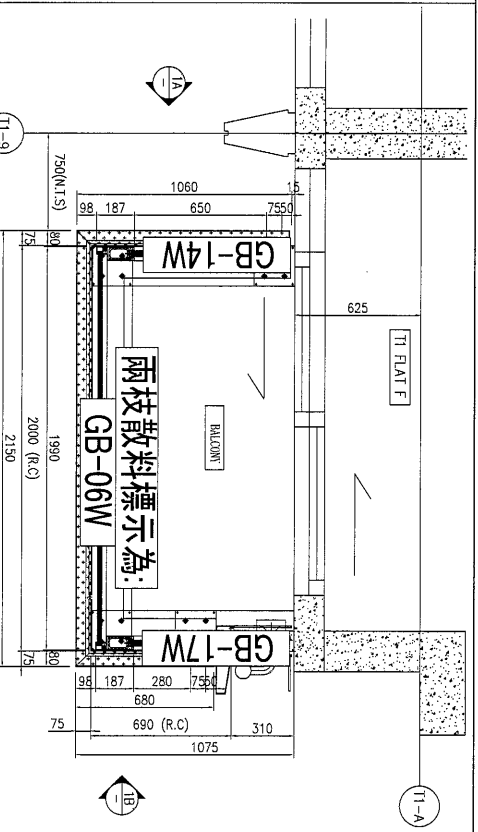

2 LAYOUT PLAN

FACADE COLOUR	
BALUSTRADE OF RAILING (2~17F)	WHITE
BALUSTRADE OF RAILING (18~33F)	WHITE
AL01	DARK GREY
AL02	WHITE
AL03	SANDY BROWN
AL04	TIMBER PATTERN

BAL TYPE	TOWER	F.LR.	FLAT	QTY
B5	T1	2/F TO 31/F	F	26
B13	T1	32/F TO 33/F	F	2
				26

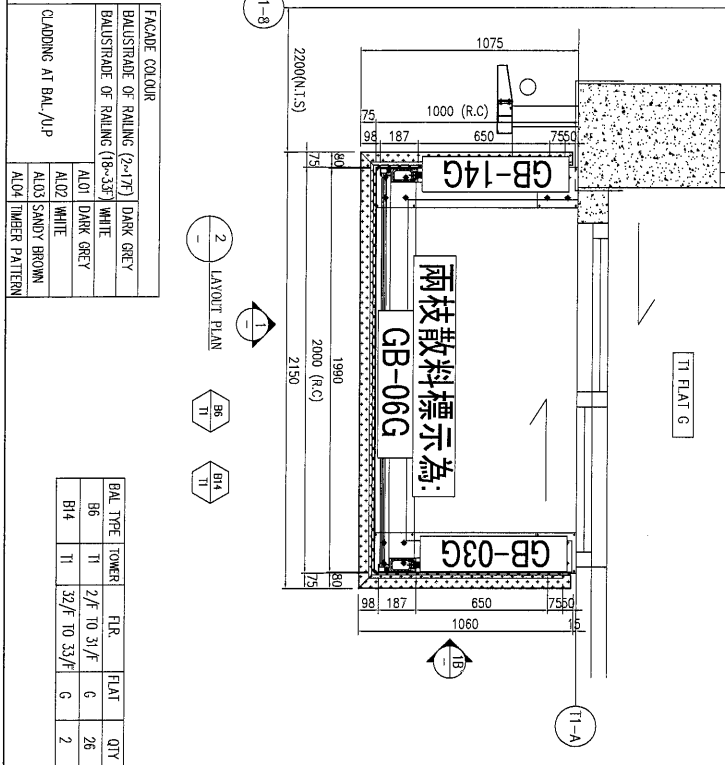

2 LAYOUT PLAN

FACADE COLOUR	
BALUSTRADE OF RAILING (2~17F)	DARK GREY
BALUSTRADE OF RAILING (18~33F)	WHITE
AL01	DARK GREY
AL02	WHITE
AL03	SANDY BROWN
AL04	TIMBER PATTERN

BAL TYPE	TOWER	F.LR.	FLAT	QTY
B6	T1	2/F TO 31/F	G	26
B14	T1	32/F TO 33/F	G	2
				26

B.O. REF :
 F.S.B. REF :
 Note :
 1. All dimensions are in mm.
 2. All dimensions are viewed from outside.
 3. All dimensions to be verified on site before fabrication.
 GENERAL NOTES

- Legend :
1. F.F.L. --- Finished floor level
 2. S.F.L. --- Structural floor level
 3. (R) --- Proposed Detail
- DETAIL NAME NO.
 X001
 X001

CLIENT : 佳明集團控股有限公司
 GRAND HING GROUP HOLDINGS LIMITED

MAIN CONTRACTOR : GRAND TECH CONSTRUCTION CO. LTD.

ARCHITECT : WONG TUNG & PARTNERS LIMITED

STRUCTURAL ENGINEER : C M WONG & ASSOCIATES LTD

MIDDY 美特銳有限公司
 MIDDY AUTOMATION TECHNOLOGIES LTD.
 11th & 8th Street, Island Centre, 1/F
 610 Cheung Kwan Loong Road, Kowloon
 Tel: 242482211-4 Fax: (852) 27777666

PROJECT : RESIDENTIAL DEVELOPMENT AT TSING YI TOWN LOT 190 SAI SHAN ROAD

TITLE : LAYOUT PLAN OF GLASS BALUSTRADE AT BALCONY

JOB NO. : J-951
 DRAWN BY : LS DATE : 26-06-2020
 CHECK BY : SCALE A1: 1:20
 DWG. NO. : JB51-GB-SF04 REV. : 0

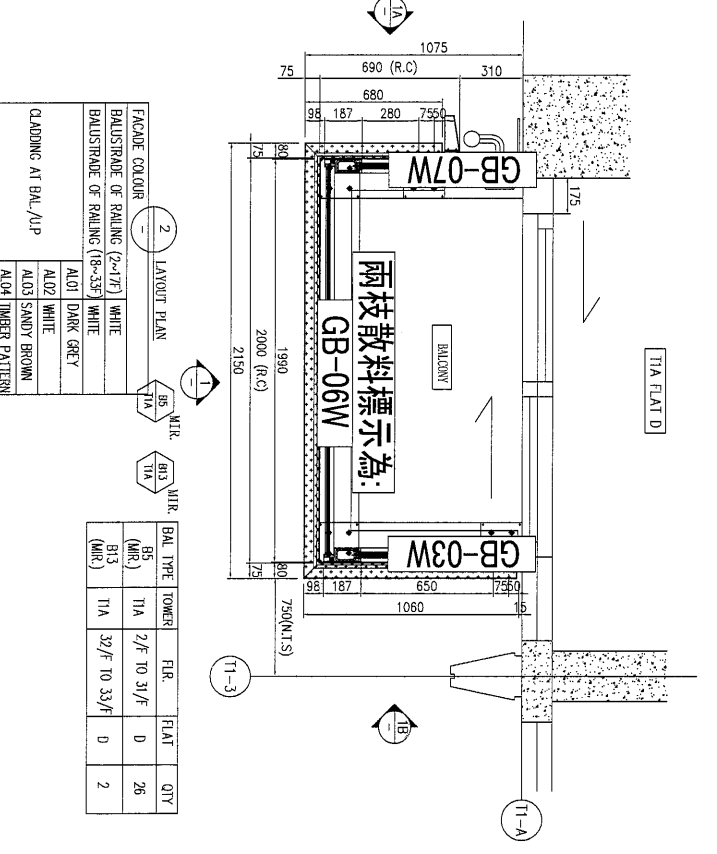
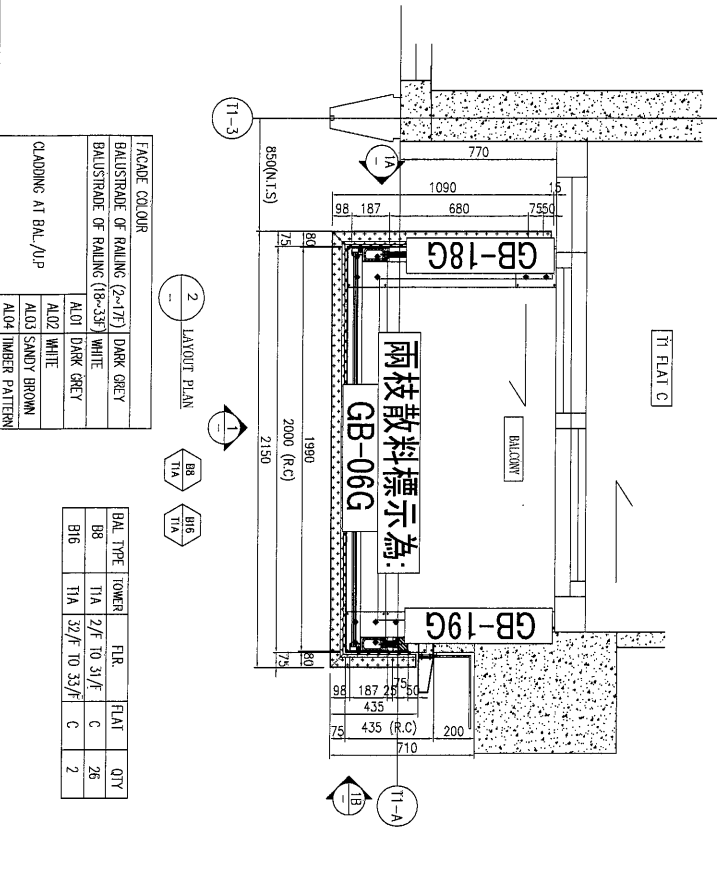
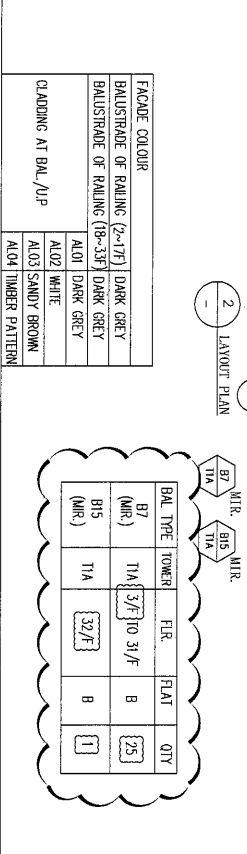
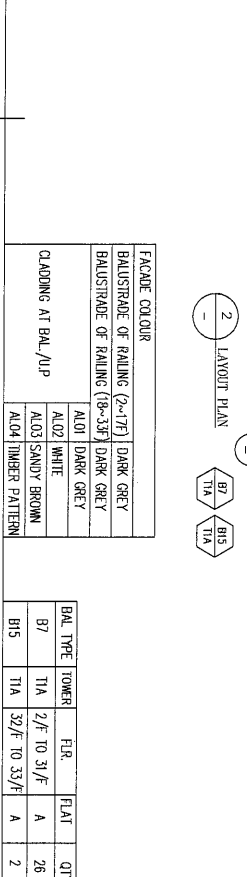
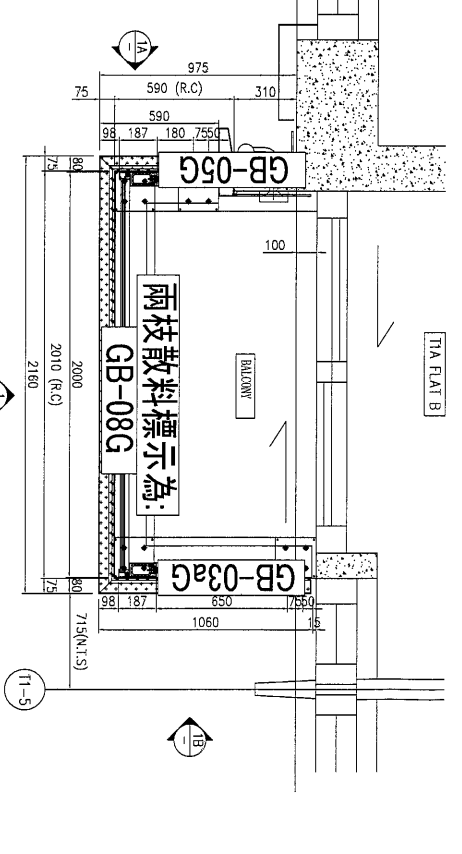
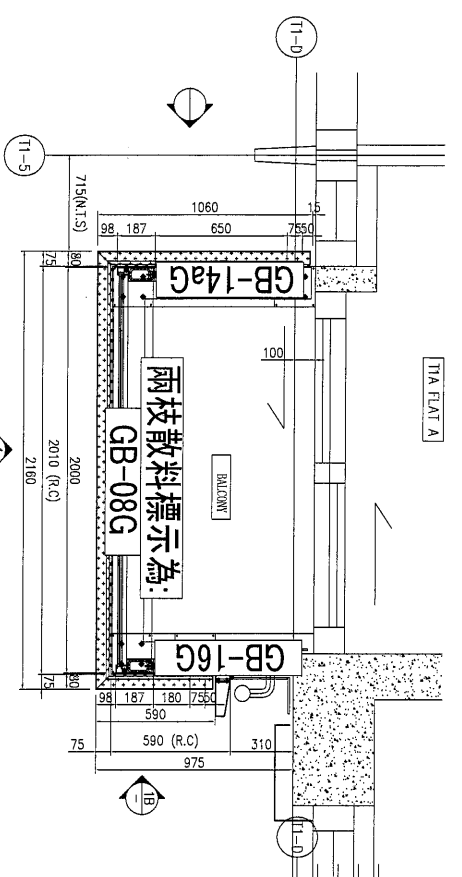

BD, REF :
 F.S.D. REF :
 Make :
 1 All dimensions are in mm.
 2 All elevations are viewed from outside.
 3 All dimensions to be verified on site before fabrication.
 GENERAL NOTES

Legend:
 1. Finished floor level
 2. Structural floor level
 3. Reserved floor
 X1
 X001
 DETAIL MARK NO.
 WORK SHEET NO.

CLIENT : 佳明集團控股有限公司
 GRAND HING GROUP HOLDINGS LIMITED
 MAIN CONTRACTOR : GRAND TECH CONSTRUCTION CO. LTD.
 ARCHITECT : WONG TUNG & PARTNERS LIMITED
 STRUCTURAL ENGINEER : C M WONG & ASSOCIATES LTD
 PROJECT : RESIDENTIAL DEVELOPMENT AT TSING YI TOWN LOT 180 SAN SHAN ROAD
 TITLE : LAYOUT PLAN OF GLASS BALUSTRADE AT BALCONY
 JOB NO. : J-851
 DRAWN BY : LS DATE : 26-06-2020
 CHECK BY : SCALE : A1 : 1/20
 DWG. NO. : JB51-CB-S102 REV. : 0

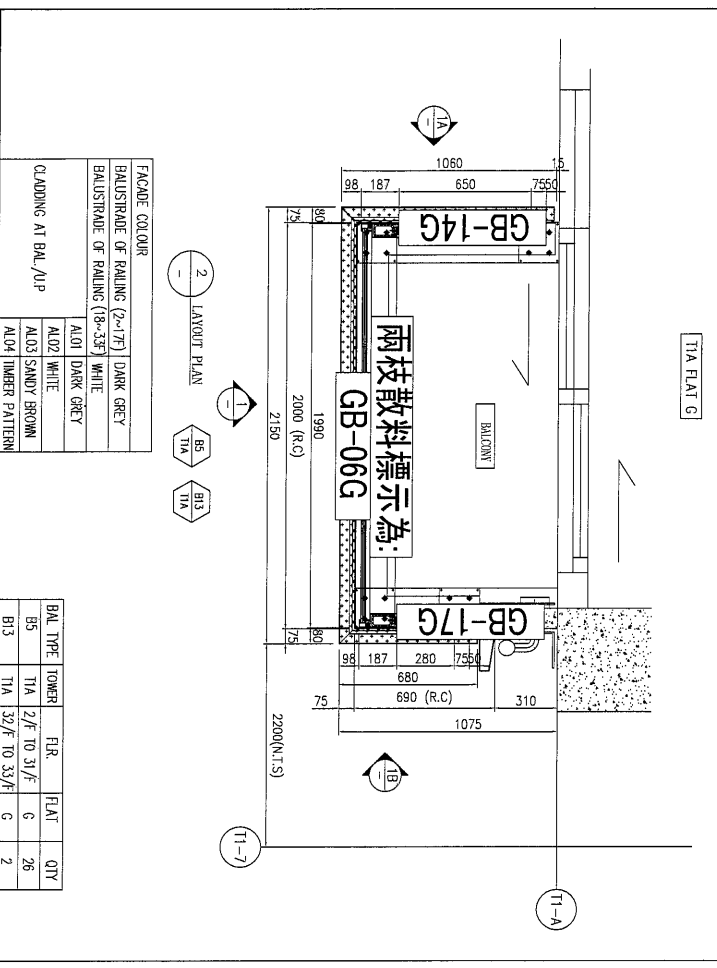
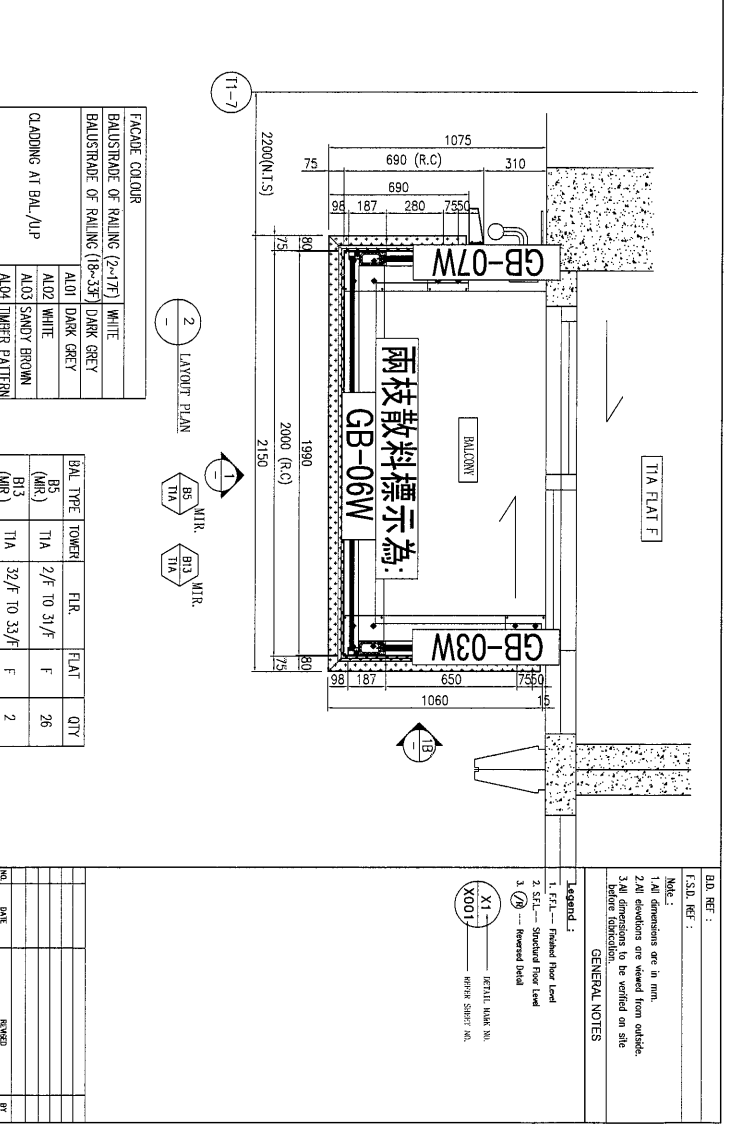
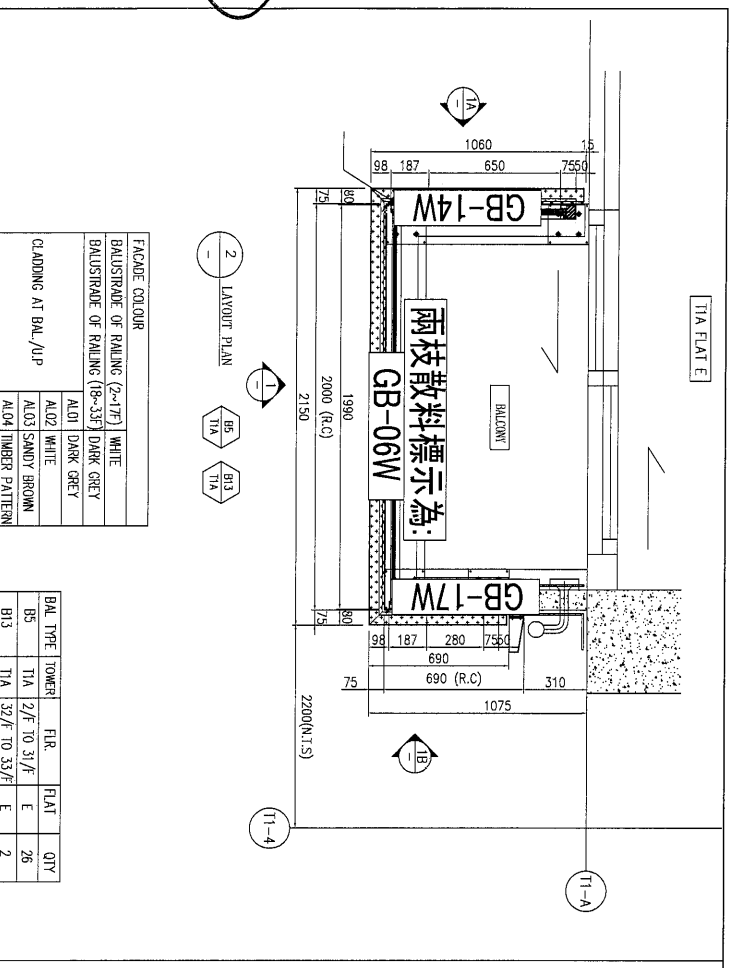

佳明集團控股有限公司
GRAND MING GROUP HOLDINGS LIMITED

GRAND TECH CONSTRUCTION CO. LTD.

ARCHITECT: **WONG TUNG & PARTNERS LIMITED**

STRUCTURAL ENGINEER: **C M WONG & ASSOCIATES LTD**

美特銘有限公司
MIDI (AMONGKOR PAKHAKHANA) LTD.
11th & 4th Stage Industrial Centre, 1/F
610 Chee Koo Ling Road, Kowloon
Tel: 242489211-4 Fax: (852) 27727866

PROJECT: RESIDENTIAL DEVELOPMENT AT TSIANG YI TOWN LOT 118 SA SHAN ROAD

TITLE: LAYOUT PLAN OF GLASS BALUSTRADE AT BALCONY

JOB NO.: J-851

DRAWN BY: LS DATE: 26-06-2020

CHKD BY: SCALE: A1: 1:25

DNK. NO.: 0851-CR-5035 REV.: 0

Legend:
1. FFL --- Finished floor level
2. SFL --- Structural floor level
3. RFL --- Revised level

Mark:
1. All dimensions are in mm.
2. All elevations are viewed from outside.
3. All dimensions to be verified on site before construction.

GENERAL NOTES

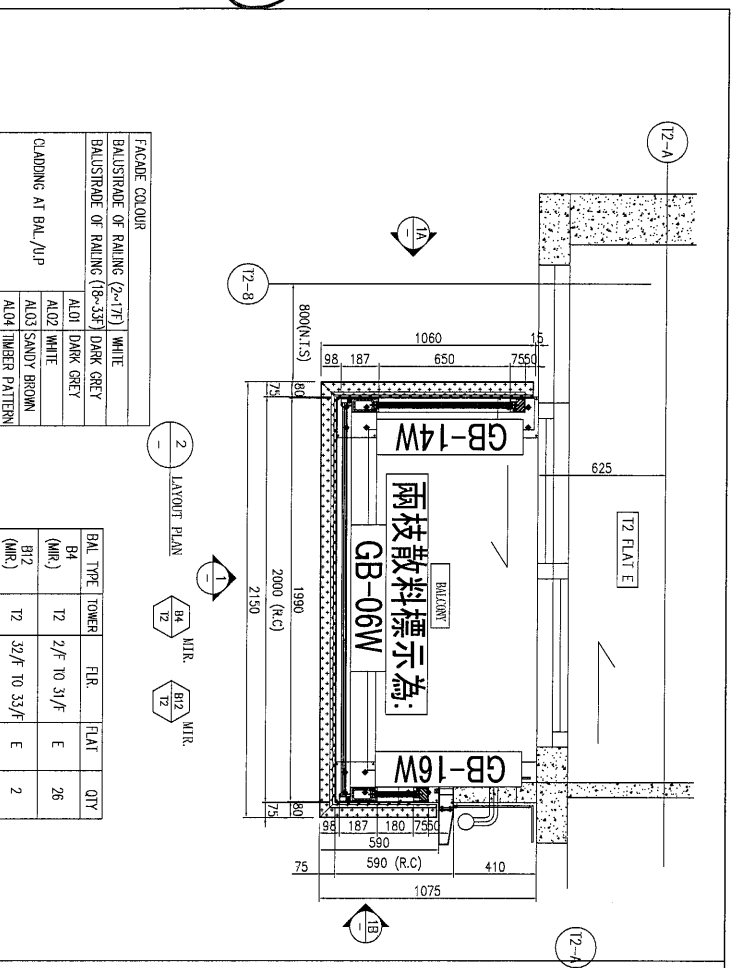

2 LAYOUT PLAN

FACADE COLOUR	
BAULSTRADE OF RAILING (2~17F)	WHITE
BAULSTRADE OF RAILING (18~33F)	DARK GREY
AL01	DARK GREY
AL02	WHITE
AL03	SANDY BROWN
AL04	TIMBER PATTERN

BAL. TYPE	TOWER	F.R.	FLAT	QTY
B4 (MR)	12	2/F TO 31/F	E	26
B12 (MR)	12	32/F TO 33/F	E	2

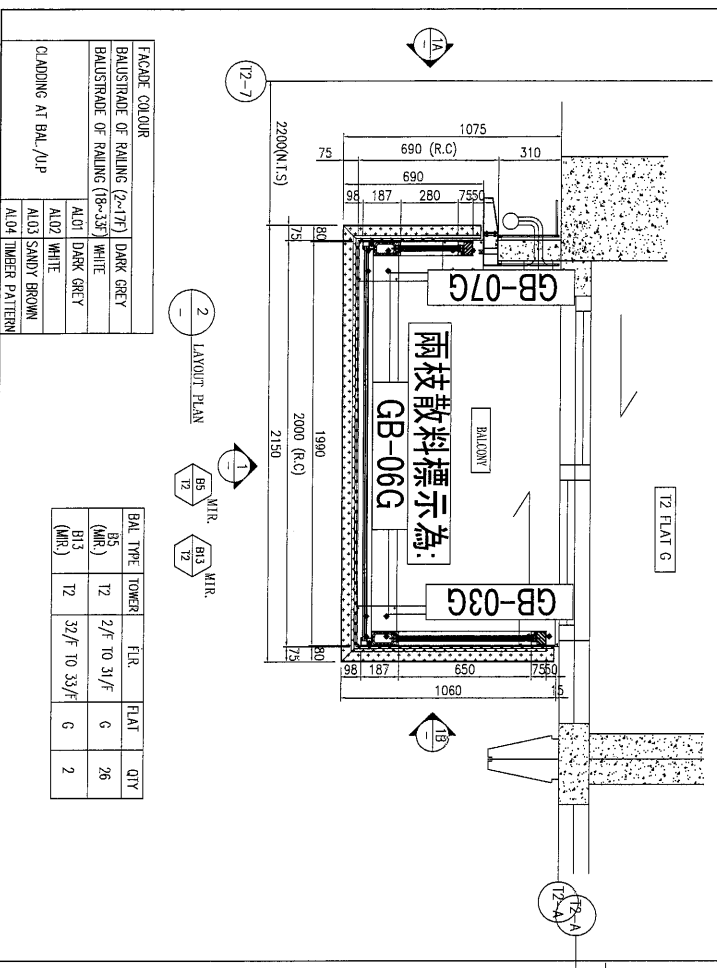

2 LAYOUT PLAN

FACADE COLOUR	
BAULSTRADE OF RAILING (2~17F)	DARK GREY
BAULSTRADE OF RAILING (18~33F)	WHITE
AL01	DARK GREY
AL02	WHITE
AL03	SANDY BROWN
AL04	TIMBER PATTERN

BAL. TYPE	TOWER	F.R.	FLAT	QTY
B4 (MR)	12	2/F TO 31/F	G	26
B12 (MR)	12	32/F TO 33/F	G	2

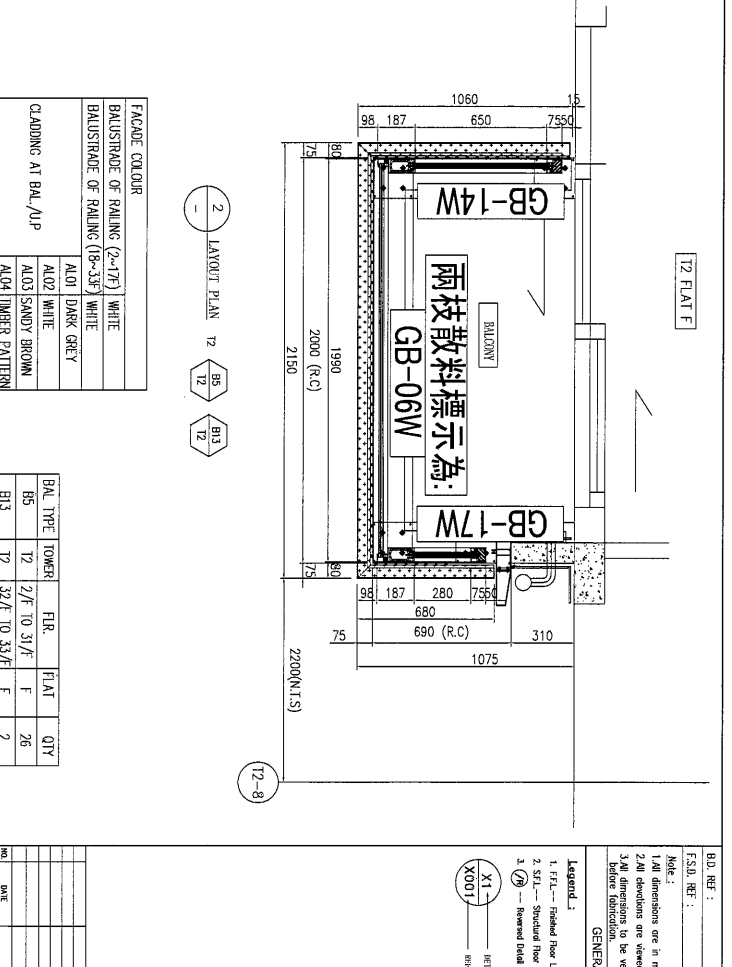

2 LAYOUT PLAN

FACADE COLOUR	
BAULSTRADE OF RAILING (2~17F)	WHITE
BAULSTRADE OF RAILING (18~33F)	WHITE
AL01	DARK GREY
AL02	WHITE
AL03	SANDY BROWN
AL04	TIMBER PATTERN

BAL. TYPE	TOWER	F.R.	FLAT	QTY
B4	12	2/F TO 31/F	F	26
B13	12	32/F TO 33/F	F	2

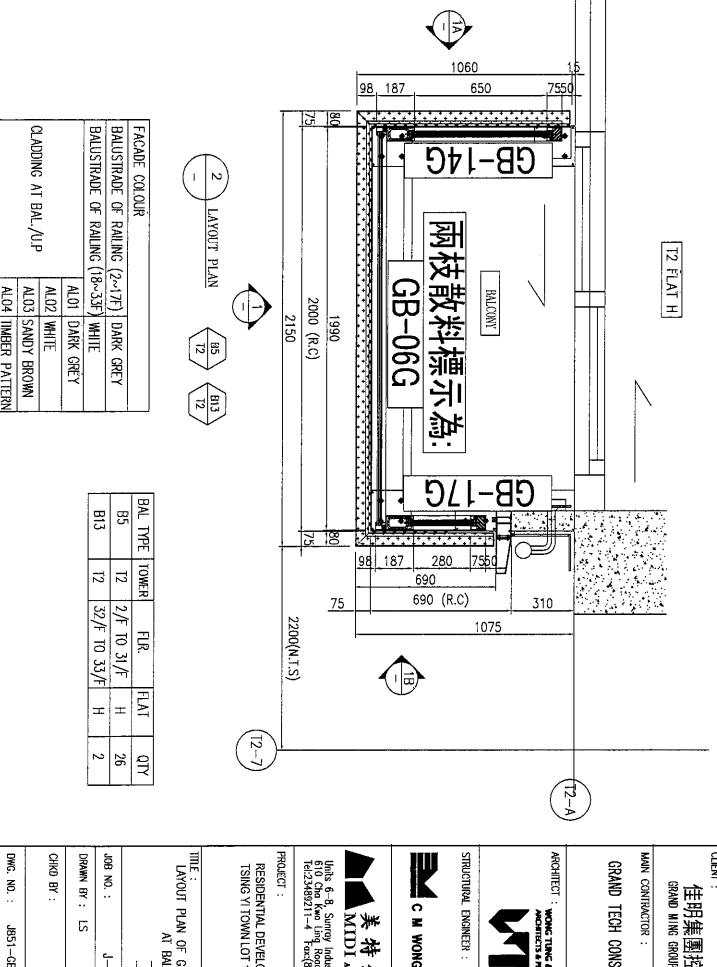

2 LAYOUT PLAN

FACADE COLOUR	
BAULSTRADE OF RAILING (2~17F)	DARK GREY
BAULSTRADE OF RAILING (18~33F)	WHITE
AL01	DARK GREY
AL02	WHITE
AL03	SANDY BROWN
AL04	TIMBER PATTERN

BAL. TYPE	TOWER	F.R.	FLAT	QTY
B5	12	2/F TO 31/F	H	26
B13	12	32/F TO 33/F	H	2

BD. REF :
 F.S.D. REF :
 Note :
 1. All dimensions are in mm.
 2. All elevations are viewed from outside.
 3. All dimensions to be verified on site before construction.
 GENERAL NOTES

Legend :
 1. F.F.L. --- Finished floor level
 2. S.F.L. --- Structural floor level
 3. R.F.L. --- Reserved floor level
 X1 --- REFLECT MARK IN REBAR SHEET NO. X001

CLIENT : 佳明集團控股有限公司
 GRAND WING GROUP HOLDINGS LIMITED
 MAIN CONTRACTOR : GRAND TECH CONSTRUCTION CO. LTD.
 ARCHITECT : HONG TUNG & PARTNERS LIMITED
 STRUCTURAL ENGINEER : C M WONG & ASSOCIATES LTD.
 PROJECT : RESIDENTIAL DEVELOPMENT AT TSING YI TOWN LOT 170 SHAN ROAD
 TITLE : LAYOUT PLAN OF GLASS BALUSTRADE AT BALCONY
 JOB NO. : J-951
 DRAWN BY : LS DATE : 26-06-2020
 CHECK BY : SOLE AT: 120
 DWG. NO. : 051-CB-506 REV. : 0

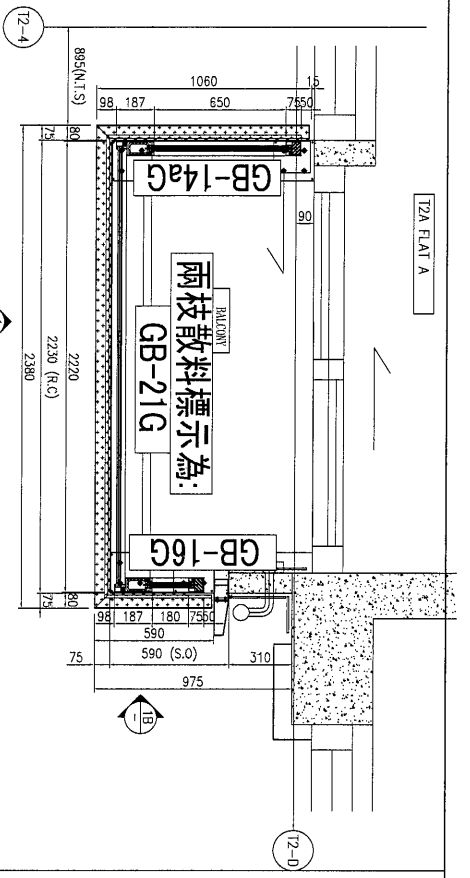

2 LAYOUT PLAN

FACADE COLOUR	
BALUSTRADE OF RAILING (2-17F)	DARK GREY
BALUSTRADE OF RAILING (18-33F)	DARK GREY
AL01	DARK GREY
AL02	WHITE
AL03	SANDY BROWN
AL04	TIMBER PATTERN

BAL. TYPE	TOWER	F.L.R.	FLAT	QTY
B21	T2A	1/F	A	1
B22	T2A	2/F TO 31/F	A	26
B26	T2A	32/F TO 33/F	A	2

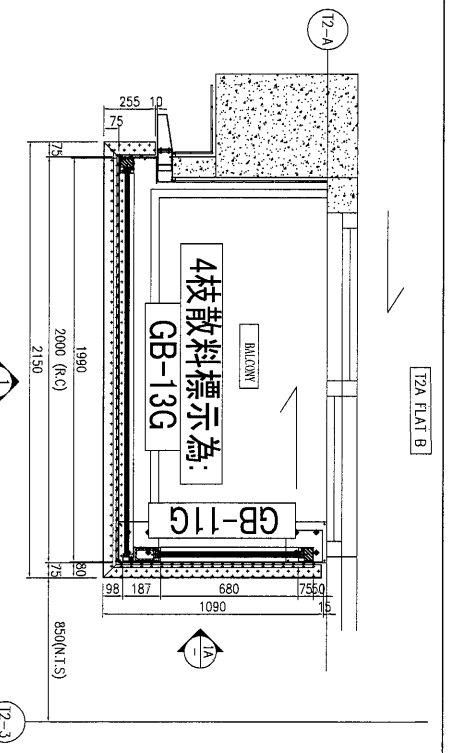

2 LAYOUT PLAN

FACADE COLOUR	
BALUSTRADE OF RAILING (2-17F)	DARK GREY
BALUSTRADE OF RAILING (18-33F)	WHITE
AL01	DARK GREY
AL02	WHITE
AL03	SANDY BROWN
AL04	TIMBER PATTERN

BAL. TYPE	TOWER	F.L.R.	FLAT	QTY
B20	T2A	2/F TO 31/F	B	26
B25	T2A	32/F TO 33/F	B	2

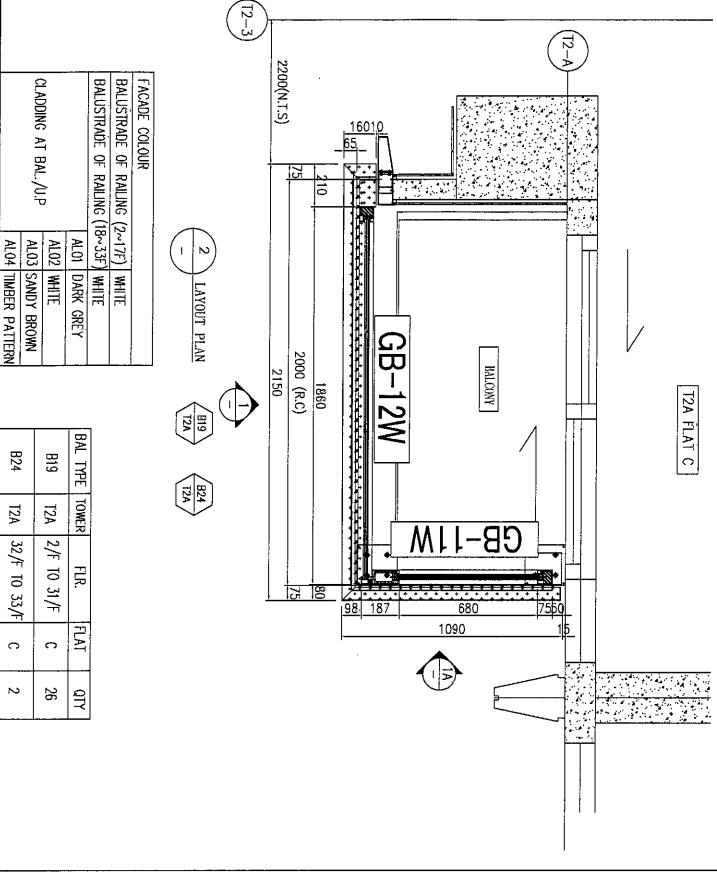

2 LAYOUT PLAN

FACADE COLOUR	
BALUSTRADE OF RAILING (2-17F)	WHITE
BALUSTRADE OF RAILING (18-33F)	WHITE
AL01	DARK GREY
AL02	WHITE
AL03	SANDY BROWN
AL04	TIMBER PATTERN

BAL. TYPE	TOWER	F.L.R.	FLAT	QTY
B19	T2A	2/F TO 31/F	C	26
B24	T2A	32/F TO 33/F	C	2

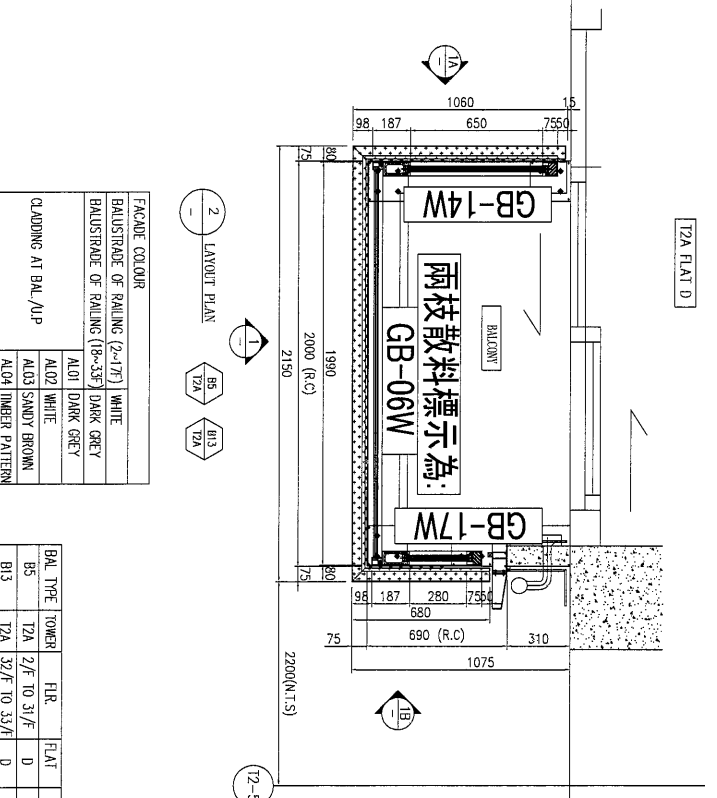

2 LAYOUT PLAN

FACADE COLOUR	
BALUSTRADE OF RAILING (2-17F)	WHITE
BALUSTRADE OF RAILING (18-33F)	DARK GREY
AL01	DARK GREY
AL02	WHITE
AL03	SANDY BROWN
AL04	TIMBER PATTERN

BAL. TYPE	TOWER	F.L.R.	FLAT	QTY
B5	T2A	2/F TO 31/F	D	26
B13	T2A	32/F TO 33/F	D	2

BD. REF. :
 F.S.O. REF. :
 Note :
 1. All dimensions are in mm.
 2. All elevations are viewed from outside.
 3. All dimensions to be verified on site before construction.
 GENERAL NOTES

Legend :
 1. F.F.L. --- Finished floor level
 2. S.F.L. --- Structural floor level
 3. R.F.L. --- Revised level

X1
 X001
 DESIGN MARK NO.
 REVISION SHEET NO.

CLIENT : 佳明集團控股有限公司
 GRAND HING GROUP HOLDINGS LIMITED

MAIN CONTRACTOR : GRAND TECH CONSTRUCTION CO. LTD.

ARCHITECT : 怡和建築有限公司
 HOPKINS & PARTNERS LIMITED

STRUCTURAL ENGINEER : C M WONG & ASSOCIATES LTD

MEP ENGINEER : 美特銳有限公司
 MIDEL (AMSTERDAM) ENGINEERING LTD.
 11th & 8th Street, Industrial Centre, 1/F
 610 Cheong Kwoon Ling Road, Kwun Tong
 (Tel: 23490211-4 Fax: (852) 27727866)

PROJECT : RESIDENTIAL DEVELOPMENT AT TSING YI TOWN LOT 178A SHAN ROAD

TITLE : LAYOUT PLAN OF GLASS BALUSTRADE AT BALCONY

APP. NO. : J-351
 DRAWN BY : LS DATE : 26-08-2020
 CHECK BY : SOLE AT. 125
 DWG. NO. : 051-08-5706 REV. : 0

129

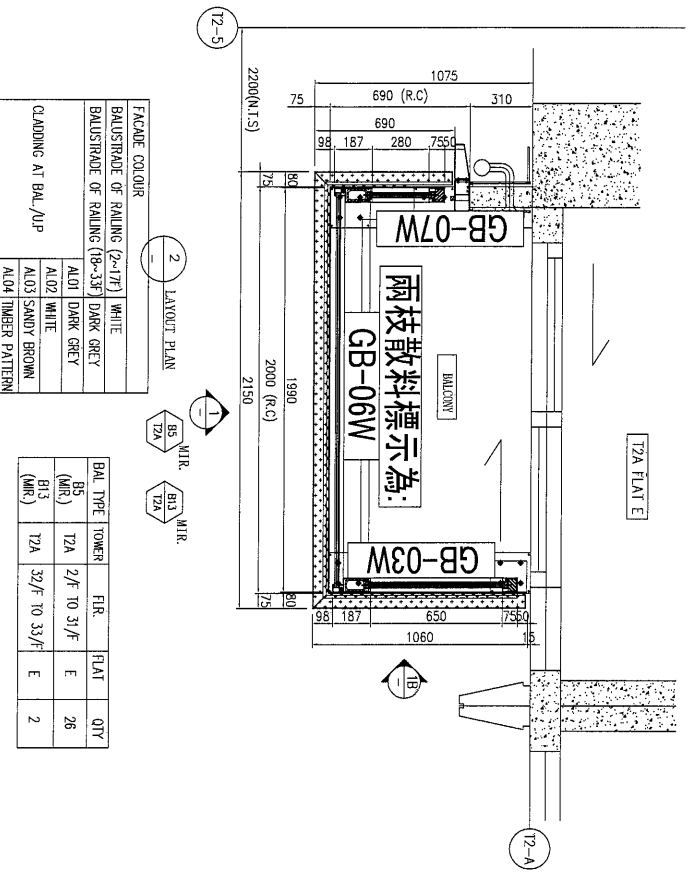

2 LAYOUT PLAN

BAULSTRADE COLOUR	WHITE
BAULSTRADE OF RAILING (2x17F)	WHITE
BAULSTRADE OF RAILING (18-33F)	DARK GREY
AL01	DARK GREY
AL02	WHITE
AL03	SANDY BROWN
CLADDING AT BAL./UP	AL04
	TIMBER PATTERN

BAL. TYPE	TOWER	FLOOR	FLAT	QTY
B5 (MIR)	T2A	2/F, 10, 31/F	E	26
B13 (MIR)	T2A	32/F, 10, 33/F	E	2

MIR. B5 T2A
MIR. B13 T2A

BD. REF :
 F.S.D. REF :
 Note :
 1. All dimensions are in mm.
 2. All elevations are viewed from outside.
 3. All dimensions to be verified on site before fabrication.
 GENERAL NOTES

Legend :
 1. F.L. --- Finished Floor Level
 2. S.F.L. --- Structural floor level
 3. (7) --- Proposed field

X11 RETAIL MARK NO.
 X100 MARK SHEET NO.

CLIENT : 佳明集團控股有限公司
 GRAND NINE GROUP HOLDINGS LIMITED

MAIN CONTRACTOR : GRAND TECH CONSTRUCTION CO. LTD.

ARCHITECT : WORKING & PARTNERS LIMITED
 10/F, 100 Queen's Road East, Hong Kong
 Tel: (852) 2522 7777 Fax: (852) 2522 7866

STRUCTURAL ENGINEER : C M WONG & ASSOCIATES LTD

PROJECT : MIDDI 美特銘有限公司
 MIDDI Apartment Development Ltd.
 510 Cheong Chee Ling Road, Kowloon
 Tel: (852) 9911-4 Fax: (852) 2727 8666

TITLE : LAYOUT PLAN OF GLASS BAULSTRADE AT BALCONY

JOB NO. : J-851
 DRAWN BY : LS DATE : 26-06-2020
 CHECK BY : SCALE A1: A2: 1:25
 DWG. NO. : JB51-CB-S07 REV. : 0

①

	座號	T1						
	單位	T1-A	T1-B	T1-C	T1-D	T1-E	T1-F	T1-G
8/F	主企橫	GB-01W	GB-14aG	GB-01G	GB-14aW	GB-05W	GB-14W	GB-14G
		GB-03aW	GB-15G	GB-03aG	GB-15W	GB-03W	GB-17W	GB-03G
		GB-02	GB-04G	GB-04G	GB-06W	GB-06W	GB-06W	GB-06G
9/F	主企橫	GB-01W	GB-14aG	GB-01G	GB-14aW	GB-05W	GB-14W	GB-14G
		GB-03aW	GB-15G	GB-03aG	GB-15W	GB-03W	GB-17W	GB-03G
		GB-02	GB-04G	GB-04G	GB-06W	GB-06W	GB-06W	GB-06G
10/F	主企橫	GB-01W	GB-14aG	GB-01G	GB-14aW	GB-05W	GB-14W	GB-14G
		GB-03aW	GB-15G	GB-03aG	GB-15W	GB-03W	GB-17W	GB-03G
		GB-02	GB-04G	GB-04G	GB-06W	GB-06W	GB-06W	GB-06G
11/F	主企橫	GB-01W	GB-14aG	GB-01G	GB-14aW	GB-05W	GB-14W	GB-14G
		GB-03aW	GB-15G	GB-03aG	GB-15W	GB-03W	GB-17W	GB-03G
		GB-02	GB-04G	GB-04G	GB-06W	GB-06W	GB-06W	GB-06G
12/F	主企橫	GB-01W	GB-14aG	GB-01G	GB-14aW	GB-05W	GB-14W	GB-14G
		GB-03aW	GB-15G	GB-03aG	GB-15W	GB-03W	GB-17W	GB-03G
		GB-02	GB-04G	GB-04G	GB-06W	GB-06W	GB-06W	GB-06G
15/F	主企橫	GB-01W	GB-14aG	GB-01G	GB-14aW	GB-05W	GB-14W	GB-14G
		GB-03aW	GB-15G	GB-03aG	GB-15W	GB-03W	GB-17W	GB-03G
		GB-02	GB-04G	GB-04G	GB-06W	GB-06W	GB-06W	GB-06G
16/F	主企橫	GB-01W	GB-14aG	GB-01G	GB-14aW	GB-05W	GB-14W	GB-14G
		GB-03aW	GB-15G	GB-03aG	GB-15W	GB-03W	GB-17W	GB-03G
		GB-02	GB-04G	GB-04G	GB-06W	GB-06W	GB-06W	GB-06G
17/F	主企橫	GB-01W	GB-14aG	GB-01G	GB-14aW	GB-05W	GB-14W	GB-14G
		GB-03aW	GB-15G	GB-03aG	GB-15W	GB-03W	GB-17W	GB-03G
		GB-02	GB-04G	GB-04G	GB-06W	GB-06W	GB-06W	GB-06G

(2)

	座號	T1A						
	單位	T1A-A	T1A-B	T1A-C	T1A-D	T1A-E	T1A-F	T1A-G
8/F	主企橫	GB-14aW	GB-05G	GB-18G	GB-07W	GB-14W	GB-07W	GB-14G
		GB-16G	GB-03aG	GB-19G	GB-03W	GB-17W	GB-03W	GB-17G
		GB-08G	GB-08G	GB-06G	GB-06W	GB-06W	GB-06W	GB-06G
9/F	主企橫	GB-14aW	GB-05G	GB-18G	GB-07W	GB-14W	GB-07W	GB-14G
		GB-16G	GB-03aG	GB-19G	GB-03W	GB-17W	GB-03W	GB-17G
		GB-08G	GB-08G	GB-06G	GB-06W	GB-06W	GB-06W	GB-06G
10/F	主企橫	GB-14aW	GB-05G	GB-18G	GB-07W	GB-14W	GB-07W	GB-14G
		GB-16G	GB-03aG	GB-19G	GB-03W	GB-17W	GB-03W	GB-17G
		GB-08G	GB-08G	GB-06G	GB-06W	GB-06W	GB-06W	GB-06G
11/F	主企橫	GB-14aW	GB-05G	GB-18G	GB-07W	GB-14W	GB-07W	GB-14G
		GB-16G	GB-03aG	GB-19G	GB-03W	GB-17W	GB-03W	GB-17G
		GB-08G	GB-08G	GB-06G	GB-06W	GB-06W	GB-06W	GB-06G
12/F	主企橫	GB-14aW	GB-05G	GB-18G	GB-07W	GB-14W	GB-07W	GB-14G
		GB-16G	GB-03aG	GB-19G	GB-03W	GB-17W	GB-03W	GB-17G
		GB-08G	GB-08G	GB-06G	GB-06W	GB-06W	GB-06W	GB-06G
15/F	主企橫	GB-14aW	GB-05G	GB-18G	GB-07W	GB-14W	GB-07W	GB-14G
		GB-16G	GB-03aG	GB-19G	GB-03W	GB-17W	GB-03W	GB-17G
		GB-08G	GB-08G	GB-06G	GB-06W	GB-06W	GB-06W	GB-06G
16/F	主企橫	GB-14aW	GB-05G	GB-18G	GB-07W	GB-14W	GB-07W	GB-14G
		GB-16G	GB-03aG	GB-19G	GB-03W	GB-17W	GB-03W	GB-17G
		GB-08G	GB-08G	GB-06G	GB-06W	GB-06W	GB-06W	GB-06G
17/F	主企橫	GB-14aW	GB-05G	GB-18G	GB-07W	GB-14W	GB-07W	GB-14G
		GB-16G	GB-03aG	GB-19G	GB-03W	GB-17W	GB-03W	GB-17G
		GB-08G	GB-08G	GB-06G	GB-06W	GB-06W	GB-06W	GB-06G

3

	座號	T2							
	單位	T2-A	T2-B	T2-C	T2-D	T2-E	T2-F	T2-G	T2-H
8/F	主企橫	GB-14aG	GB-01W	GB-14aW	GB-09G	GB-14W	GB-14W	GB-07G	GB-14G
		GB-15G	GB-03aW	GB-20W	GB-03aG	GB-16W	GB-17W	GB-03G	GB-17G
		GB-02G	GB-04W	GB-04W	GB-10G	GB-06W	GB-06W	GB-06G	GB-06G
9/F	主企橫	GB-14aG	GB-01W	GB-14aW	GB-09G	GB-14W	GB-14W	GB-07G	GB-14G
		GB-15G	GB-03aW	GB-20W	GB-03aG	GB-16W	GB-17W	GB-03G	GB-17G
		GB-02G	GB-04W	GB-04W	GB-10G	GB-06W	GB-06W	GB-06G	GB-06G
10/F	主企橫	GB-14aG	GB-01W	GB-14aW	GB-09G	GB-14W	GB-14W	GB-07G	GB-14G
		GB-15G	GB-03aW	GB-20W	GB-03aG	GB-16W	GB-17W	GB-03G	GB-17G
		GB-02G	GB-04W	GB-04W	GB-10G	GB-06W	GB-06W	GB-06G	GB-06G
11/F	主企橫	GB-14aG	GB-01W	GB-14aW	GB-09G	GB-14W	GB-14W	GB-07G	GB-14G
		GB-15G	GB-03aW	GB-20W	GB-03aG	GB-16W	GB-17W	GB-03G	GB-17G
		GB-02G	GB-04W	GB-04W	GB-10G	GB-06W	GB-06W	GB-06G	GB-06G
12/F	主企橫	GB-14aG	GB-01W	GB-14aW	GB-09G	GB-14W	GB-14W	GB-07G	GB-14G
		GB-15G	GB-03aW	GB-20W	GB-03aG	GB-16W	GB-17W	GB-03G	GB-17G
		GB-02G	GB-04W	GB-04W	GB-10G	GB-06W	GB-06W	GB-06G	GB-06G
15/F	主企橫	GB-14aG	GB-01W	GB-14aW	GB-09G	GB-14W	GB-14W	GB-07G	GB-14G
		GB-15G	GB-03aW	GB-20W	GB-03aG	GB-16W	GB-17W	GB-03G	GB-17G
		GB-02G	GB-04W	GB-04W	GB-10G	GB-06W	GB-06W	GB-06G	GB-06G
16/F	主企橫	GB-14aG	GB-01W	GB-14aW	GB-09G	GB-14W	GB-14W	GB-07G	GB-14G
		GB-15G	GB-03aW	GB-20W	GB-03aG	GB-16W	GB-17W	GB-03G	GB-17G
		GB-02G	GB-04W	GB-04W	GB-10G	GB-06W	GB-06W	GB-06G	GB-06G
17/F	主企橫	GB-14aG	GB-01W	GB-14aW	GB-09G	GB-14W	GB-14W	GB-07G	GB-14G
		GB-15G	GB-03aW	GB-20W	GB-03aG	GB-16W	GB-17W	GB-03G	GB-17G
		GB-02G	GB-04W	GB-04W	GB-10G	GB-06W	GB-06W	GB-06G	GB-06G

4

	座號	T2A				
	單位	T2A-A	T2A-B	T2A-C	T2A-D	T2A-E
8/F	主企橫	GB-14aG	GB11G	GB-11W	GB-14W	GB-07W
		GB-16G	GB-13G	GB-12W	GB-17W	GB-03W
		GB-21G	/	/	GB-06W	GB-06W
9/F	主企橫	GB-14aG	GB11G	GB-11W	GB-14W	GB-07W
		GB-16G	GB-13G	GB-12W	GB-17W	GB-03W
		GB-21G	/	/	GB-06W	GB-06W
10/F	主企橫	GB-14aG	GB11G	GB-11W	GB-14W	GB-07W
		GB-16G	GB-13G	GB-12W	GB-17W	GB-03W
		GB-21G	/	/	GB-06W	GB-06W
11/F	主企橫	GB-14aG	GB11G	GB-11W	GB-14W	GB-07W
		GB-16G	GB-13G	GB-12W	GB-17W	GB-03W
		GB-21G	/	/	GB-06W	GB-06W
12/F	主企橫	GB-14aG	GB11G	GB-11W	GB-14W	GB-07W
		GB-16G	GB-13G	GB-12W	GB-17W	GB-03W
		GB-21G	/	/	GB-06W	GB-06W
15/F	主企橫	GB-14aG	GB11G	GB-11W	GB-14W	GB-07W
		GB-16G	GB-13G	GB-12W	GB-17W	GB-03W
		GB-21G	/	/	GB-06W	GB-06W
16/F	主企橫	GB-14aG	GB11G	GB-11W	GB-14W	GB-07W
		GB-16G	GB-13G	GB-12W	GB-17W	GB-03W
		GB-21G	/	/	GB-06W	GB-06W
17/F	主企橫	GB-14aG	GB11G	GB-11W	GB-14W	GB-07W
		GB-16G	GB-13G	GB-12W	GB-17W	GB-03W
		GB-21G	/	/	GB-06W	GB-06W