



工程指示 / 要求簡箋(E.I.)

工程指示編號：EI/ 2593 /20 修改版次： E
 工程編號： J851 工程名稱： 青衣明翹滙
 工程項目： 露台欄河 (即欄河) 地盤用疏子玉 (18/F-33/F)
 收件人： 生統 發件人： Joe Chan 日期： 1/4/2021

要求提供 / 確認 事項：

- | | | |
|------------------------------------|-------------------------------------|-------------------------------|
| <input type="checkbox"/> 初步鋁料 B.M. | <input type="checkbox"/> 加工拆圖，然後生產 | <input type="checkbox"/> 尺寸表 |
| <input type="checkbox"/> 正式鋁料 B.M. | <input type="checkbox"/> 技術上資料 / 指示 | <input type="checkbox"/> 報價 |
| <input type="checkbox"/> 配件 B.M. | <input type="checkbox"/> 樣辦或貨品說明書 | <input type="checkbox"/> 分判合約 |
| <input type="checkbox"/> 其他： _____ | | |

內容：

補做鋁巴 (AL-UP10W-01) 共 15 件

請在 15/4/2021 前完成上列要求。

附有關圖紙 / 文件：

1 + 1 頁

以上項目為：

- 原合約工程包 原合約工程加 / 減賬 新工程報價

原因：-

分發東莞各部門：

- () 生產技術總監 連附件 () 技術部 連附件 () 生產部 連附件 () 機械設計部 連附件
 () 採購部 連附件 () 生產統籌部 連附件 梅軍
 () 質檢部 連附件 () 會計部 連附件 () 報關組 連附件 () 其他 _____ 連附件

分發香港各部門：

- () 行政部 連附件 () 會計部 連附件 () 統籌部 連附件 () 工程部地盤科文 [] 連附件
 () 採購部 連附件 () QS 部 連附件 () 維修部 連附件 () 其他 _____ 連附件

傳遞編號：

HK 0689 / 21

發件人簽署：

項目經理簽署：

P.P.

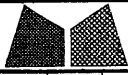

美特鋁質有限公司
MIDI Aluminium Fabricator Ltd.

工程號 J851
地盘 青衣190
图纸名称 铝巴加工图
材料 3mm厚铝板

類別
制圖 W.E.X
復核
批准
物料號 -
圖號 AL-UP10 R
數量 -
單件重量 - (KG)

修改
日期

採用工廠
材料颜色

部件编号	喷涂颜色	颜色编号	数量
AL-UP10RW-01	白色	TUC43350	15

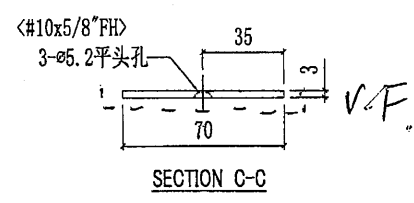
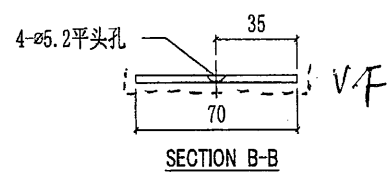
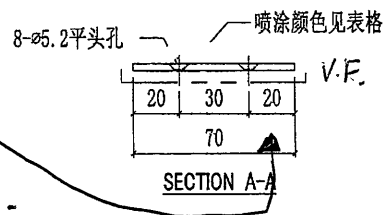
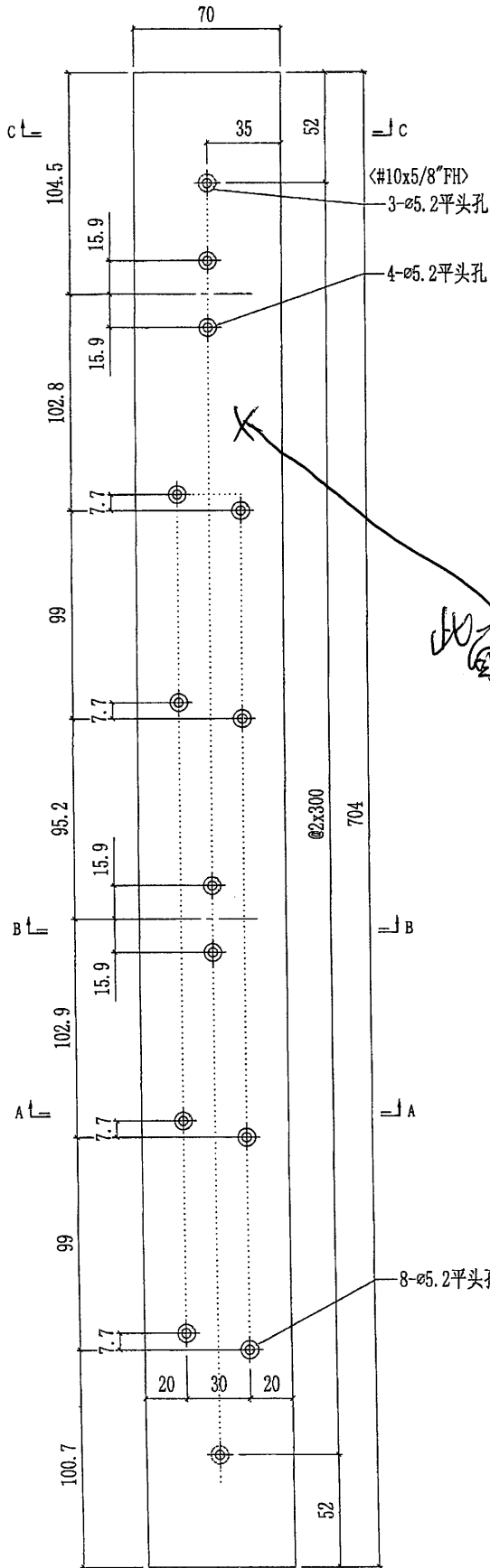

此图