



英 特 鋁 質 有 限 公 司  
MIDI ALUMINIUM FABRICATOR LTD.

工程指示 / 要求簡箋(E.I.)

工程指示編號：EI/2580

修改版次：-

工程編號：J851

工程名稱：青衣 明翹匯

工程項目：鋁料 加工圖(樣板層) 欄河邊企攞口

收件人：生統

發件人：Leung Hin Wai

日期：16/10-2020

要求提供 / 確認 事項：

- |                                    |                                     |                               |
|------------------------------------|-------------------------------------|-------------------------------|
| <input type="checkbox"/> 初步鋁料 B.M. | <input type="checkbox"/> 加工拆圖，然後生產  | <input type="checkbox"/> 尺寸表  |
| <input type="checkbox"/> 正式鋁料 B.M. | <input type="checkbox"/> 技術上資料 / 指示 | <input type="checkbox"/> 報價   |
| <input type="checkbox"/> 配件 B.M.   | <input type="checkbox"/> 樣辦或貨品說明書   | <input type="checkbox"/> 分判合約 |
| <input type="checkbox"/> 其他：_____  |                                     |                               |

內容：

請按附頁加工。送地盤。

請在\_\_\_\_\_前完成上列要求。

附：- 1+3頁

以上項目為：

- 原合約工程包                       原合約工程加 / 減賬                       新工程報價

原因：-

分發東莞各部門：

- ( ) 生產技術總監  連附件    ( ) 技術部     連附件    ( ) 生產部     連附件    ( ) 機械設計部  連附件  
 ( ) 採購部     連附件    ( ) 生產統籌部  連附件  
 ( ) 質檢部     連附件    ( ) 會計部     連附件    ( ) 報關組     連附件    ( ) 其他 \_\_\_\_\_  連附件

分發香港各部門：

- ( ) 行政部  連附件    ( ) 會計部  連附件    ( ) 統籌部  連附件    (✓) 工程部地盤科文     連附件  
 ( ) 採購部  連附件    ( ) QS 部     連附件    ( ) 維修部  連附件    ( ) 其他 \_\_\_\_\_  連附件

傳遞編號：

HK 2361

發件人簽署：

項目經理簽署：

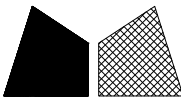
 藝 扭 跣 斷 衞 登 鼠 伺 MIDI Aluminium Fabricator Ltd.	??		易 蹋?	
	梁?	懷 槍 滂	2020.5.18	?? GB-D01
党 喇				
??				
	??	玳 蛩 輿	2020.5.30	? 講
		蠶 拘 Andy		奔 离

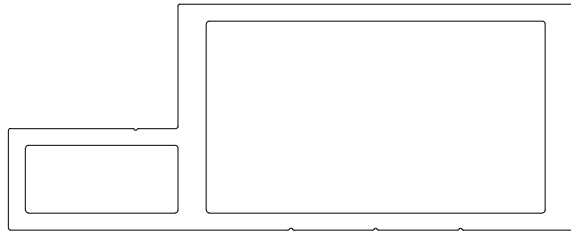

圖號	顏色	數量
GB-D01a	TUC43350(白)	10
GB-D01b	UCT534509SC-3(灰)	14

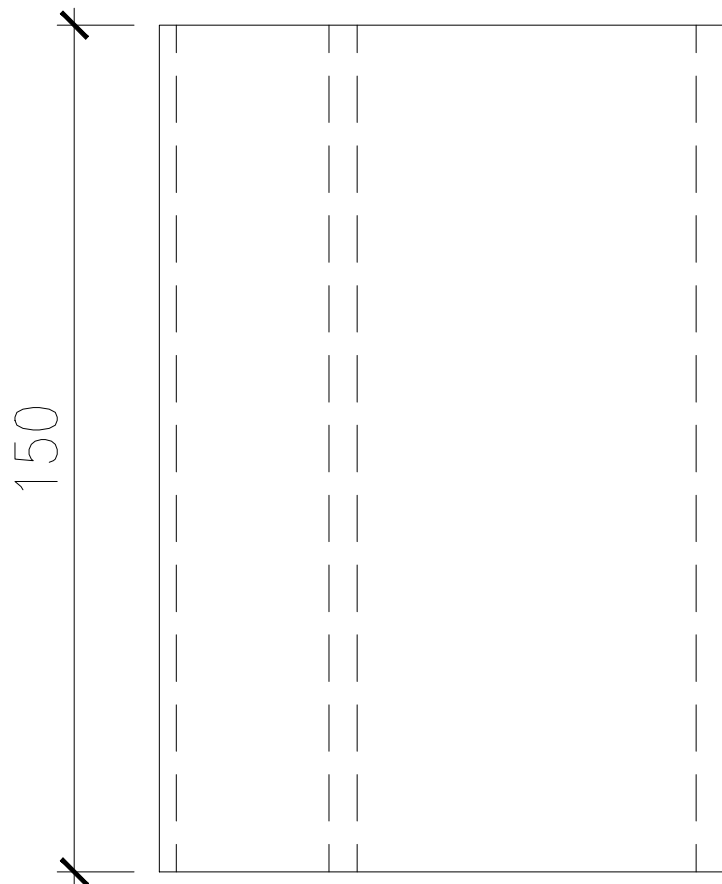

本品

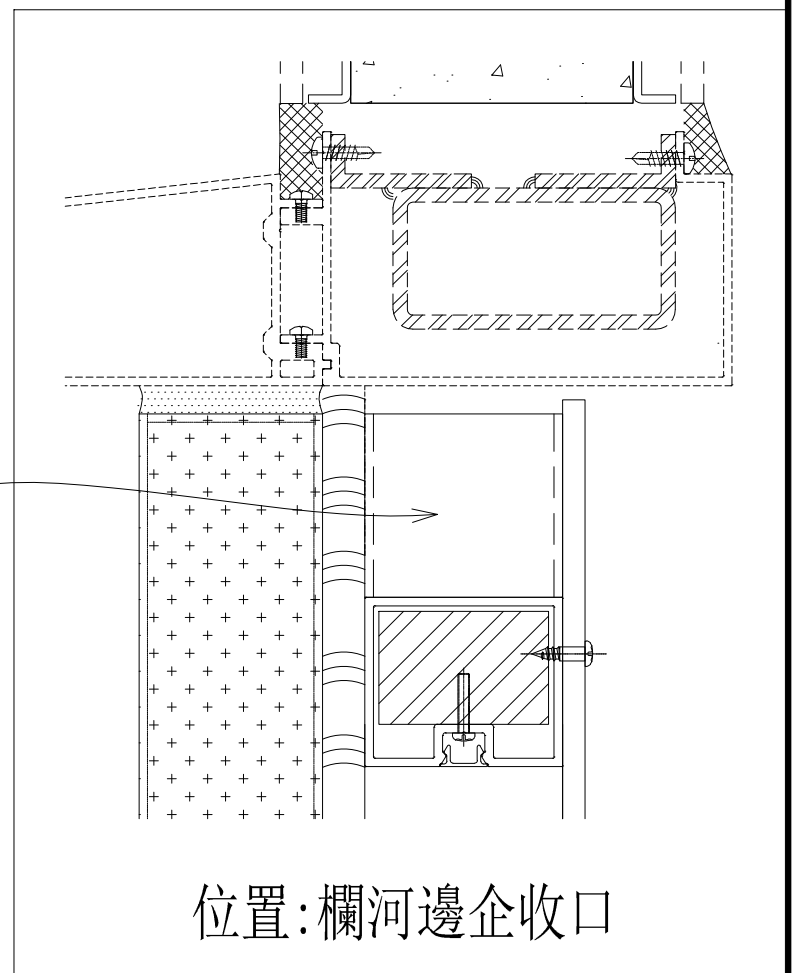

馱 最?	J-851	華 屨	青 衣 明 翹 滙	蜚 璃
靡 { 想	收 口 鋁		? 蛩	
第 蹋	X85789		華 屨	
? 伎	-		馱?	

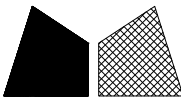
 藝 扭 跣 斷 衄 登 鼠 伺 MIDI Aluminium Fabricator Ltd.	??		易 蹋?	
	柒?	慄 槍 滂	2020.5.18	?? GB-D02
党 蛭				
??				
	?? 瞄	玳 蛭 輿	2020.5.30	? 講
	蠶 拘	Andy		奔 离

圖號	顏色	數量
GB-D02	MILL	24

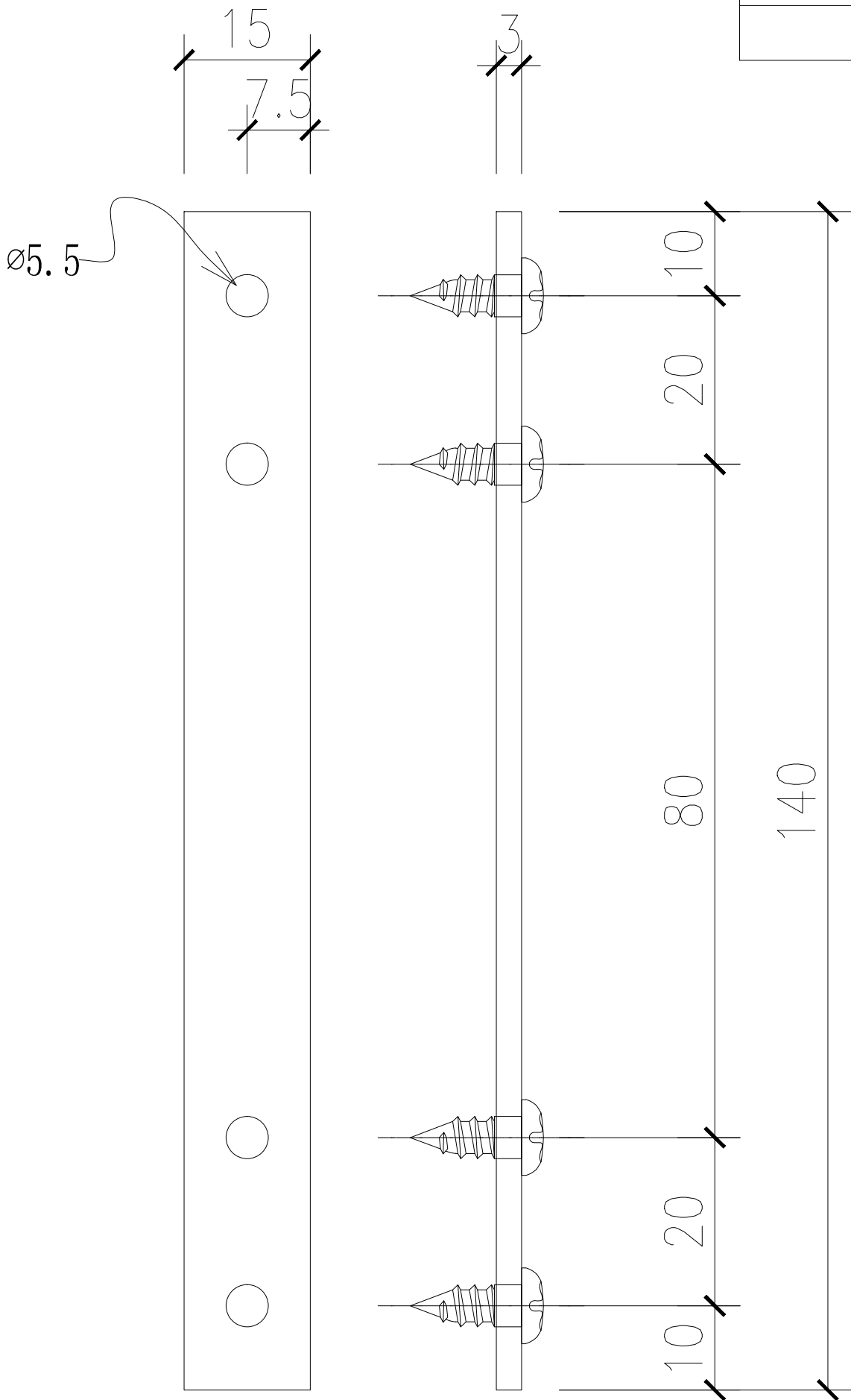

馱 最?	J-851	華 屨	青 衣 明 翹 滙	蜚 璃
靡 { 想	收 口 鋁	?	蛭	
第 蹋	15x3 鋁 巴	華 屨	✓	
? 伎	-	馱?		

