



## 工程指示 / 要求簡箋(E.I.)

工程指示編號：EI / 2563

修改版次：-

工程編號：J851

工程名稱：青衣 明翹匯

工程項目：樣板層編林箱加工圖

收件人：生統

發件人：Leung Hin Wai

日期：14/10/2020

□要求提供 / □確認 事項：

- |                                    |                                     |                               |
|------------------------------------|-------------------------------------|-------------------------------|
| <input type="checkbox"/> 初步鋁料 B.M. | <input type="checkbox"/> 加工拆圖，然後生產  | <input type="checkbox"/> 尺寸表  |
| <input type="checkbox"/> 正式鋁料 B.M. | <input type="checkbox"/> 技術上資料 / 指示 | <input type="checkbox"/> 報價   |
| <input type="checkbox"/> 配件 B.M.   | <input type="checkbox"/> 樣辦或貨品說明書   | <input type="checkbox"/> 分判合約 |
| <input type="checkbox"/> 其他：_____  |                                     |                               |

內容：

請按附頁加工。送地盤。

請在 15/10 前完成上列要求。

附：-

以上項目為：

- |                                 |                                      |                                |
|---------------------------------|--------------------------------------|--------------------------------|
| <input type="checkbox"/> 原合約工程包 | <input type="checkbox"/> 原合約工程加 / 減賬 | <input type="checkbox"/> 新工程報價 |
|---------------------------------|--------------------------------------|--------------------------------|

原因：-

分發東莞各部門：

- |                                 |                              |                                |                              |                              |                              |                                   |                              |
|---------------------------------|------------------------------|--------------------------------|------------------------------|------------------------------|------------------------------|-----------------------------------|------------------------------|
| <input type="checkbox"/> 生產技術總監 | <input type="checkbox"/> 連附件 | <input type="checkbox"/> 技術部   | <input type="checkbox"/> 連附件 | <input type="checkbox"/> 生產部 | <input type="checkbox"/> 連附件 | <input type="checkbox"/> 機械設計部    | <input type="checkbox"/> 連附件 |
| <input type="checkbox"/> 採購部    | <input type="checkbox"/> 連附件 | <input type="checkbox"/> 生產統籌部 | <input type="checkbox"/> 連附件 |                              |                              |                                   |                              |
| <input type="checkbox"/> 質檢部    | <input type="checkbox"/> 連附件 | <input type="checkbox"/> 會計部   | <input type="checkbox"/> 連附件 | <input type="checkbox"/> 報關組 | <input type="checkbox"/> 連附件 | <input type="checkbox"/> 其他 _____ | <input type="checkbox"/> 連附件 |

分發香港各部門：

- |                              |                              |                               |                              |                              |                              |                                   |                              |
|------------------------------|------------------------------|-------------------------------|------------------------------|------------------------------|------------------------------|-----------------------------------|------------------------------|
| <input type="checkbox"/> 行政部 | <input type="checkbox"/> 連附件 | <input type="checkbox"/> 會計部  | <input type="checkbox"/> 連附件 | <input type="checkbox"/> 統籌部 | <input type="checkbox"/> 連附件 | <input type="checkbox"/> 工程部地盤科文  | <input type="checkbox"/> 連附件 |
| <input type="checkbox"/> 採購部 | <input type="checkbox"/> 連附件 | <input type="checkbox"/> QS 部 | <input type="checkbox"/> 連附件 | <input type="checkbox"/> 維修部 | <input type="checkbox"/> 連附件 | <input type="checkbox"/> 其他 _____ | <input type="checkbox"/> 連附件 |

傳遞編號：

HR 2340

發件人簽署：

項目經理簽署：



 <b>美特鋁質</b> 有限公司 MIDI Aluminium Fabricator Ltd.	工程號: J-851	計算: 黃漢卿	日期: 12/10/2020	送呈: 施哥
	地盤名稱: 青衣明翹匯	核對: 王禮秋	日期: 12/10/2020	副本:
<b>廠用鋁板B.M.表</b>	項目類別: 後裝窗	批准:	日期:	
BM編號:	修改版次:	A/C Code:	總V.F.: 0.000	總重量: 88.42
此BM依據 資料計算				

序號	修改內容	鋁板圖號	鋁板名稱	顏色	實用	後備	總數	總重量	單件V.F.	總V.F.	單件展開面積	總展開面積	備註
									平方米	平方米	平方米	平方米	
1		T2-W13-LB1	3mm厚鋁板	MILL	1	0	1	3.289	0.000	0.000	0.405	0.405	
2		T2-L37A-LB1	3mm厚鋁板	MILL	1	0	1	3.588	0.000	0.000	0.441	0.441	
3		T2-W2-LB1a	3mm厚鋁板	MILL	1	0	1	8.422	0.000	0.000	1.036	1.036	
4		T2-W2-LB1	3mm厚鋁板	MILL	4	0	4	33.690	0.000	0.000	1.036	4.144	
5		T2-W23-LB1	3mm厚鋁板	MILL	1	0	1	8.422	0.000	0.000	1.036	1.036	
6		T2-L24-LB1	3mm厚鋁板	MILL	1	0	1	6.279	0.000	0.000	0.772	0.772	
7		T2-L10-LB1	3mm厚鋁板	MILL	1	0	1	6.279	0.000	0.000	0.772	0.772	
8		T2-W10-LB2	3mm厚鋁板	MILL	1	0	1	3.738	0.000	0.000	0.460	0.460	
9		T2-W10-LB3	3mm厚鋁板	MILL	1	0	1	3.738	0.000	0.000	0.460	0.460	
10		T2-W13-LB2	3mm厚鋁板	MILL	1	0	1	5.233	0.000	0.000	0.644	0.644	
11		T2-L21-LB1	3mm厚鋁板	MILL	1	0	1	5.744	0.000	0.000	0.707	0.707	
							總重:	88.423	總V.F:	0.000	總展開:	10.876	



 美特鋁質有限公司 MIDI Aluminium Fabricator Ltd.				類別	物料號			
修改	-	-		制圖	黃漢卿	2020.10.12	圖號	T2-W10-LB2
日期	-	-		復核	王禮秋	2020.10.12	數量	見表
				批准			位置	-

铝板编号	数量							
T2-W10-LB2	1							
T2-W10-LB3	1							

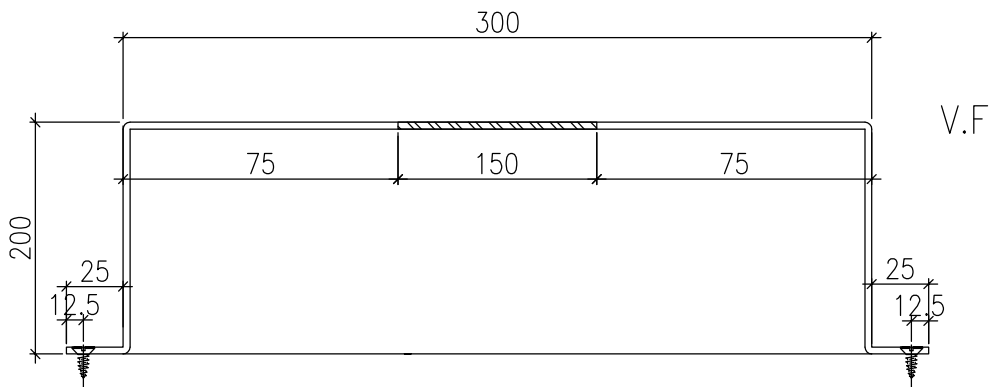
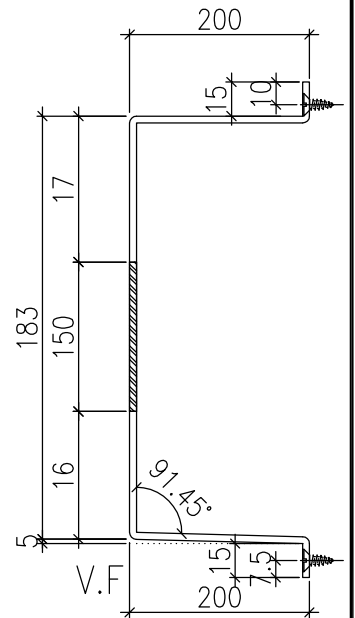
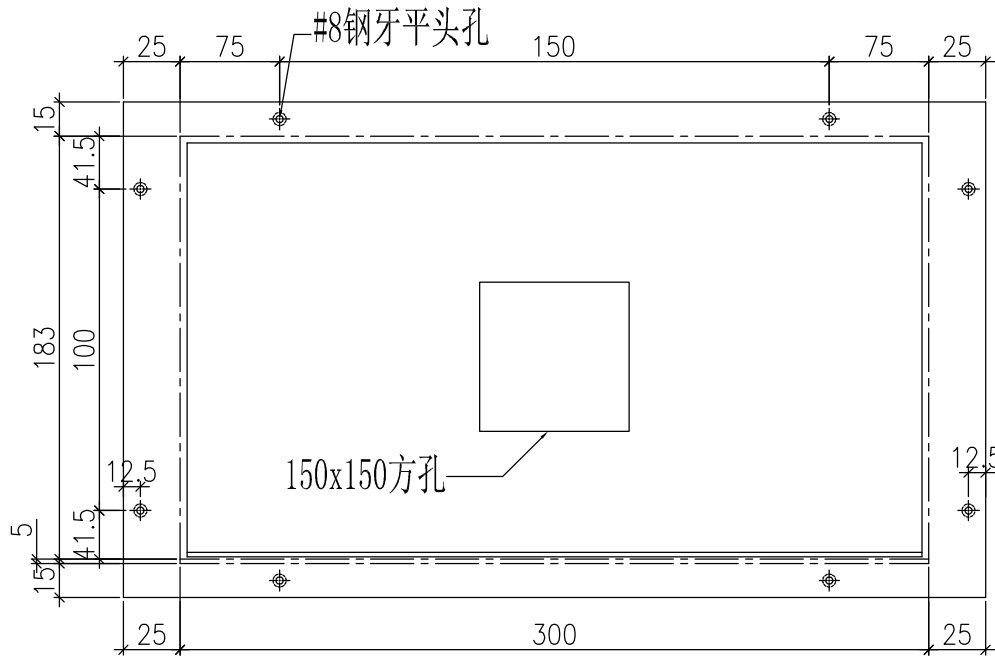

工程號	J-851	地盤	青衣明翹匯	附 件
名稱	編林箱加工圖		採 用	
材料	3mm厚铝板		地盤	
顏色	MILL		工廠	



美特鋁質有限公司  
MIDI Aluminium Fabricator Ltd.

類別		物料號	
制圖	黃漢卿	2020.10.12	圖號 T1-L24-LB1
復核	王禮秋	2020.10.12	數量 見表
日期	-	-	位置 -

铝板编号	数量	长度L	A	C	N	M
T2-L24-LB1	1	600	225	30	250	x 2 50
T2-W10-LB1	1	600	225	30	250	x 2 50

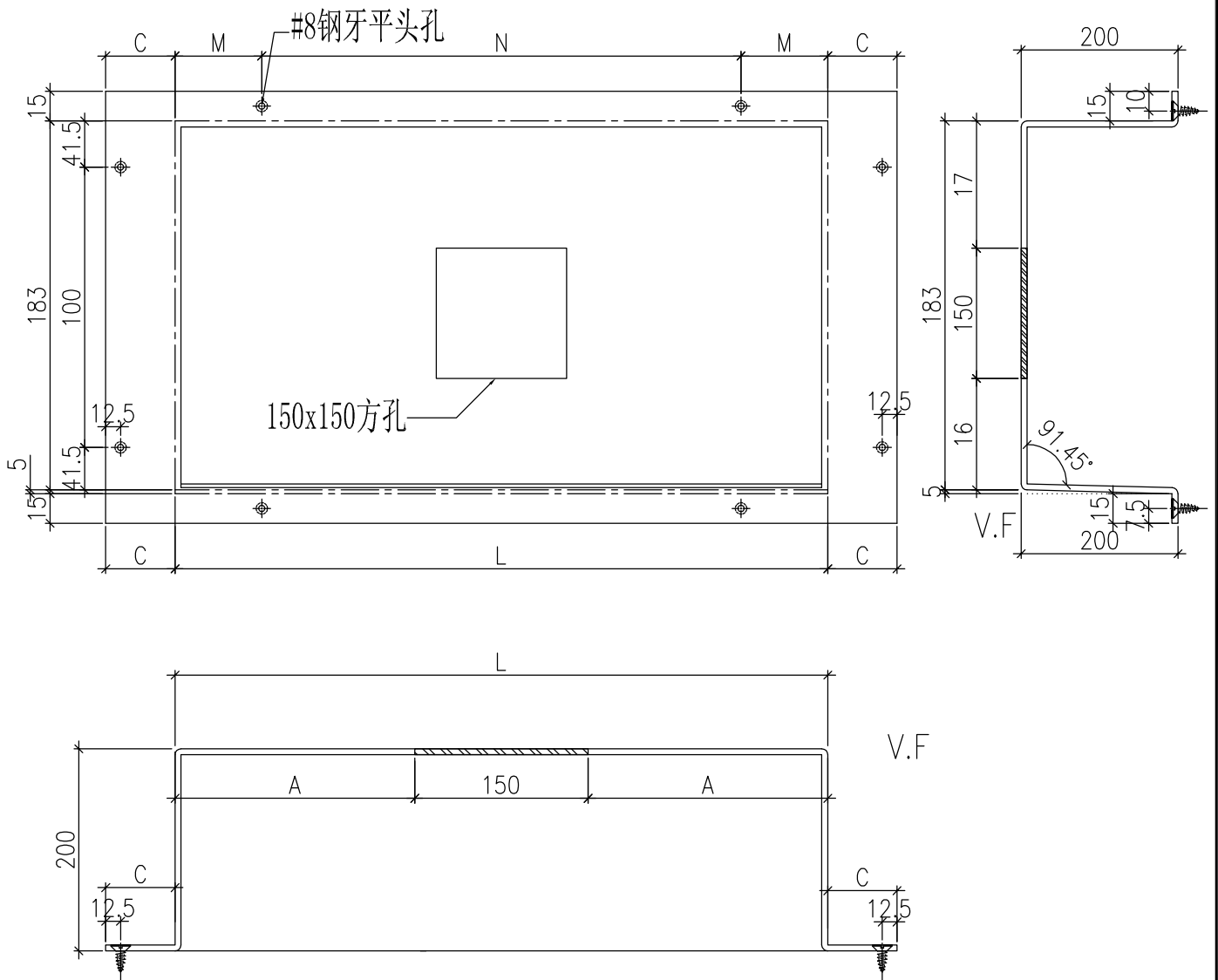

工程號	J-851	地盤	青衣明翹匯	附 件
名稱	編林箱加工圖	採	用	
材料	3mm厚铝板	地盤		
顏色	MILL	工廠		



美特鋁質有限公司  
MIDI Aluminium Fabricator Ltd.

類別

物料號

制圖

黃漢卿

2020.10.12

圖號

T2-W2-LB1

修改

-

-

復核

王禮秋

2020.10.12

數量

見表

日期

-

-

批准

位置

-

铝板编号	数量	长度L	L1	L2	A	B	C		N		M
T2-W2-LB1a	1	1200	900	300	375	75	45	250	x	4	100
T2-W2-LB1	4	1200	300	900	75	375	45	250	x	4	100
T2-W23-LB1	1	1200	300	900	75	375	55	250	x	4	100

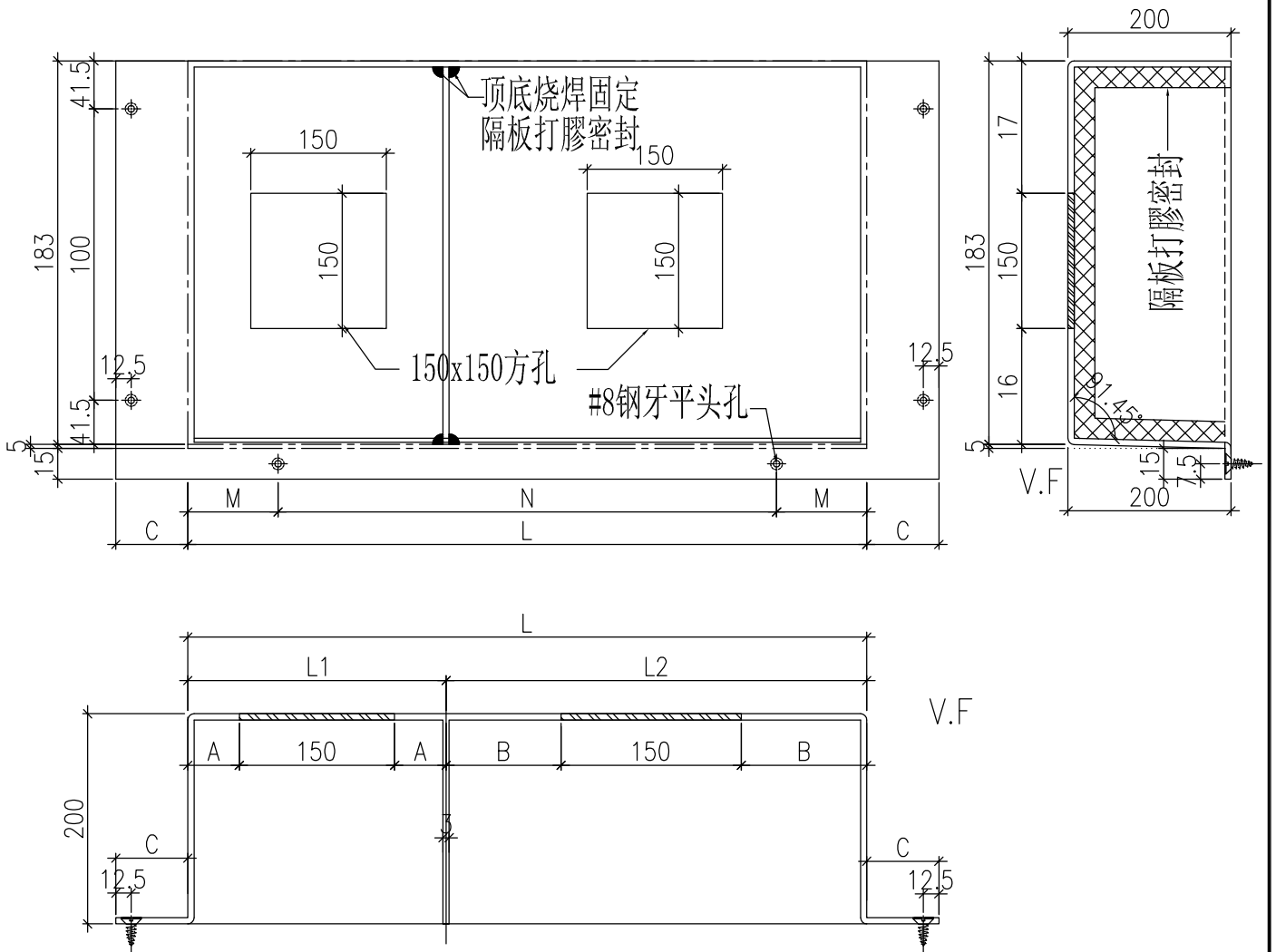

工程號	J-851	地盤	青衣明翹匯	附 件
名稱	編林箱加工圖		採 用	
材料	3mm厚铝板		地盤	
顏色	MILL		工廠	



美特鋁質有限公司  
MIDI Aluminium Fabricator Ltd.

類別		物料號	
制圖	黃漢卿	2020.10.12	圖號 T2-W13-LB1
復核	王禮秋	2020.10.12	數量 見表
批准			位置 -

修改	-	-	
日期	-	-	

铝板编号	数量						
T2-W13-LB2	1						

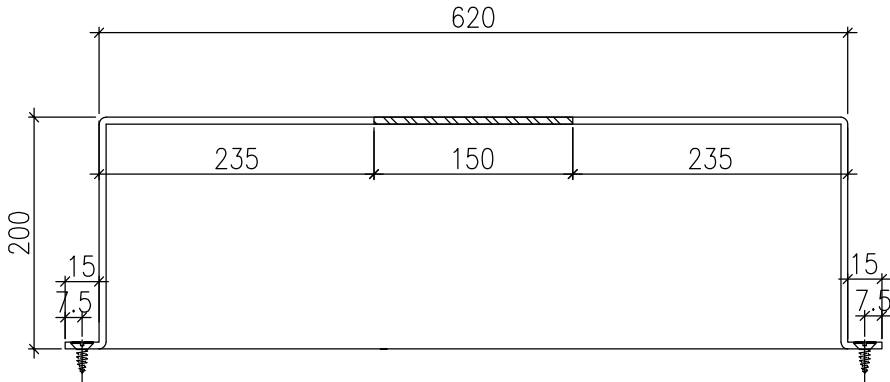
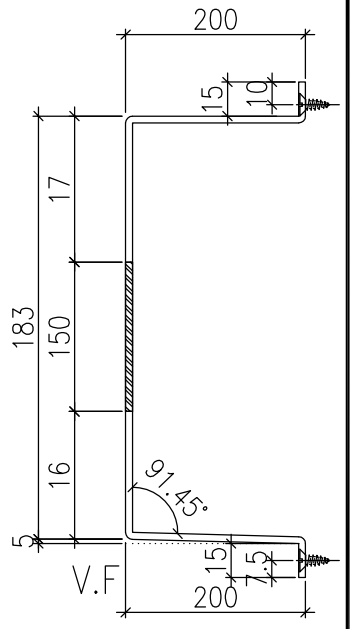
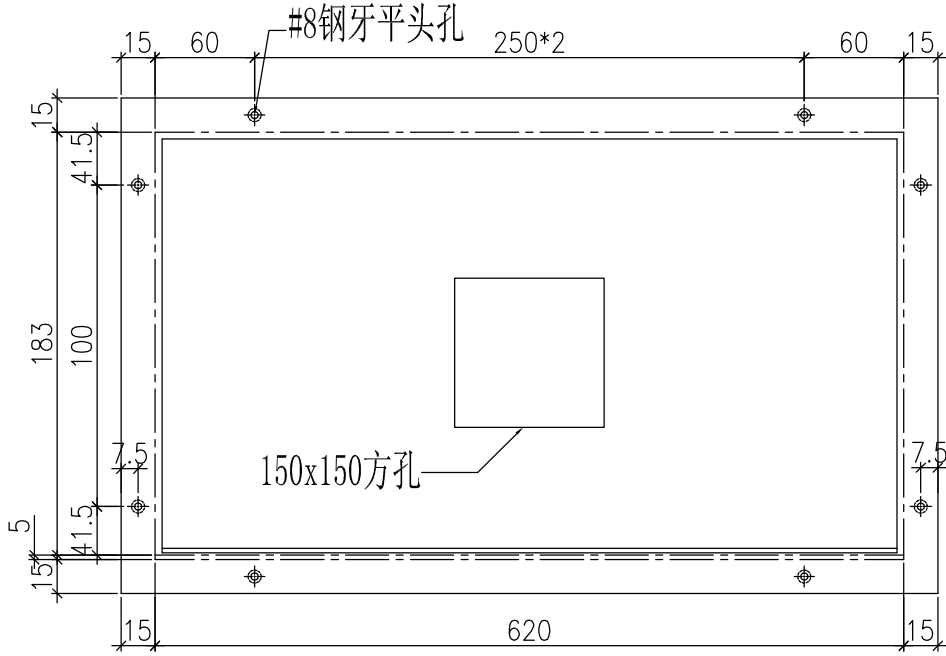

V.F

工程號	J-851	地盤	青衣明翹匯	附 件
名稱	編林箱加工圖	採	用	
材料	3mm厚铝板	地盤		
顏色	MILL	工廠		

 美特鋁質有限公司 MIDI Aluminium Fabricator Ltd.				類別		物料號	
修改	-	-		制圖	黃漢卿	2020.10.12	圖號 T2-L21-LB1
日期	-	-		復核	王禮秋	2020.10.12	數量 1
				批准			位置 -

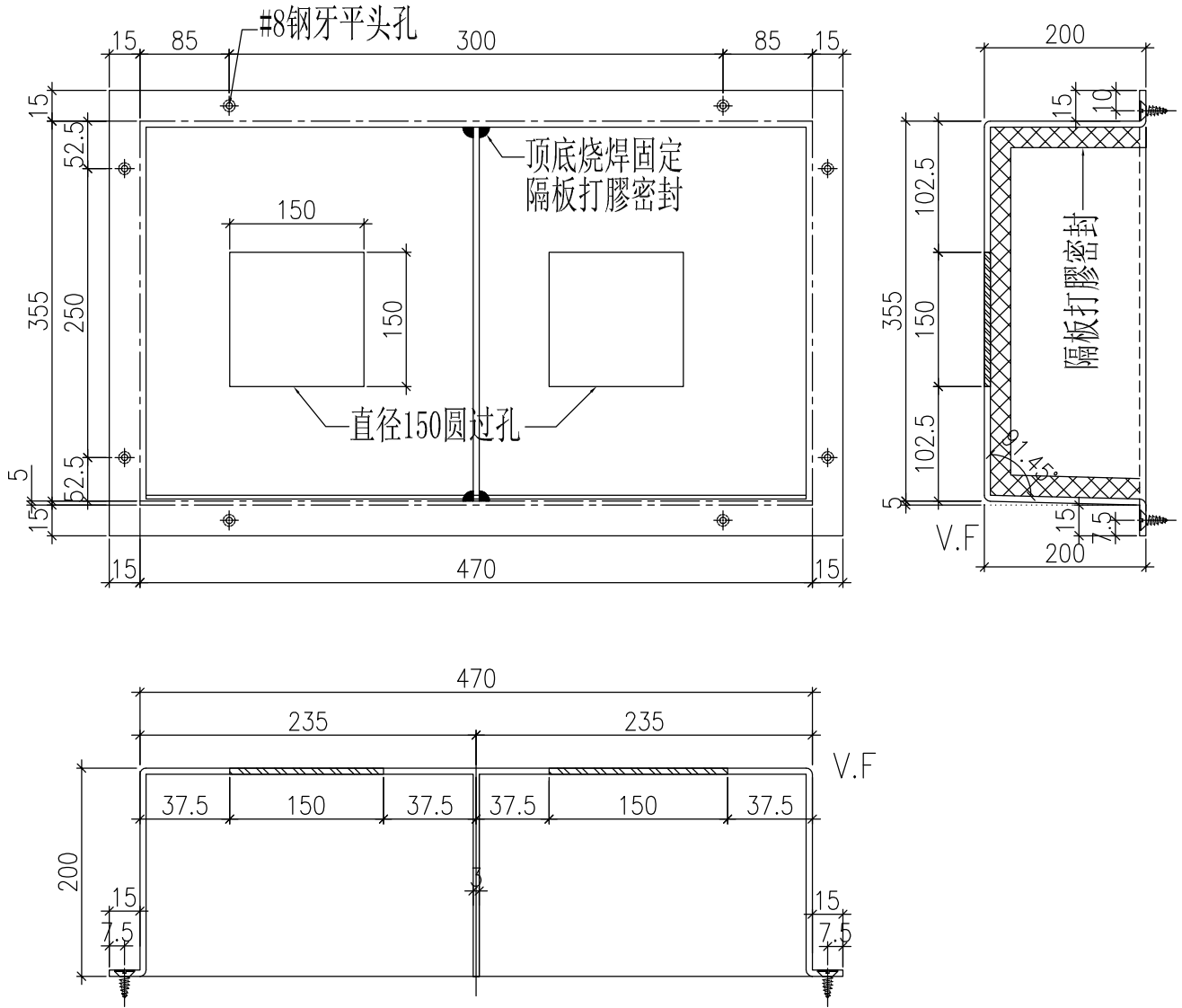

工程號	J-851	地盤	青衣明翹匯	附 件
名稱	編林箱加工圖		採 用	
材料	3mm厚鋁板		地盤	
顏色	MILL		工廠	

