



工程指示 / 要求簡箋(E.I.)

工程指示編號：EI /2475

修改版次：E

工程編號：J851

工程名稱：青衣 明翹匯

工程項目：單元件幕牆 地盤用鋁料加工圖

收件人：生統

發件人：Leung Hin Wai

日期：9/10-2020

要求提供 / 確認 事項：

- |                                    |                                     |                               |
|------------------------------------|-------------------------------------|-------------------------------|
| <input type="checkbox"/> 初步鋁料 B.M. | <input type="checkbox"/> 加工拆圖，然後生產  | <input type="checkbox"/> 尺寸表  |
| <input type="checkbox"/> 正式鋁料 B.M. | <input type="checkbox"/> 技術上資料 / 指示 | <input type="checkbox"/> 報價   |
| <input type="checkbox"/> 配件 B.M.   | <input type="checkbox"/> 樣辦或貨品說明書   | <input type="checkbox"/> 分判合約 |
| <input type="checkbox"/> 其他：_____  |                                     |                               |

內容：修改圖紙

---



---



---



---

請在\_\_\_\_\_前完成上列要求。

附：

以上項目為：

- 原合約工程包                       原合約工程加 / 減賬                       新工程報價

原因：-\_\_\_\_\_



分發東莞各部門：

- ( )生產技術總監 連附件    ( )技術部    連附件    ( )生產部    連附件    ( )機械設計部 連附件  
 ( )採購部    連附件    ( )生產統籌部 連附件  
 ( )質檢部    連附件    ( )會計部    連附件    ( )報關組    連附件    ( )其他 \_\_\_\_\_ 連附件

分發香港各部門：

- ( )行政部 連附件    ( )會計部 連附件    ( )統籌部 連附件    ( )工程部地盤科文    連附件  
 ( )採購部 連附件    ( )QS 部    連附件    ( )維修部 連附件    ( )其他 \_\_\_\_\_ 連附件

傳遞編號： **HL 2308**

發件人簽署：  
 項目經理簽署：





圖則登記表  
DRAWING REGISTER

工程名稱 Project Title:	<b>青衣190</b>
	<b>单元幕墙(1F~31F)</b>
工程編號 Project No:	<b>J851</b>

接收日期 Receiving Date (適用於客戶圖則)

年													
月													
日													

分發予 Distributed To

發出日期 Issued Date

年	22	06											
月	9	10											
日	20	20											

圖則編號 Drg. No.	圖則名稱 Drawing Title
GW-04A	单元组装图A
GW-04B	单元组装图B
GW-05A	单元组装图A
GW-05B	单元组装图B
GW-06A	单元组装图A
GW-06B	单元组装图B
GW-07A	单元组装图A
GW-07B	单元组装图B
GW-08A	单元组装图A
GW-08B	单元组装图B
GW-09A	单元组装图A
GW-09B	单元组装图B
GW-10A	单元组装图A
GW-10B	单元组装图B
GW-11A	单元组装图A
GW-11B	单元组装图B
GW-12A	单元组装图A
GW-12B	单元组装图B
GW-13A	单元组装图A
GW-13B	单元组装图B
GW-14A	单元组装图A
GW-14B	单元组装图B
GW-15A	单元组装图A
GW-15B	单元组装图B
GW-16A	单元组装图A
GW-16B	单元组装图B
GW-17A	单元组装图A
GW-17B	单元组装图B
GW-18A	单元组装图A
GW-18B	单元组装图B
GW-19A	单元组装图A
GW-19B	单元组装图B

修訂編號  
Revision No.

-													
-													
-													
-													
-													
-													
-													
-													
-													
-													
-													
-													
-													
-													
-													
-													
-													
-													
-													
-													
-													
-													
-													
-													
-													
-													
-													
-													
-													
-													
-													
-													









**圖則登記表**  
DRAWING REGISTER

工程名稱 Project Title:	<b>青衣190 單元幕牆(1F~31F)</b>
工程編號 Project No:	<b>J851</b>

接收日期 Receiving Date (適用於客戶圖則)

年	月	日									

分發予 Distributed To

發出日期 Issued Date

年	月	日									
22	06										
9	10										
20	20										

圖則編號 Drg. No.	圖則名稱 Drawing Title
W-62B	單元組裝圖B
W-63A	單元組裝圖A
W-63B	單元組裝圖B
W-64A	單元組裝圖A
W-64B	單元組裝圖B
W-65A	單元組裝圖A
W-65B	單元組裝圖B
W-66A	單元組裝圖A
W-66B	單元組裝圖B
W-67A	單元組裝圖A
W-67B	單元組裝圖B
W-68A	單元組裝圖A
W-68B	單元組裝圖B
W-69A	單元組裝圖A
W-69B	單元組裝圖B
W-70A	單元組裝圖A
W-70B	單元組裝圖B
W-71A	單元組裝圖A
W-71B	單元組裝圖B
W-72A	單元組裝圖A
W-72B	單元組裝圖B
W-73A	單元組裝圖A
W-73B	單元組裝圖B
W-74A	單元組裝圖A
W-74B	單元組裝圖B
W-75A	單元組裝圖A
W-75B	單元組裝圖B
W-76A	單元組裝圖A
W-76B	單元組裝圖B
W-77A	單元組裝圖A
W-77B	單元組裝圖B
W-78A	單元組裝圖A

修訂編號 Revision No.											
-											
-											
-											
-											
-											
-											
-											
-											
-											
-											
-											
-											
-											
-											
-											
-											
-											
-											
-											
-											
-											
-											
-											
-											
-											
-											
-											
-											
-											
-											
-											
-											
-											
-											
-											





圖則登記表  
DRAWING REGISTER

工程名稱 Project Title:	青衣190
	单元幕墙(1F~31F)
工程編號 Project No:	J851

接收日期 Receiving Date (適用於客戶圖則)

年									
月									
日									

分發予 Distributed To

發出日期 Issued Date

年	22	06							
月	9	10							
日	20	20							

圖則編號 Drg. No.	圖則名稱 Drawing Title
G-26A	单元组装图A
G-26B	单元组装图B
G-27A	单元组装图A
G-27B	单元组装图B
G-28A	单元组装图A
G-28B	单元组装图B
G-29A	单元组装图A
G-29B	单元组装图B
G-30A	单元组装图A
G-30B	单元组装图B
G-31A	单元组装图A
G-31B	单元组装图B
G-32A	单元组装图A
G-32B	单元组装图B
G-33A	单元组装图A
G-33B	单元组装图B
G-34A	单元组装图A
G-34B	单元组装图B
G-35A	单元组装图A
G-35B	单元组装图B
G-36A	单元组装图A
G-36B	单元组装图B
G-37A	单元组装图A
G-37B	单元组装图B
G-38A	单元组装图A
G-38B	单元组装图B
G-39A	单元组装图A
G-39B	单元组装图B
G-40A	单元组装图A
G-40B	单元组装图B
G-41A	单元组装图A
G-41B	单元组装图B

修訂編號  
Revision No.

-									
-									
-									
-									
-									
-									
-									
-									
-									
-									
-									
-									
-									
-									
-									
-									
-									
-									
-									
-									
-									
-									
-									
-									
-									
-									





圖則登記表  
DRAWING REGISTER

工程名稱 Project Title: **青衣190**  
**单元幕墙(1F~31F)**

工程編號 Project No: **J851**

接收日期 Receiving Date (適用於客戶圖則)

年									
月									
日									

分發予 Distributed To

發出日期 Issued Date

年	22	06							
月	9	10							
日	20	20							

圖則編號 Drg. No.	圖則名稱 Drawing Title
G-74A	单元组装图A
G-74B	单元组装图B
G-75A	单元组装图A
G-75B	单元组装图B
G-76A	单元组装图A
G-76B	单元组装图B
G-77A	单元组装图A
G-77B	单元组装图B
G-78A	单元组装图A
G-78B	单元组装图B
G-79A	单元组装图A
G-79B	单元组装图B
G-80A	单元组装图A
G-80B	单元组装图B
G-81A	单元组装图A
G-81B	单元组装图B
G-82A	单元组装图A
G-82B	单元组装图B
G-83A	单元组装图A
G-83B	单元组装图B
G-84A	单元组装图A
G-84B	单元组装图B
G-85A	单元组装图A
G-85B	单元组装图B
G-86A	单元组装图A
G-86B	单元组装图B
G-87A	单元组装图A
G-87B	单元组装图B
G-88A	单元组装图A
G-88B	单元组装图B
G-89A	单元组装图A
G-89B	单元组装图B

修訂編號  
Revision No.

-									
-									
-									
-									
-									
-									
-									
-	A								
-	A								
-	A								
-	A								
-	A								
-	A								
-	A								
-	A								
-									
-									
-									
-									
-									
-									
-									
-									
-									
-									
-									
-									
-									
-									
-									
-									
-									







圖則登記表  
DRAWING REGISTER

工程名稱 Project Title:	青衣190 单元幕墙(1F~31F)
工程編號 Project No:	J851

接收日期 Receiving Date (適用於客戶圖則)

年												
	月											
		日										

分發予 Distributed To

發出日期 Issued Date

年	22	06										
	月	9	10									
		日	20	20								

圖則編號 Drg. No.	圖則名稱 Drawing Title
CW-SH11LW	窗玉組裝圖
X85740-01L	窗玉加工圖
X85740-01R	窗玉加工圖
X85740-02L	窗玉加工圖
X85740-02R	窗玉加工圖
X85740-03L	窗玉加工圖
X85740-03R	窗玉加工圖
X85740-04L	窗玉加工圖
X85740-04R	窗玉加工圖
X85741-01	窗玉加工圖
X85741-02L	窗玉加工圖
X85741-02R	窗玉加工圖
AP-S01	窗玉加工圖
AA-S01	窗玉加工圖
AA-S02	窗玉加工圖
X84504-01	窗玉加工圖
X84504-02	窗玉加工圖
X84504-03	窗玉加工圖
X84504-04	窗玉加工圖
SS-01	窗玉加工圖
X85757-S01	窗玉加工圖
X85757-S02	窗玉加工圖
X85757-S03	窗玉加工圖
X85742-S01	窗玉加工圖
X85783-01	窗玉加工圖
X85719-01	单元加工圖
X85719-02	单元加工圖
X85719-03	单元加工圖
X85719-04	单元加工圖
X85719-05	单元加工圖
X85719-06	单元加工圖

修訂編號  
Revision No.

-												
-												
-												
-												
-												
-												
-												
-												
-												
-												
-												
-												
-												
-												
-												
-												
-												
-												
-												
-												
-												
-												
-												
-												
-												
-												
-												



圖則登記表  
DRAWING REGISTER

工程名稱 Project Title:	青衣190 单元幕墙(1F~31F)
工程編號 Project No:	J851

接收日期 Receiving Date (適用於客戶圖則)

年										
月										
日										

分發予 Distributed To

發出日期 Issued Date

年	22	06								
月	9	10								
日	20	20								

圖則編號 Drg. No.	圖則名稱 Drawing Title
X85722-01	单元加工图
X85722-02	单元加工图
X85722-03	单元加工图
X85722-04	单元加工图
X85722-05	单元加工图
X85722-06	单元加工图
X85722-07	单元加工图
X85722-08	单元加工图
X85722-09	单元加工图
X85722-10	单元加工图 (10月6号新加图纸)
X85725-01L	单元加工图
X85725-01R	单元加工图
X85725-02L	单元加工图
X85725-02R	单元加工图
X85725-03L	单元加工图
X85725-03R	单元加工图
X85725-04L	单元加工图
X85725-04R	单元加工图
X85725-05L	单元加工图 (10月6号取消)
X85725-05R	单元加工图 (10月6号取消)
X85725-06L	单元加工图 (10月6号取消)
X85725-06R	单元加工图 (10月6号取消)
X85726-01L	单元加工图
X85726-01R	单元加工图
X85726-02L	单元加工图
X85726-02R	单元加工图
X85726-03L	单元加工图
X85726-03R	单元加工图
X85726-04	单元加工图
X85726-05L	单元加工图
X85726-05R	单元加工图
X85726-06L	单元加工图

修訂編號  
Revision No.

-										
-										
-										
-										
-										
-										
-										
-										
-										
-										
-										
-										
-										
-										
-										
-										
-										
-										
-										
-										
-										
-										
-										
-										
-										
-										
-										
-										
-										
-										
-										







圖則登記表  
DRAWING REGISTER

工程名稱 Project Title:	青衣190 單元幕牆(1F~31F)
工程編號 Project No:	J851

接收日期 Receiving Date (適用於客戶圖則)

年										
月										
日										

分發予 Distributed To

發出日期 Issued Date

年	22	06								
月	9	10								
日	20	20								

圖則編號 Drg. No.	圖則名稱 Drawing Title
X85732-07	單元加工圖
X85732-08L	單元加工圖
X85732-08R	單元加工圖
X85732-09	單元加工圖
X85733-01L	單元加工圖
X85733-01R	單元加工圖
X85733-02L	單元加工圖
X85733-02R	單元加工圖
X85733-03L	單元加工圖
X85733-03R	單元加工圖
X85733-04L	單元加工圖
X85733-04R	單元加工圖
X85733-05L	單元加工圖
X85733-05R	單元加工圖
X85733-07L	單元加工圖
X85733-07R	單元加工圖
X85733-08L	單元加工圖
X85733-08R	單元加工圖
X85734-01L	單元加工圖
X85734-01R	單元加工圖
X85734-02L	單元加工圖
X85734-02R	單元加工圖
X85734-03L	單元加工圖
X85734-03R	單元加工圖
X85734-04L	單元加工圖
X85734-04R	單元加工圖
X85734-07L	單元加工圖
X85734-07R	單元加工圖
X85734-08L	單元加工圖
X85734-08R	單元加工圖
X85751-01	單元加工圖
X85751-02	單元加工圖

修訂編號  
Revision No.

-										
-										
-										
-										
-										
-										
-										
-										
-										
-										
-										
-										
-										
-										
-										
-										
-										
-										
-										
-										
-										
-										
-										
-										
-										
-										
-										
-										



圖則登記表  
DRAWING REGISTER

工程名稱 Project Title:	青衣190 單元幕牆(1F~31F)
工程編號 Project No:	J851

接收日期 Receiving Date (適用於客戶圖則)

年										
月										
日										

分發予 Distributed To

發出日期 Issued Date

年	22	06								
月	9	10								
日	20	20								

圖則編號 Drg. No.	圖則名稱 Drawing Title
X85744-02	單元加工圖
X85744-03	單元加工圖
X85744-04L	單元加工圖
X85744-04R	單元加工圖
X85744-05	單元加工圖
X85744-06	單元加工圖
X85745-01L	單元加工圖
X85745-01R	單元加工圖
X85745-02L	單元加工圖
X85745-02R	單元加工圖
X85748-01L	單元加工圖
X85748-01R	單元加工圖
X85748-02L	單元加工圖
X85748-02R	單元加工圖
X85742-01	單元加工圖
X85742-02	單元加工圖
X85742-03L	單元加工圖
X85742-03R	單元加工圖
X85742-04	單元加工圖
X85743-01	單元加工圖
X85743-02L	單元加工圖
X85743-02R	單元加工圖
X85743-03	單元加工圖
X85756-01	單元加工圖
X85756-02	單元加工圖
X85756-03	單元加工圖
X85756-04	單元加工圖
X85756-05L	單元加工圖
X85756-05R	單元加工圖
X85756-06L	單元加工圖
X85756-06R	單元加工圖
X85757-01	單元加工圖

修訂編號  
Revision No.

-										
-										
-										
-										
-										
-										
-										
-	A									
-	A									
-										
-										
-										
-										
-										
-										
-										
-										
-										
-										
-										
-	A									
-	A									
-	A									
-	A									

圖則登記表  
DRAWING REGISTER

工程名稱 Project Title:	青衣190 单元幕墙(1F~31F)
工程編號 Project No:	J851

接收日期 Receiving Date (適用於客戶圖則)

年									
月									
日									

分發予 Distributed To

發出日期 Issued Date

年	22	06							
月	9	10							
日	20	20							

圖則編號 Drg. No.	圖則名稱 Drawing Title
X85757-02	单元加工图
X85757-03	单元加工图
X85757-04	单元加工图
X85757-05L	单元加工图
X85757-05R	单元加工图
X85757-06L	单元加工图
X85757-06R	单元加工图
X85752-01	单元加工图
X85752-02L	单元加工图
X85752-02R	单元加工图
X85752-03L	单元加工图
X85752-03R	单元加工图
X85461-01L	单元加工图
X85461-01R	单元加工图
X85749-01L	单元加工图
X85749-01R	单元加工图
X85735-01L	单元加工图
X85735-01R	单元加工图
X85735-02L	单元加工图
X85735-02R	单元加工图
X85736-01	单元加工图
X85738-01S	单元加工图
X85784-01	单元加工图
X85218-01	单元加工图

修訂編號  
Revision No.

-									
-									
-									
-	A								
-	A								
-	A								
-	A								
-									
-									
-									
-									
-									
-									
-									
-									
-									
-									
-									
-									
-									
-									
-									
-									
-									
-									

J851单元幕墙单元件派位图(1)

T1-CW8					T1-CW12					T1-CW8R				
36F (Roof)	T1-CW8-3601 GFc-672.5Hx	T1-CW8-3602 GFe-1600Hx	T1-CW8-3603 GFe-807.5Hx	T1-CW8-3604 GFd-672.5Hx	36F (Roof)	T1-CW12-3601 GFc-1910Hx	T1-CW12-3602 GFd-650Hx	T1-CW12-3603 GFc-650Hx	T1-CW12-3604 GFd-1910Hx	36F (Roof)	T1-CW8R-3601 GFc-672.5Hx	T1-CW8R-3602 GFe-807.5Hx	T1-CW8R-3603 GFe-1600Hx	T1-CW8R-3604 GFd-672.5Hx
35F	T1-CW8-3501 GSLa-672.5H9-b1	T1-CW8-3502 GFe-1600H9	T1-CW8-3503 GFe-807.5H9	T1-CW8-3504 GSRb-672.5H9-c2	35F	T1-CW12-3501 GFc-1910H9-c1	T1-CW12-3502 GSRb-650H9-c2	T1-CW12-3503 GSLa-650H9-c1	T1-CW12-3504 GFd-1910H9-c2	35F	T1-CW8R-3501 GSLa-672.5H9-c1	T1-CW8R-3502 GFe-807.5H9	T1-CW8R-3503 GFe-1600H9	T1-CW8R-3504 GSRb-672.5H9-b2
33F	T1-CW8-3301 GSLa-672.5H9-b1	T1-CW8-3302 GFe-1600H9	T1-CW8-3303 GFe-807.5H9	T1-CW8-3304 GSRb-672.5H9-c2	33F	T1-CW12-3301 GFc-1910H9-c2L	T1-CW12-3302 GSRb-650H9	T1-CW12-3303 GSLa-650H9-2b1	T1-CW12-3304 GFd-1910H9-c1L	33F	T1-CW8R-3301 GSLa-672.5H9-c1	T1-CW8R-3302 GFe-807.5H9	T1-CW8R-3303 GFe-1600H9	T1-CW8R-3304 GSRb-672.5H9-b2
32F	T1-CW8-3201 GSLa-672.5H9-b1F	T1-CW8-3202 GFe-1600H9-b2F	T1-CW8-3203 GFe-807.5H9-b1F	T1-CW8-3204 GSRb-672.5H9-c2	32F		T1-CW12-3202 GSRk-650H9-c1b2	T1-CW12-3203 GSLk-650H9-b1c2		32F	T1-CW8R-3201 GSLa-672.5H9-c1	T1-CW8R-3202 GFe-807.5H9-b2	T1-CW8R-3203 GFe-1600H9-b1	T1-CW8R-3204 GSRb-672.5H9-b2
31F	T1-CW8-3101 GSLa-672.5H1-b1	T1-CW8-3102 GFe-1600H1-b2	T1-CW8-3103 GFe-807.5H1-b1	T1-CW8-3104 GSRb-672.5H1-c2	31F		T1-CW12-3102 GSRk-650H1-c1b2	T1-CW12-3103 GSLk-650H1-b1c2		31F	T1-CW8R-3101 GSLa-672.5H1-c1	T1-CW8R-3102 GFe-807.5H1-b2	T1-CW8R-3103 GFe-1600H1-b1	T1-CW8R-3104 GSRb-672.5H1-b2
30F	T1-CW8-3001 GSLa-672.5H1-b1F	T1-CW8-3002 GFe-1600H1-b2F	T1-CW8-3003 GFe-807.5H1-b1F	T1-CW8-3004 GSRb-672.5H1-c2	30F		T1-CW12-3002 GSRk-650H1-c1b2	T1-CW12-3003 GSLk-650H1-b1c2		30F	T1-CW8R-3001 GSLa-672.5H1-c1	T1-CW8R-3002 GFe-807.5H1-b2	T1-CW8R-3003 GFe-1600H1-b1	T1-CW8R-3004 GSRb-672.5H1-b2
29F	T1-CW8-2901 GSLa-672.5H1-b1	T1-CW8-2902 GFe-1600H1-b2S	T1-CW8-2903 GFe-807.5H1-b1S	T1-CW8-2904 GSRb-672.5H1-c2	29F		T1-CW12-2902 GSRk-650H1-c1b2	T1-CW12-2903 GSLk-650H1-b1c2		29F	T1-CW8R-2901 GSLa-672.5H1-c1	T1-CW8R-2902 GFe-807.5H1-b2S	T1-CW8R-2903 GFe-1600H1-b1S	T1-CW8R-2904 GSRb-672.5H1-b2
28F	T1-CW8-2801 GSLa-672.5H1-b1F	T1-CW8-2802 GFe-1600H1-b2F	T1-CW8-2803 GFe-807.5H1-b1F	T1-CW8-2804 GSRb-672.5H1-c2	28F		T1-CW12-2802 GSRk-650H1-c1b2	T1-CW12-2803 GSLk-650H1-b1c2		28F	T1-CW8R-2801 GSLa-672.5H1-c1	T1-CW8R-2802 GFe-807.5H1-b2	T1-CW8R-2803 GFe-1600H1-b1	T1-CW8R-2804 GSRb-672.5H1-b2
27F	T1-CW8-2701 GSLa-672.5H1-b1	T1-CW8-2702 GFe-1600H1-b2	T1-CW8-2703 GFe-807.5H1-b1	T1-CW8-2704 GSRb-672.5H1-c2	27F		T1-CW12-2702 GSRk-650H1-c1b2	T1-CW12-2703 GSLk-650H1-b1c2		27F	T1-CW8R-2701 GSLa-672.5H1-c1	T1-CW8R-2702 GFe-807.5H1-b2	T1-CW8R-2703 GFe-1600H1-b1	T1-CW8R-2704 GSRb-672.5H1-b2
26F	T1-CW8-2601 GSLa-672.5H1-b1F	T1-CW8-2602 GFe-1600H1-b2F	T1-CW8-2603 GFe-807.5H1-b1F	T1-CW8-2604 GSRb-672.5H1-c2	26F		T1-CW12-2602 GSRk-650H1-c1b2	T1-CW12-2603 GSLk-650H1-b1c2		26F	T1-CW8R-2601 GSLa-672.5H1-c1	T1-CW8R-2602 GFe-807.5H1-b2	T1-CW8R-2603 GFe-1600H1-b1	T1-CW8R-2604 GSRb-672.5H1-b2
25F	T1-CW8-2501 GSLa-672.5H1-b1	T1-CW8-2502 GFe-1600H1-b2	T1-CW8-2503 GFe-807.5H1-b1	T1-CW8-2504 GSRb-672.5H1-c2	25F		T1-CW12-2502 GSRk-650H1-c1b2	T1-CW12-2503 GSLk-650H1-b1c2		25F	T1-CW8R-2501 GSLa-672.5H1-c1	T1-CW8R-2502 GFe-807.5H1-b2	T1-CW8R-2503 GFe-1600H1-b1	T1-CW8R-2504 GSRb-672.5H1-b2
23F	T1-CW8-2301 GSLa-672.5H1-b1F	T1-CW8-2302 GFe-1600H1-b2F	T1-CW8-2303 GFe-807.5H1-b1F	T1-CW8-2304 GSRb-672.5H1-c2	23F		T1-CW12-2302 GSRk-650H1-c1b2	T1-CW12-2303 GSLk-650H1-b1c2		23F	T1-CW8R-2301 GSLa-672.5H1-c1	T1-CW8R-2302 GFe-807.5H1-b2	T1-CW8R-2303 GFe-1600H1-b1	T1-CW8R-2304 GSRb-672.5H1-b2
22F	T1-CW8-2201 GSLa-672.5H1-b1	T1-CW8-2202 GFe-1600H1-b2S	T1-CW8-2203 GFe-807.5H1-b1S	T1-CW8-2204 GSRb-672.5H1-c2	22F		T1-CW12-2202 GSRk-650H1-c1b2	T1-CW12-2203 GSLk-650H1-b1c2		22F	T1-CW8R-2201 GSLa-672.5H1-c1	T1-CW8R-2202 GFe-807.5H1-b2S	T1-CW8R-2203 GFe-1600H1-b1S	T1-CW8R-2204 GSRb-672.5H1-b2
21F	T1-CW8-2101 GSLa-672.5H1-b1F	T1-CW8-2102 GFe-1600H1-b2F	T1-CW8-2103 GFe-807.5H1-b1F	T1-CW8-2104 GSRb-672.5H1-c2	21F		T1-CW12-2102 GSRk-650H1-c1b2	T1-CW12-2103 GSLk-650H1-b1c2		21F	T1-CW8R-2101 GSLa-672.5H1-c1	T1-CW8R-2102 GFe-807.5H1-b2	T1-CW8R-2103 GFe-1600H1-b1	T1-CW8R-2104 GSRb-672.5H1-b2
20F	T1-CW8-2001 GSLa-672.5H1-b1	T1-CW8-2002 GFe-1600H1-b2	T1-CW8-2003 GFe-807.5H1-b1	T1-CW8-2004 GSRb-672.5H1-c2	20F		T1-CW12-2002 GSRk-650H1-c1b2	T1-CW12-2003 GSLk-650H1-b1c2		20F	T1-CW8R-2001 GSLa-672.5H1-c1	T1-CW8R-2002 GFe-807.5H1-b2	T1-CW8R-2003 GFe-1600H1-b1	T1-CW8R-2004 GSRb-672.5H1-b2
19F	T1-CW8-1901 GSLa-672.5H1-b1F	T1-CW8-1902 GFe-1600H1-b2F	T1-CW8-1903 GFe-807.5H1-b1F	T1-CW8-1904 GSRb-672.5H1-c2	19F		T1-CW12-1902 GSRk-650H1-c1b2	T1-CW12-1903 GSLk-650H1-b1c2		19F	T1-CW8R-1901 GSLa-672.5H1-c1	T1-CW8R-1902 GFe-807.5H1-b2	T1-CW8R-1903 GFe-1600H1-b1	T1-CW8R-1904 GSRb-672.5H1-b2
18F	T1-CW8-1801 GSLa-672.5H1-b1	T1-CW8-1802 GFe-1600H1-b2	T1-CW8-1803 GFe-807.5H1-b1	T1-CW8-1804 GSRb-672.5H1-c2	18F		T1-CW12-1802 GSRk-650H1-c1b2	T1-CW12-1803 GSLk-650H1-b1c2		18F	T1-CW8R-1801 GSLa-672.5H1-c1	T1-CW8R-1802 GFe-807.5H1-b2	T1-CW8R-1803 GFe-1600H1-b1	T1-CW8R-1804 GSRb-672.5H1-b2
17F	T1-CW8-1701 GSLa-672.5H1-b1F	T1-CW8-1702 GFe-1600H1-b2F	T1-CW8-1703 GFe-807.5H1-b1F	T1-CW8-1704 GSRb-672.5H1-c2	17F		T1-CW12-1702 GSRk-650H1-c1b2	T1-CW12-1703 GSLk-650H1-b1c2		17F	T1-CW8R-1701 GSLa-672.5H1-c1	T1-CW8R-1702 GFe-807.5H1-b2	T1-CW8R-1703 GFe-1600H1-b1	T1-CW8R-1704 GSRb-672.5H1-b2
16F	T1-CW8-1601 GSLa-672.5H1-b1	T1-CW8-1602 GFe-1600H1-b2S	T1-CW8-1603 GFe-807.5H1-b1S	T1-CW8-1604 GSRb-672.5H1-c2	16F		T1-CW12-1602 GSRk-650H1-c1b2	T1-CW12-1603 GSLk-650H1-b1c2		16F	T1-CW8R-1601 GSLa-672.5H1-c1	T1-CW8R-1602 GFe-807.5H1-b2S	T1-CW8R-1603 GFe-1600H1-b1S	T1-CW8R-1604 GSRb-672.5H1-b2
15F	T1-CW8-1501 GSLa-672.5H1-b1F	T1-CW8-1502 GFe-1600H1-b2F	T1-CW8-1503 GFe-807.5H1-b1F	T1-CW8-1504 GSRb-672.5H1-c2	15F		T1-CW12-1502 GSRk-650H1-c1b2	T1-CW12-1503 GSLk-650H1-b1c2		15F	T1-CW8R-1501 GSLa-672.5H1-c1	T1-CW8R-1502 GFe-807.5H1-b2	T1-CW8R-1503 GFe-1600H1-b1	T1-CW8R-1504 GSRb-672.5H1-b2
12F	T1-CW8-1201 GSLa-672.5H1-b1	T1-CW8-1202 GFe-1600H1-b2	T1-CW8-1203 GFe-807.5H1-b1	T1-CW8-1204 GSRb-672.5H1-c2	12F		T1-CW12-1202 GSRk-650H1-c1b2	T1-CW12-1203 GSLk-650H1-b1c2		12F	T1-CW8R-1201 GSLa-672.5H1-c1	T1-CW8R-1202 GFe-807.5H1-b2	T1-CW8R-1203 GFe-1600H1-b1	T1-CW8R-1204 GSRb-672.5H1-b2
11F	T1-CW8-1101 GSLa-672.5H1-b1F	T1-CW8-1102 GFe-1600H1-b2F	T1-CW8-1103 GFe-807.5H1-b1F	T1-CW8-1104 GSRb-672.5H1-c2	11F		T1-CW12-1102 GSRk-650H1-c1b2	T1-CW12-1103 GSLk-650H1-b1c2		11F	T1-CW8R-1101 GSLa-672.5H1-c1	T1-CW8R-1102 GFe-807.5H1-b2	T1-CW8R-1103 GFe-1600H1-b1	T1-CW8R-1104 GSRb-672.5H1-b2
10F	T1-CW8-1001 GSLa-672.5H1-b1	T1-CW8-1002 GFe-1600H1-b2	T1-CW8-1003 GFe-807.5H1-b1	T1-CW8-1004 GSRb-672.5H1-c2	10F		T1-CW12-1002 GSRk-650H1-c1b2	T1-CW12-1003 GSLk-650H1-b1c2		10F	T1-CW8R-1001 GSLa-672.5H1-c1	T1-CW8R-1002 GFe-807.5H1-b2	T1-CW8R-1003 GFe-1600H1-b1	T1-CW8R-1004 GSRb-672.5H1-b2
9F	T1-CW8-0901 GSLa-672.5H1-b1F	T1-CW8-0902 GFe-1600H1-b2F	T1-CW8-0903 GFe-807.5H1-b1F	T1-CW8-0904 GSRb-672.5H1-c2	9F		T1-CW12-0902 GSRk-650H1-c1b2	T1-CW12-0903 GSLk-650H1-b1c2		9F	T1-CW8R-0901 GSLa-672.5H1-c1	T1-CW8R-0902 GFe-807.5H1-b2	T1-CW8R-0903 GFe-1600H1-b1	T1-CW8R-0904 GSRb-672.5H1-b2
8F	T1-CW8-0801 GSLa-672.5H1-b1	T1-CW8-0802 GFe-1600H1-b2	T1-CW8-0803 GFe-807.5H1-b1	T1-CW8-0804 GSRb-672.5H1-c2	8F		T1-CW12-0802 GSRk-650H1-c1b2	T1-CW12-0803 GSLk-650H1-b1c2		8F	T1-CW8R-0801 GSLa-672.5H1-c1	T1-CW8R-0802 GFe-807.5H1-b2	T1-CW8R-0803 GFe-1600H1-b1	T1-CW8R-0804 GSRb-672.5H1-b2
7F	T1-CW8-0701 GSLa-672.5H1-b1F	T1-CW8-0702 GFe-1600H1-b2F	T1-CW8-0703 GFe-807.5H1-b1F	T1-CW8-0704 GSRb-672.5H1-c2	7F		T1-CW12-0702 GSRk-650H1-c1b2	T1-CW12-0703 GSLk-650H1-b1c2		7F	T1-CW8R-0701 GSLa-672.5H1-c1	T1-CW8R-0702 GFe-807.5H1-b2	T1-CW8R-0703 GFe-1600H1-b1	T1-CW8R-0704 GSRb-672.5H1-b2
6F	T1-CW8-0601 GSLa-672.5H1-b1	T1-CW8-0602 GFe-1600H1-b2	T1-CW8-0603 GFe-807.5H1-b1	T1-CW8-0604 GSRb-672.5H1-c2	6F		T1-CW12-0602 GSRk-650H1-c1b2	T1-CW12-0603 GSLk-650H1-b1c2		6F	T1-CW8R-0601 GSLa-672.5H1-c1	T1-CW8R-0602 GFe-807.5H1-b2	T1-CW8R-0603 GFe-1600H1-b1	T1-CW8R-0604 GSRb-672.5H1-b2
5F	T1-CW8-0501 GSLa-672.5H1-b1F	T1-CW8-0502 GFe-1600H1-b2F	T1-CW8-0503 GFe-807.5H1-b1F	T1-CW8-0504 GSRb-672.5H1-c2	5F		T1-CW12-0502 GSRk-650H1-c1b2	T1-CW12-0503 GSLk-650H1-b1c2		5F	T1-CW8R-0501 GSLa-672.5H1-c1	T1-CW8R-0502 GFe-807.5H1-b2	T1-CW8R-0503 GFe-1600H1-b1	T1-CW8R-0504 GSRb-672.5H1-b2
3F	T1-CW8-0301 GSLa-672.5H4-b1	T1-CW8-0302 GFe-1600H4-b2	T1-CW8-0303 GFe-807.5H4-b1	T1-CW8-0304 GSRb-672.5H4-c2	3F		T1-CW12-0302 GSRk-650H4-c1b2	T1-CW12-0303 GSLk-650H1-b1c2		3F	T1-CW8R-0301 GSLa-672.5H1-c1	T1-CW8R-0302 GFe-807.5H1-b2	T1-CW8R-0303 GFe-1600H1-b1	T1-CW8R-0304 GSRb-672.5H1-b2
2F					2F			T1-CW12-0203 GSLk-575H1-c1c2		2F	T1-CW8R-0201 GSLa-672.5H1-c1	T1-CW8R-0202 GFe-807.5H1-b2	T1-CW8R-0203 GFe-1600H1-b1	T1-CW8R-0204 GSRb-672.5H1-b2
1F					1F			T1-CW12-0103 GSLk-575H6-c1c2		1F	T1-CW8R-0101 GSLa-672.5H6-c1	T1-CW8R-0102 GFe-807.5H6-b2	T1-CW8R-0103 GFe-1600H6-b1	T1-CW8R-0104 GSRb-672.5H6-b2

J851单元幕墙单元件分层数量表(Rev. A 06/10/2020)

序号	图号	单元件编号	单元数量	分层数量																																		
				1F	2F	3F	5F	6F	7F	8F	9F	10F	11F	12F	15F	16F	17F	18F	19F	20F	21F	22F	23F	25F	26F	27F	28F	29F	30F	31F	32F	33F	35F	RF				
1	WG-01	WGFe-807.5H2-b2	1													1																						
2	WG-02	WGFe-607.5H2-b1	1													1																						
3	WG-03	WGFe-357.5H3	1													1																						
4	WG-04	WGFe-707.5H2-b2	1													1																						
5	WG-05	WGFe-1590H2-b1	1													1																						
6	WG-06	WGFe-707.5H2-b1	1													1																						
7	WG-07	WGFe-1690H2-b2	1													1																						
8	WG-08	WGFe-1007.5H1-b1F	1													1																						
9	WG-09	WGFe-507.5H1-b2F	1													1																						
10	WG-10	WGFe-1292.5H1-c2	1													1																						
11	WG-11	WGSLa-672.5H2-c1	2													2																						
12	WG-12	WGSRb-672.5H2-c2	2													2																						
13	WG-13	WGSLa-672.5H1-c1F	1													1																						
14	WG-14	WGSRb-672.5H1-c2F	1													1																						
15	WG-15	WGSRa-557.5H1-c1b2	1													1																						
16	WG-16	WGSRk-672.5H1-c1b2	2													2																						
17	WG-17	WGSLk-662.5H1-b1c2	1													1																						
18	WG-18	WGSLk-622.5H1-b1c2	1													1																						
19	WG-19	WGSRm-672.5H2-b2S	1													1																						
20	WG-20	WGSLm-672.5H2-b1S	1													1																						
21	WG-21	WGSLg-817.5H1-c1	1													1																						
22	GW-01	GWFe-807.5H1-b1F	1													1																						
23	GW-02	GWFe-607.5H1-b2F	1													1																						
24	GW-03	GWFe-1452.5H1-b2F	1													1																						
25	GW-04	GWFe-357.5H3	1													1																						
26	GW-05	GWFe-707.5H1-b2F	1													1																						
27	GW-06	GWFe-707.5H1-b1F	1													1																						
28	GW-07	GWFe-1590H1-b2F	1													1																						
29	GW-08	GWFe-1690H1-b1F	1													1																						
30	GW-09	GWFe-1007.5H1-b2	1													1																						
31	GW-10	GWFe-507.5H1-b1	1													1																						
32	GW-11	GWFe-1292.5H1-c1	1													1																						
33	GW-12	GWSLa-672.5H1-c1	3													3																						
34	GW-13	GWSRb-672.5H1-c2	3													3																						
35	GW-14	GWSLb-557.5H1-b1c2	1													1																						
36	GW-15	GWSLk-672.5H1-b1c2	2													2																						
37	GW-16	GWSRk-622.5H1-c1b2	1													1																						
38	GW-17	GWSRk-662.5H1-c1b2	1													1																						
39	GW-18	GWSRm-672.5H1-b2SF	1													1																						
40	GW-19	GWSLm-672.5H1-b1SF	1													1																						
41	GW-20	GWSLm-672.5H1-b1F	1													1																						

J851单元幕墙单元件分层数量表(Rev. A 06/10/2020)

序号	图号	单元件编号	单元数量	分层数量																																
				1F	2F	3F	5F	6F	7F	8F	9F	10F	11F	12F	15F	16F	17F	18F	19F	20F	21F	22F	23F	25F	26F	27F	28F	29F	30F	31F	32F	33F	35F	RF		
42	GW-21	GWSRj-817.5H1-c2	1													1																				
43	W-01	WFe-807.5H1-b1	5														1		1					1		1							1			
44	W-02	WFe-807.5H1-b2	11		1	1	1	1	1	1	1	1	1	1	1																					
45	W-03	WFe-607.5H1-b1	11		1	1	1	1	1	1	1	1	1	1	1																					
46	W-04	WFe-607.5H1-b2	5														1		1					1		1								1		
47	W-05	WFe-1452.5H1-b2	5														1		1					1		1								1		
48	W-06	WFe-807.5H1-b1F	6																1		1		1		1		1				1					
49	W-07	WFe-607.5H1-b2F	6																1		1		1		1		1				1					
50	W-08	WFe-1452.5H1-b2F	6																1		1		1		1		1				1					
51	W-09	WFd-357.5H3	11		1	1	1	1	1	1	1	1	1	1	1																					
52	W-10	WFc-357.5H3	11															1	1	1	1			1	1	1	1	1			1	1				
53	W-11	WFe-1590H1-b1	5			1		1		1		1		1																						
54	W-12	WFe-1690H1-b1	5														1		1					1		1								1		
55	W-13	WFe-707.5H1-b1	10			1		1		1		1		1				1		1				1		1								1		
56	W-14	WFe-1690H1-b2	5			1		1		1		1		1																						
57	W-15	WFe-1590H1-b2	5														1		1					1		1									1	
58	W-16	WFe-707.5H1-b2	10			1		1		1		1		1				1		1				1		1									1	
59	W-17	WFe-1690H1-b1F	6																1		1		1		1		1				1					
60	W-18	WFe-707.5H1-b2F	12		1		1		1		1		1		1				1		1		1		1		1				1					
61	W-19	WFe-707.5H1-b1F	12		1		1		1		1		1		1				1		1		1		1		1				1					
62	W-20	WFe-1590H1-b2F	6																1		1		1		1		1				1					
63	W-21	WFe-1690H1-b2F	6		1		1		1		1		1		1																					
64	W-22	WFe-1590H1-b1F	6		1		1		1		1		1		1																					
65	W-23	WFe-1007.5H1-b1	11		1	1	1	1	1	1	1	1	1	1	1	1																				
66	W-24	WFe-1007.5H1-b2	11															1	1	1	1			1	1	1	1	1			1	1				
67	W-25	WFe-507.5H1-b2	11		1	1	1	1	1	1	1	1	1	1	1	1																				
68	W-26	WFe-507.5H1-b1	11															1	1	1	1			1	1	1	1	1			1	1				
69	W-27	WFh-1292.5H1-c2	11		1	1	1	1	1	1	1	1	1	1	1	1																				
70	W-28	Wff-1292.5H1-c1	11															1	1	1	1			1	1	1	1	1			1	1				
71	W-29	WSLa-672.5H1-c1	75		3	3	3	3	3	3	3	3	3	3	3	3	3	3	3	3	3	3	3	3	3	3	3	3	3	3	3	3	3	3	3	3
72	W-30	WSRb-672.5H1-c2	75		3	3	3	3	3	3	3	3	3	3	3	3	3	3	3	3	3	3	3	3	3	3	3	3	3	3	3	3	3	3	3	3
73	W-31	WSRa-557.5H1-c1b2	12		1	1	1	1	1	1	1	1	1	1	1	1																				
74	W-32	WSLb-557.5H1-b1c2	13																1	1	1	1	1	1	1	1	1	1	1	1	1	1	1	1	1	1
75	W-33	WSLk-672.5H1-b1c2	26																2	2	2	2	2	2	2	2	2	2	2	2	2	2	2	2	2	2
76	W-34	WSRk-672.5H1-c1b2	24		2	2	2	2	2	2	2	2	2	2	2	2																				
77	W-35	WSLk-662.5H1-b1c2	12		1	1	1	1	1	1	1	1	1	1	1	1																				
78	W-36	WSRk-622.5H1-c1b2	13																1	1	1	1	1	1	1	1	1	1	1	1	1	1	1	1	1	1
79	W-37	WSLk-622.5H1-b1c2	12		1	1	1	1	1	1	1	1	1	1	1	1																				
80	W-38	WSRk-662.5H1-c1b2	13																1	1	1	1	1	1	1	1	1	1	1	1	1	1	1	1	1	1
81	W-39	WSRm-672.5H1-b2S	13			1		1		1		1		1		1		1		1		1		1		1		1		1		1		1		1
82	W-40	WSLm-672.5H1-b1S	13			1		1		1		1		1		1		1		1		1		1		1		1		1		1		1		1

J851单元幕墙单元件分层数量表(Rev. A 06/10/2020)

序号	图号	单元件编号	单元数量	分层数量																																	
				1F	2F	3F	5F	6F	7F	8F	9F	10F	11F	12F	15F	16F	17F	18F	19F	20F	21F	22F	23F	25F	26F	27F	28F	29F	30F	31F	32F	33F	35F	RF			
83	W-41	WSRm-672.5H1-b2SF	12		1		1		1		1		1				1		1		1		1		1		1		1								
84	W-42	WSLm-672.5H1-b1SF	12		1		1		1		1		1				1		1		1		1		1		1		1								
85	W-43	WSLm-672.5H1-b1	7														1		1		1		1		1		1		1		1						
86	W-44	WSLm-672.5H1-b1F	6														1		1		1		1		1		1		1								
87	W-45	WSLg-817.5H1-c1	12		1	1	1	1	1	1	1	1	1	1																							
88	W-46	WSRj-817.5H1-c2	13														1	1	1	1	1	1	1	1	1	1	1	1	1	1	1	1	1	1	1		
89	W-47	WSLg-817.5H7-c1	1	1																																	
90	W-48	WFh-1292.5H7-c2	1	1																																	
91	W-49	WSLa-672.5H7-c1	3	3																																	
92	W-50	WSRb-672.5H7-c2	3	3																																	
93	W-51	WSRk-672.5H7-c1b2	2	2																																	
94	W-52	WSRm-672.5H7-b2S	1	1																																	
95	W-53	WSLm-672.5H7-b1S	1	1																																	
96	W-54	WSRa-557.5H7-c1b2	1	1																																	
97	W-55	WSLk-662.5H7-b1c2	1	1																																	
98	W-56	WSLk-622.5H7-b1c2	1	1																																	
99	W-57	WFe-1007.5H7-b1	1	1																																	
100	W-58	WFe-507.5H7-b2	1	1																																	
101	W-59	WFe-807.5H7-b2	1	1																																	
102	W-60	WFe-607.5H7-b1	1	1																																	
103	W-61	WFd-357.5H8	1	1																																	
104	W-62	WFe-707.5H7-b2	1	1																																	
105	W-63	WFe-707.5H7-b1	1	1																																	
106	W-64	WFe-1590H7-b1	1	1																																	
107	W-65	WFe-1690H7-b2	1	1																																	
108	W-66	WFe-807.5H1-b1S	2																																		
109	W-67	WFe-807.5H1-b2S	1																																		
110	W-68	WFe-607.5H1-b1S	1																																		
111	W-69	WFe-607.5H1-b2S	2																																		
112	W-70	WFd-357.5H3-S	1																																		
113	W-71	WFe-357.5H3-S	2																																		
114	W-72	WFe-1590H1-b1S	1																																		
118	W-73	WFe-1590H1-b2S	2																																		
115	W-74	WFe-1690H1-b1S	2																																		
117	W-75	WFe-1690H1-b2S	1																																		
116	W-76	WFe-707.5H1-b1S	3																																		
119	W-77	WFe-707.5H1-b2S	3																																		
120	W-78	WFe-1007.5H1-b1S	1																																		
121	W-79	WFe-1007.5H1-b2S	2																																		
123	W-80	WFe-507.5H1-b1S	2																																		
122	W-81	WFe-507.5H1-b2S	1																																		
124	W-82	WFh-1292.5H1-c2S	1																																		

J851单元幕墙单元件分层数量表(Rev. A 06/10/2020)

序号	图号	单元件编号	单元数量	分层数量																																
				1F	2F	3F	5F	6F	7F	8F	9F	10F	11F	12F	15F	16F	17F	18F	19F	20F	21F	22F	23F	25F	26F	27F	28F	29F	30F	31F	32F	33F	35F	RF		
125	W-83	WFf-1292.5H1-c1S	2																		1						1									
126	W-84	WFe-1452.5H1-b2S	2																		1						1									
127	G-01	GFe-807.5H1-b1	15	1		1		2		2		2				1		1					1		1				1							
128	G-02	GFe-807.5H1-b2	38		1	2	1	2	1	2	1	2	1		1	3	1	3	1			1	3	1	3	1		1	3							
129	G-03	GFe-607.5H1-b1	5													1		1					1		1				1							
130	G-04	GFe-607.5H1-b2	6	1		1		1		1		1		1																						
131	G-05	GFe-807.5H2-b1	6		1		1		1		1		1																							
132	G-06	GFe-807.5H2-b2	6													1		1				1		1		1			1							
133	G-07	GFe-607.5H2-b1	6													1		1				1		1		1			1							
134	G-08	GFe-607.5H2-b2	6		1		1		1		1		1		1																					
135	G-09	GFe-1600H1-b2	9					1		1		1		1		1		1					1		1				1							
136	G-10	GFe-1600H1-b1	23		1	1	1	1	1	1	1	1	1		1	1	1	1	1			1	1	1	1	1		1	1							
137	G-11	GFe-1600H1-b2F	12				1		1		1		1		1		1		1			1		1		1		1								
138	G-12	GFe-807.5H1-b1F	12				1		1		1		1		1		1		1			1		1		1		1								
139	G-13	GFe-807.5H1-b2F	13		1		1		1		1		1		1		1		1			1		1		1		1								
140	G-14	GFe-1452.5H1-b2	6	1		1		1		1		1		1																						
141	G-15	GFe-1452.5H1-b1	10			1		1		1		1		1		1		1					1		1				1							
142	G-16	GFe-1452.5H1-b1F	13		1		1		1		1		1		1		1		1			1		1		1		1								
143	G-17	GFe-1452.5H2-b2	6		1		1		1		1		1		1																					
144	G-18	GFd-357.5H3	11													1	1	1	1			1	1	1	1	1		1	1							
145	G-19	GFc-357.5H3	11		1	1	1	1	1	1	1	1	1	1																						
146	G-20	GFe-1590H1-b2	6	1		1		1		1		1		1																						
147	G-21	GFe-1590H1-b1	5													1		1						1		1				1						
148	G-22	GFe-707.5H1-b1	11	1		1		1		1		1		1		1		1						1		1				1						
149	G-23	GFe-1690H1-b1	6	1		1		1		1		1		1																						
150	G-24	GFe-1690H1-b2	5													1		1						1		1				1						
151	G-25	GFe-707.5H1-b2	11	1		1		1		1		1		1		1		1					1		1		1			1						
152	G-26	GFe-707.5H2-b1	12		1		1		1		1		1				1		1			1		1		1			1							
153	G-27	GFe-1690H2-b1	6		1		1		1		1		1																							
154	G-28	GFe-1690H2-b2	6														1		1			1		1		1		1								
155	G-29	GFe-707.5H2-b2	12		1		1		1		1		1		1		1		1			1		1		1		1								
156	G-30	GFe-1590H2-b2	6		1		1		1		1		1		1																					
157	G-31	GFe-1590H2-b1	6														1		1			1		1		1		1								
158	G-32	GFe-1007.5H1-b1	5														1		1					1		1				1						
159	G-33	GFe-1007.5H1-b2	5			1		1		1		1		1																						
160	G-34	GFe-507.5H1-b2	5														1		1					1		1				1						
161	G-35	GFe-507.5H1-b1	5			1		1		1		1		1																						
162	G-36	GFe-1007.5H1-b1F	6															1		1			1		1		1		1							
163	G-37	GFe-1007.5H1-b2F	6		1		1		1		1		1		1																					
164	G-38	GFe-507.5H1-b2F	6															1		1			1		1		1		1							
165	G-39	GFe-507.5H1-b1F	6		1		1		1		1		1		1																					

J851单元幕墙单元件分层数量表(Rev. A 06/10/2020)

序号	图号	单元件编号	单元数量	分层数量																																
				1F	2F	3F	5F	6F	7F	8F	9F	10F	11F	12F	15F	16F	17F	18F	19F	20F	21F	22F	23F	25F	26F	27F	28F	29F	30F	31F	32F	33F	35F	RF		
166	G-40	GFF-1292.5H1-c1	11		1	1	1	1	1	1	1	1	1	1																						
167	G-41	GFh-1292.5H1-c2	11														1	1	1	1			1	1	1	1	1		1	1						
168	G-42	GSLa-672.5H1-c1	93	2	2	5	2	5	2	5	2	5	2	5	2	5	2	5	2	5	2	5	2	5	2	5	2	5	2	5	2	5	2	5		
169	G-43	GSRb-672.5H1-c2	65	2		3	1	4	1	4	1	4	1	4	1	4	1	4	1	4	1	4	1	4	1	4	1	4	1	4	1	4	1	4		
170	G-44	GSLa-672.5H2-c1	24		2		2		2		2		2		2		2		2		2		2		2		2		2		2		2			
171	G-45	GSRb-672.5H2-c2	24		2		2		2		2		2		2		2		2		2		2		2		2		2		2		2			
172	G-46	GSLa-672.5H1-b1	12					1		1		1		1		1		1		1		1		1		1		1		1		1		1		
173	G-47	GSRb-672.5H1-b2	26		1	1	1	1	1	1	1	1	1	1	1	1	1	1	1	1	1	1	1	1	1	1	1	1	1	1	1	1	1	1		
174	G-48	GSLa-672.5H1-b1F	12				1		1		1		1		1		1		1		1		1		1		1		1		1		1			
175	G-49	GSLa-672.5H1-c1F	12		1		1		1		1		1		1		1		1		1		1		1		1		1		1		1			
176	G-50	GSRb-672.5H1-c2F	12		1		1		1		1		1		1		1		1		1		1		1		1		1		1		1			
177	G-51	GSLb-557.5H1-b1c2	12		1	1	1	1	1	1	1	1	1	1	1	1																				
178	G-52	GSRa-557.5H1-c1b2	13														1	1	1	1	1	1	1	1	1	1	1	1	1	1	1	1	1	1		
179	G-53	GSLk-650H1-b1c2	25			1	1	1	1	1	1	1	1	1	1	1	1	1	1	1	1	1	1	1	1	1	1	1	1	1	1	1	1	1		
180	G-54	GSRk-650H1-c1b2	24				1	1	1	1	1	1	1	1	1	1	1	1	1	1	1	1	1	1	1	1	1	1	1	1	1	1	1	1		
181	G-55	GSLk-672.5H1-b1c2	24		2	2	2	2	2	2	2	2	2	2	2	2																				
182	G-56	GSRk-672.5H1-c1b2	26														2	2	2	2	2	2	2	2	2	2	2	2	2	2	2	2	2	2		
183	G-57	GSLk-662.5H1-b1c2	13														1	1	1	1	1	1	1	1	1	1	1	1	1	1	1	1	1	1		
184	G-58	GSRk-622.5H1-c1b2	12		1	1	1	1	1	1	1	1	1	1	1	1																				
185	G-59	GSLk-622.5H1-b1c2	13														1	1	1	1	1	1	1	1	1	1	1	1	1	1	1	1	1	1		
186	G-60	GSRk-662.5H1-c1b2	12		1	1	1	1	1	1	1	1	1	1	1	1																				
187	G-61	GSLk-672.5H1-b1c2S	26		1	1	1	1	1	1	1	1	1	1	1	1	1	1	1	1	1	1	1	1	1	1	1	1	1	1	1	1	1	1		
188	G-62	GSRm-672.5H1-b2S	27	1		2		2		2		2		2		2		2		2		2		2		2		2		2		2		2		
189	G-63	GSLm-672.5H1-b1S	14	1		1		1		1		1		1		1		1		1		1		1		1		1		1		1		1		
190	G-64	GSRm-672.5H2-b2S	12		1		1		1		1		1		1							1		1		1		1		1		1		1		
191	G-65	GSLm-672.5H2-b1S	12		1		1		1		1		1		1							1		1		1		1		1		1		1		
192	G-66	GSRm-672.5H1-b2SF	13		1		1		1		1		1		1		1		1		1		1		1		1		1		1		1		1	
193	G-67	GSLb-685H1-b1c2S	26		1	1	1	1	1	1	1	1	1	1	1	1	1	1	1	1	1	1	1	1	1	1	1	1	1	1	1	1	1	1	1	
194	G-68	GSLm-672.5H1-b1	7	1		1		1		1		1		1		1		1		1		1		1		1		1		1		1		1		
195	G-69	GSLm-672.5H2-b1	6		1		1		1		1		1		1		1		1		1		1		1		1		1		1		1		1	
196	G-70	GSLg-817.5H1-c1	13																			1	1	1	1	1	1	1	1	1	1	1	1	1	1	
197	G-71	GSRj-817.5H1-c2	12		1	1	1	1	1	1	1	1	1	1	1	1	1	1	1	1	1	1	1	1	1	1	1	1	1	1	1	1	1	1	1	
198	G-72	GSLk-575H6-c1c2	1	1																																
199	G-73	GSLa-672.5H6-c1	1	1																																
200	G-74	GSRb-672.5H6-b2	1	1																																
201	G-75	GFe-807.5H6-b2	1	1																																
202	G-76	GFe-1600H6-b1	1	1																																
203	G-77	GSLk-575H1-c1c2	1		1																															
204	G-78	GSLa-672.5H4-b1	1			1																														
205	G-79	GFe-1600H4-b2	1			1																														
206	G-80	GFe-807.5H4-b1	1			1																														
207	G-81	GSRb-672.5H5-c2	1			1																														



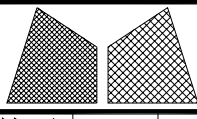

美特鋁質有限公司  
MIDI Aluminium Fabricator Ltd.

工程號	J851	類別		物料號	-		
地盘	青衣190	制圖	W. E. X	2020-06-15	圖號	GSLa-672.5H4-b1	
图纸名称	单元组装图	復核	-	-	數量	-	
修改	A	採用工廠	✓	地盘		單件重量	- (KG)
日期	06/10	材料颜色	Dark Grey	材料	-		

INSTALL UNIT NO.	QTY.	FLOOR
T1-CW8 -0301	1	3 /F
<b>TOTAL</b>	<b>1</b>	

GLASS NUMBER	WIDTH	HEIGHT	QTY.
GL03-01	642.5	825	1
GL01-01	642.5	745	1
GL07-11	552.5	220	1
GL03-07	642.5	710	1

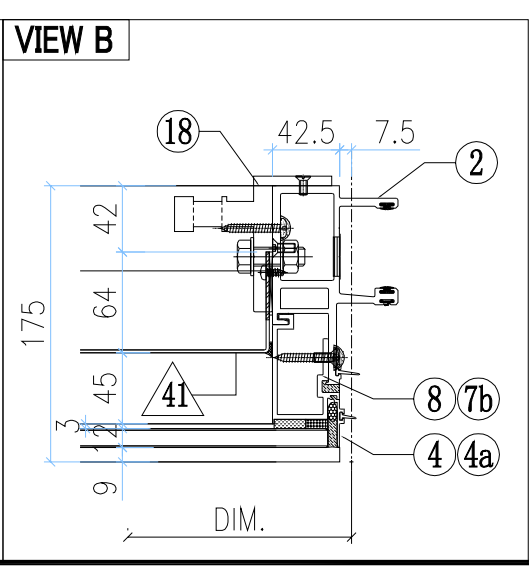
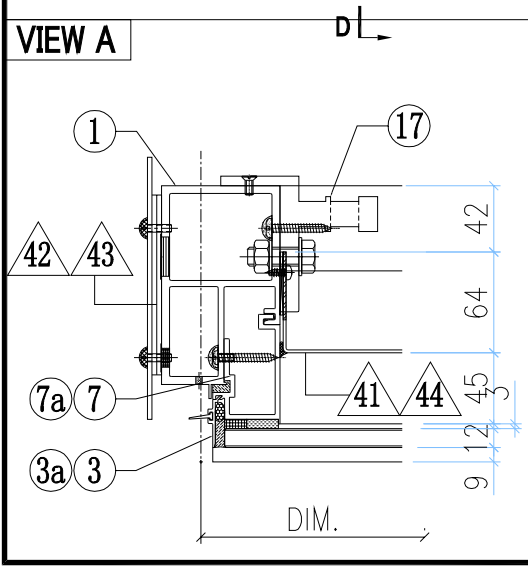
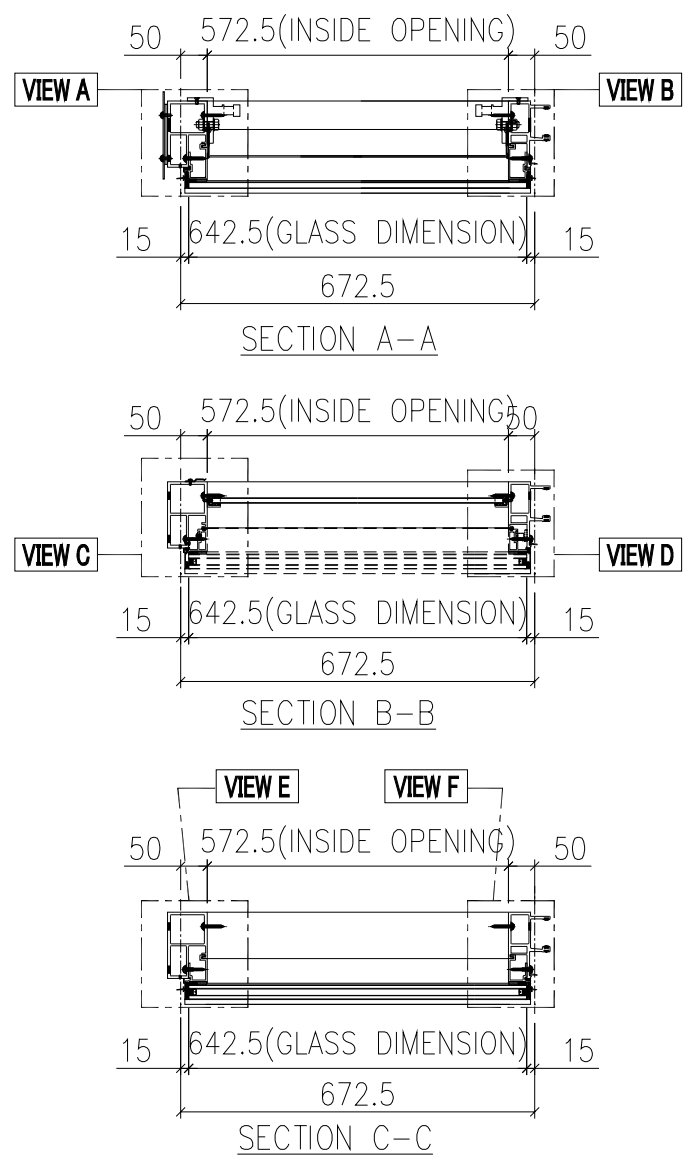
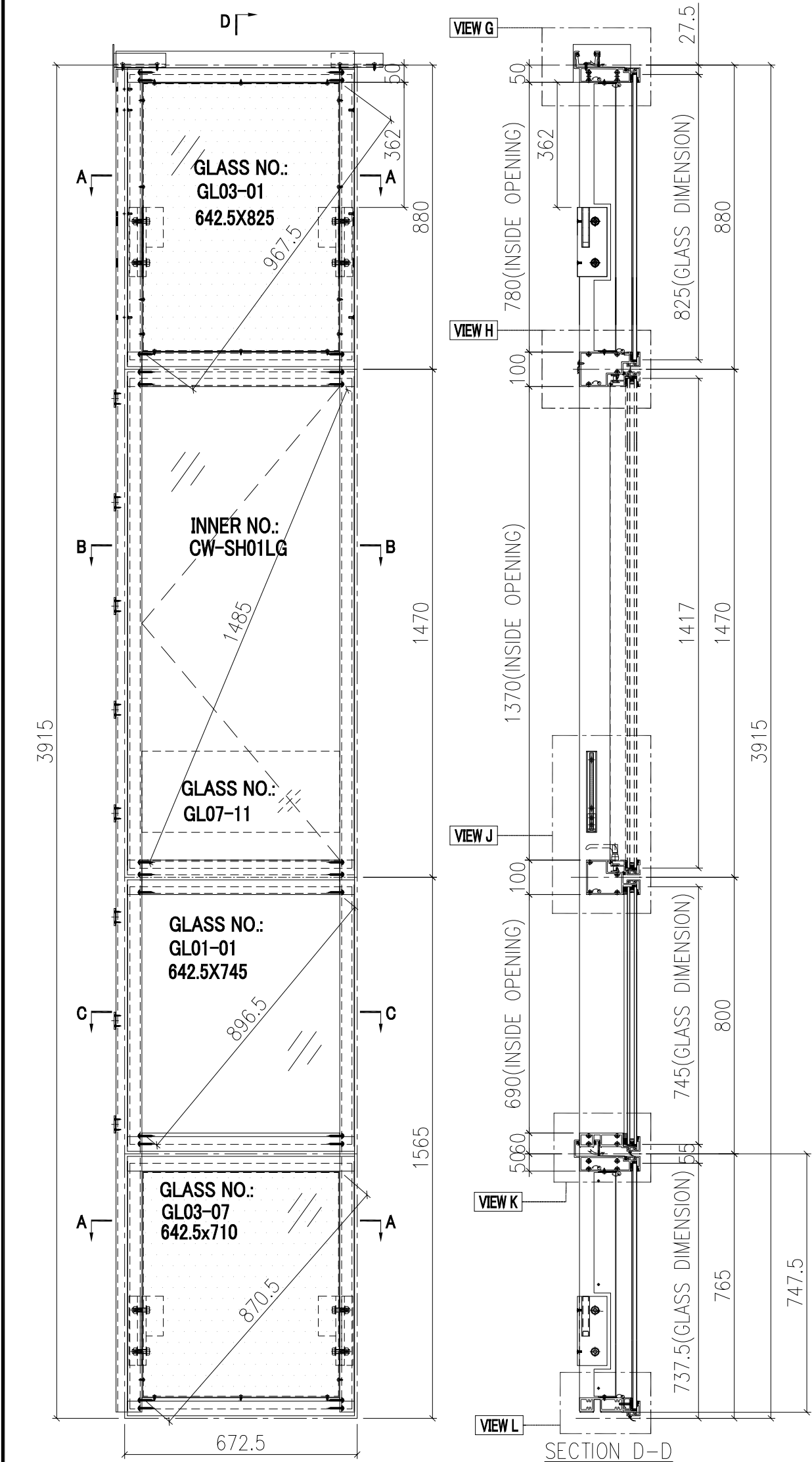

G-78A

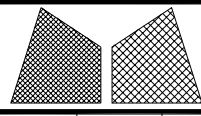

美特鋁質有限公司  
MIDI Aluminium Fabricator Ltd.

工程號 J851  
地盘 青衣190  
图纸名称 单元组装图  
材料 -

類別  
制圖 W. E. X  
復核 -  
批准 -

物料號 -  
圖號 GSLa-672.5H4-b1  
數量 -  
單件重量 - (KG)

修改 A  
日期 06/10

採用工廠 ✓ 地盘  
材料颜色 Dark Grey

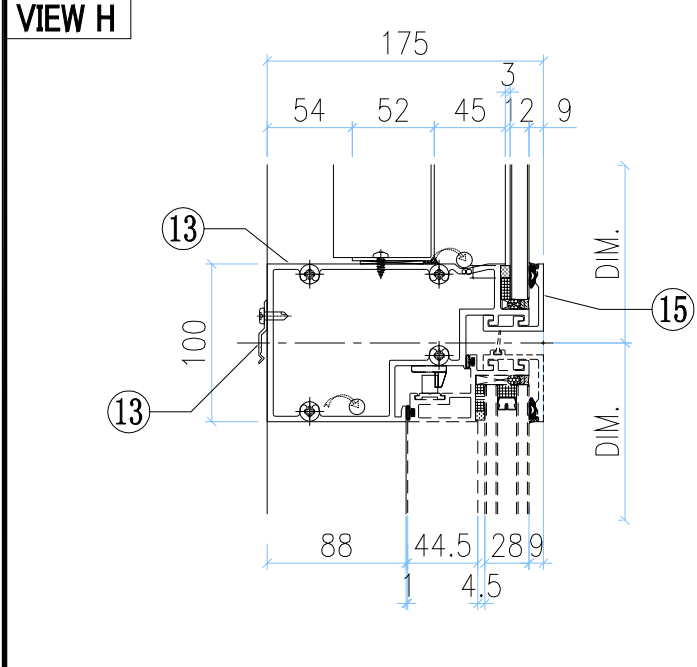
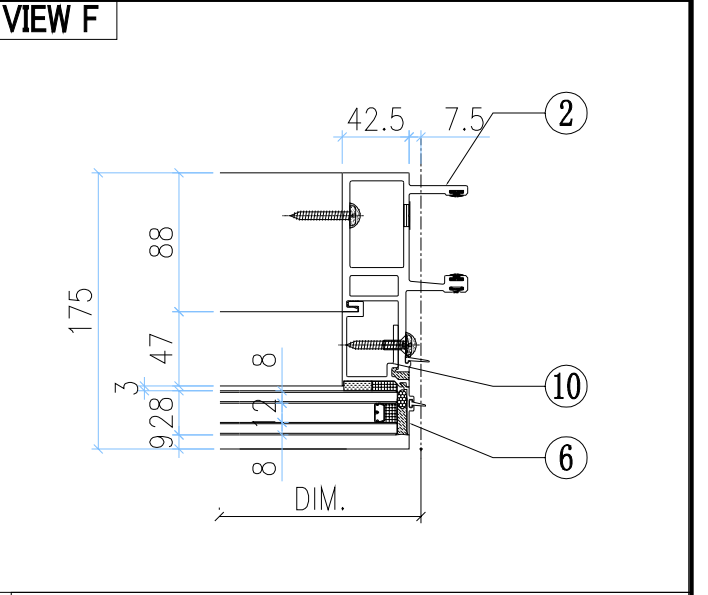
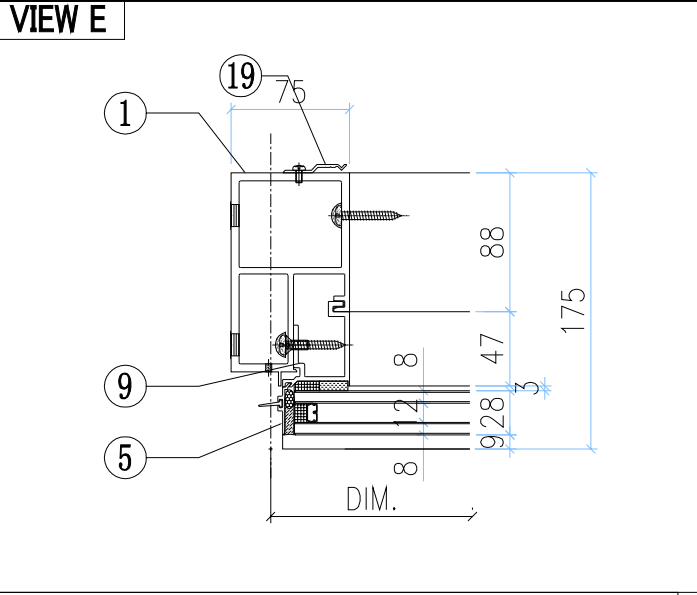
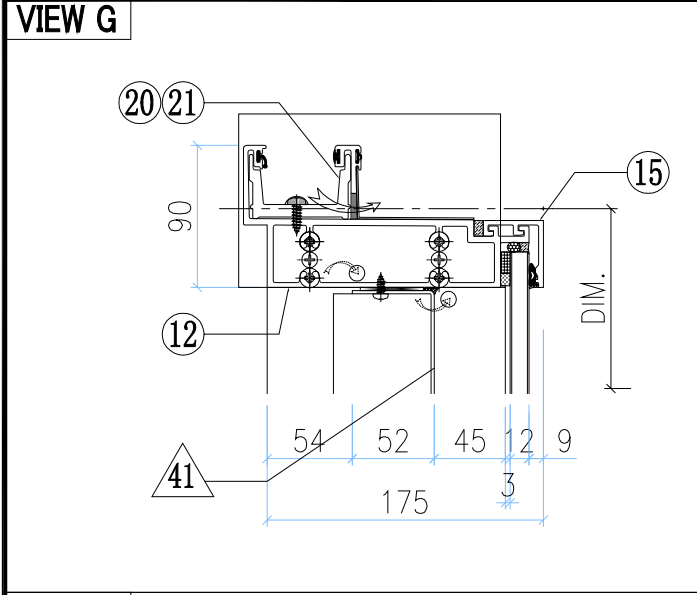

◇ OTHERS (ALUM. & G.M.S. PARTS)			
ITEM	FAB. DWG NO.	LENGTH (mm)	QTY
41	BP-01-03G		1
	568.5 x 776 (BACK PANEL)		
42	AP-01G		1
	3mm THK. ALUM. PLATE		
43	AP-02		2
	3mm THK. ALUM. PLATE		
44	BP-09-02G		1
	568.5 x 651 (BACK PANEL)		
45	AA-03G	21	2
	3mm THK. ALUM. ANGLE		
46	AP-03-16		1
	1.5mm THK. ALUM. PLATE		
47			

○ ALUM. EXTRUSION			
ITEM	FAB. DWG NO.	LENGTH (mm)	QTY
1	X85726-15G	3885	1
2	X85721-10G	3885	1
3	X85757-02-01G	836	1
4	X85757-01-01G	836	1
3a	X85757-06L-03G	721	1
4a	X85757-05R-03G	721	1
5	X85757-04-01G	756	1
6	X85757-03-01G	756	1
7	X85745-01L-01G	779	1
8	X85745-01R-01G	779	1
7a	X85745-02L-03G	692.5	1
7b	X85745-02R-03G	692.5	1
9	X85748-01LG	756	1
10	X85748-01RG	756	1
11	X85730-01L-01G	657.5	1
11a	X85730-08-01G	657.5	1
12	X85731-01L-01G	690	1
12a	X85731-15-01G	657.5	1
13	X85733-01L-01G	657.5	1
14	X85734-01L-01G	657.5	1
15	X85743-01-01G	657.5	4
16	X85742-01-01G	657.5	2
17	X85461-01L	200	2
18	X85461-01R	200	2
19	X85751-01	50	11
20	X85752-01	250	1
21	X85752-02R	200	1
22	X85476-01G	234	2
23	(窗玉)CW-SH01LG		1
25	X85744-05-01G	571.5	1

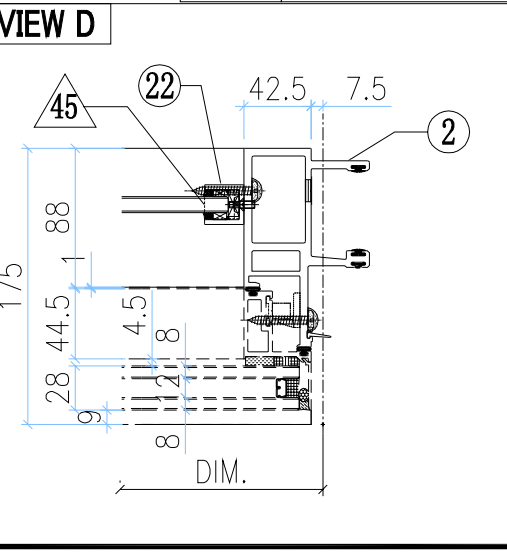
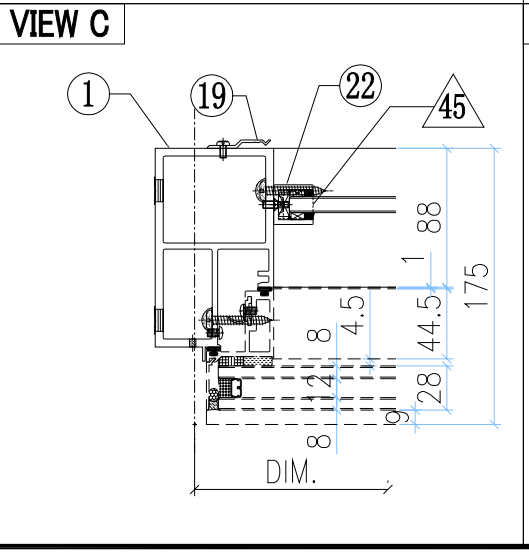
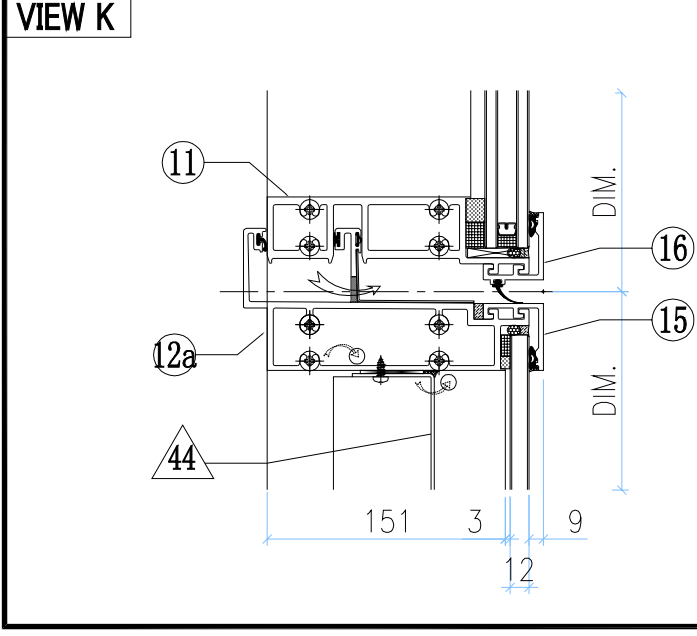
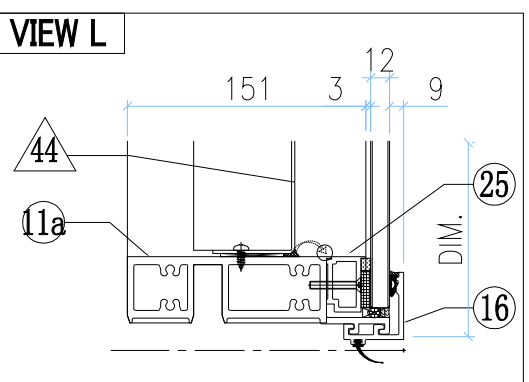
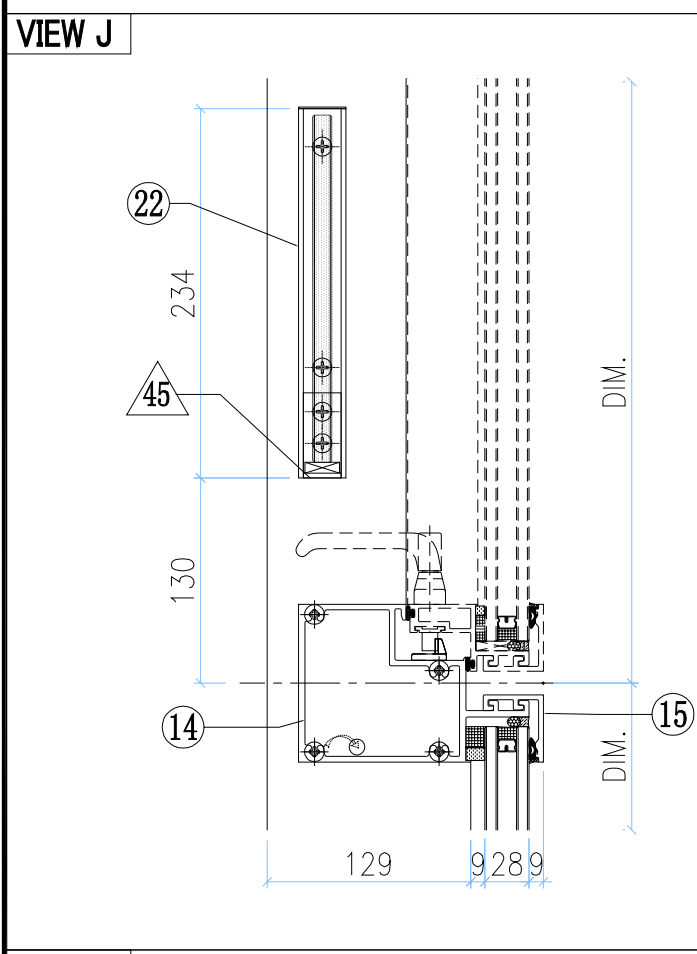

G-78B

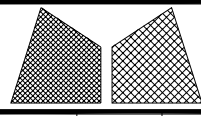

美特鋁質有限公司  
MIDI Aluminium Fabricator Ltd.

工程號 J851  
地盘 青衣190  
图纸名称 单元组装图  
材料 -

類別  
制圖 W. E. X  
復核 -  
批准 -

物料號 -  
圖號 GFe-1600H4-b2  
數量 -  
單件重量 - (KG)

修改 A  
日期 06/10

採用工廠 ✓ 地盘  
材料颜色 Dark Grey

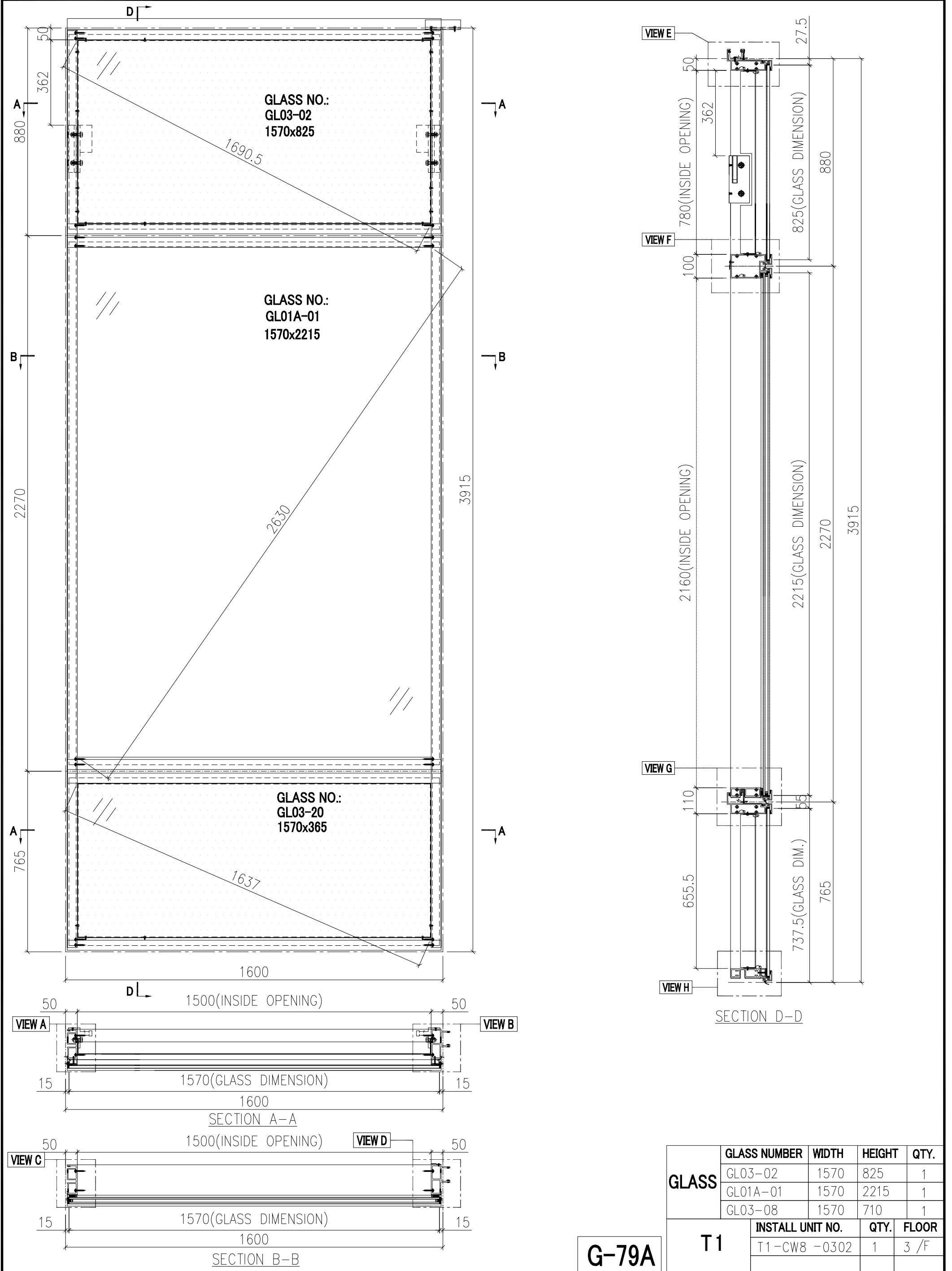

GLASS	GLASS NUMBER	WIDTH	HEIGHT	QTY.
	GL03-02	1570	825	1
	GL01A-01	1570	2215	1
	GL03-08	1570	710	1
T1	INSTALL UNIT NO.	QTY.	FLOOR	
	T1-CW8 -0302	1	3 /F	

G-79A

工程號	J851	類別		物料號	-		
地盘	青衣190	制圖	W. E. X	2020-06-15	圖號	GFe-1600H4-b2	
图纸名称	单元组装图	復核	-	-	數量	-	
修改	A	採用工廠	✓	地盘		單件重量	- (KG)
日期	06/10	材料颜色	Dark Grey	材料	-		

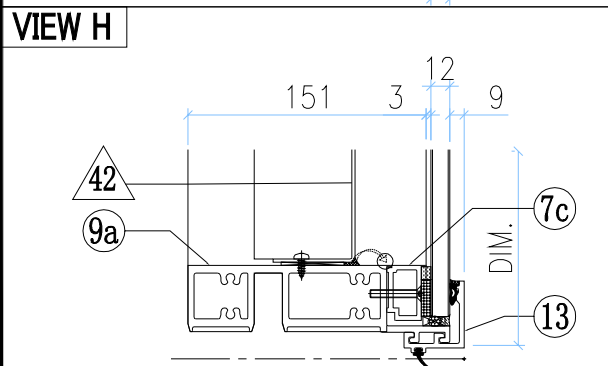
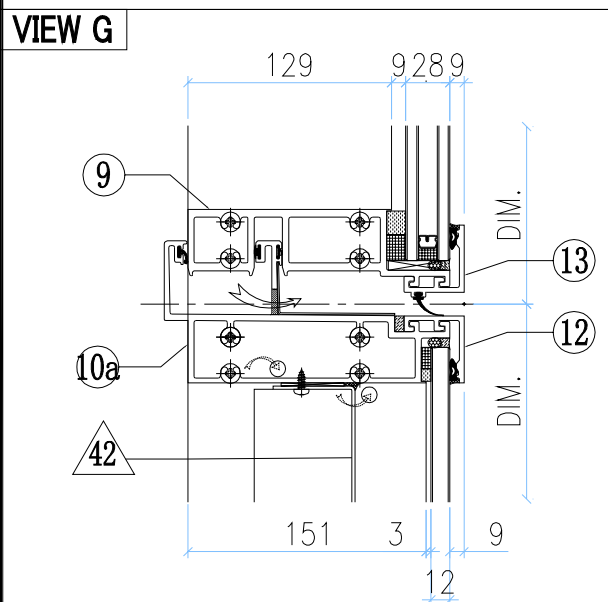
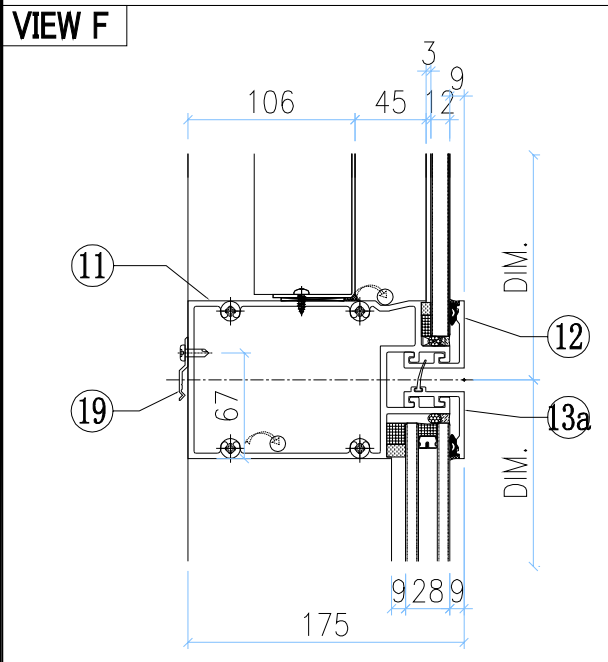
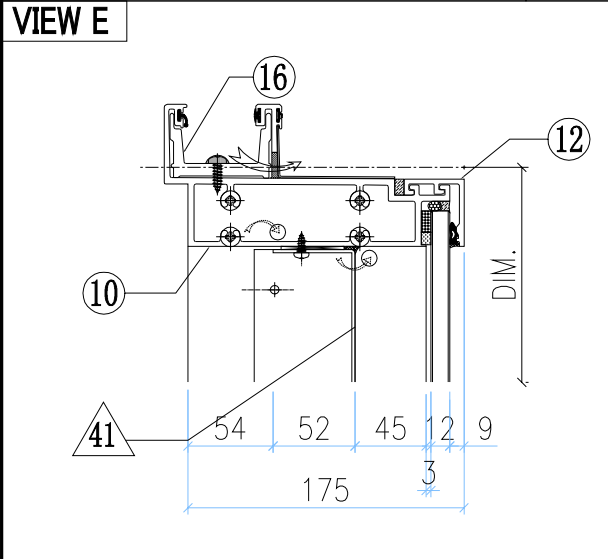
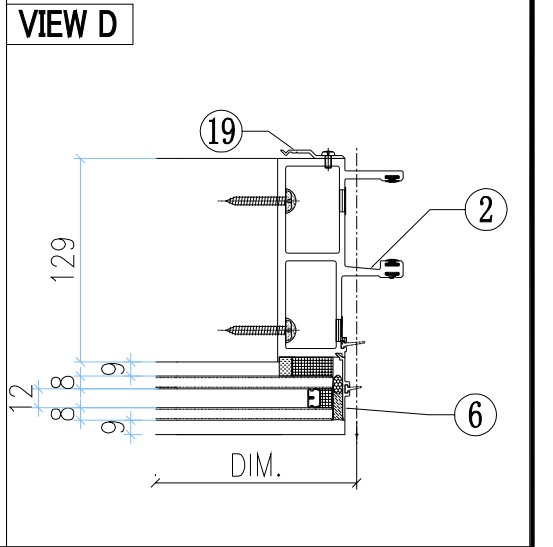
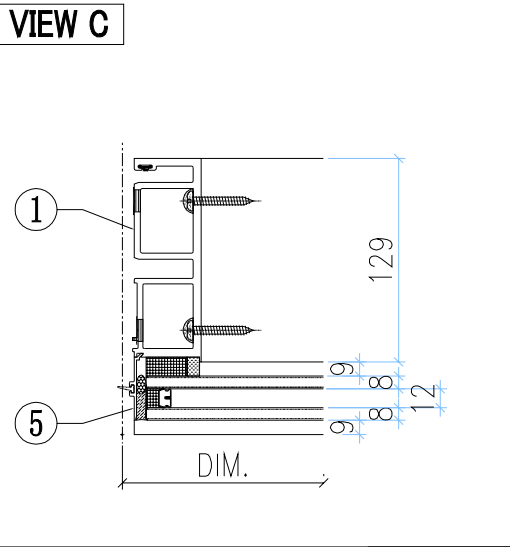
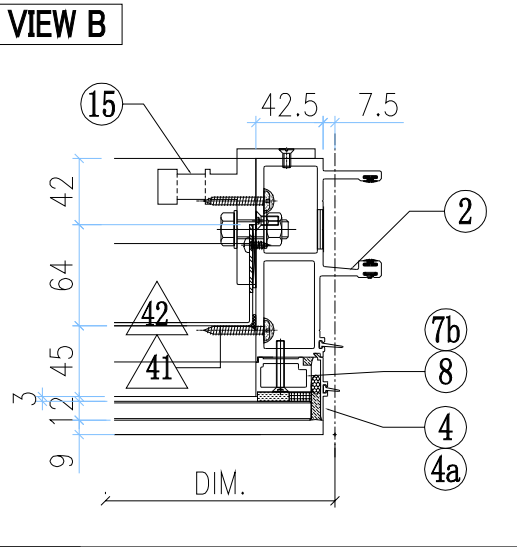
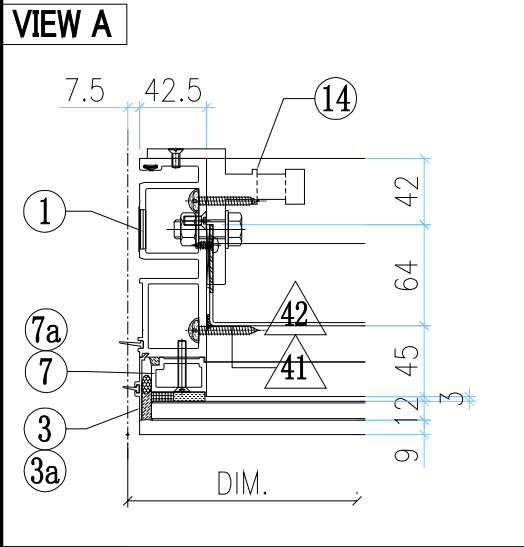

○ ALUM. EXTRUSION

ITEM	FAB. DWG NO.	LENGTH (mm)	QTY
1	X85720-14G	3885	1
2	X85719-13G	3885	1
3	X85756-01-01G	836	1
4	X85756-01-01G	836	1
3a	X85756-05L-03G	721	1
4a	X85756-05R-03G	721	1
5	X85756-03-01G	2226	1
6	X85756-03-01G	2226	1
7	X85744-01G	779	1
8	X85744-01G	779	1
7a	X85744-04L-04G	689.5	1
7b	X85744-04R-04G	689.5	1
7c	X85744-05-04G	1499	1
9	X85730-02-03G	1585	1
9a	X85730-10-03G	1585	1
10	X85731-02-03G	1585	1
10a	X85731-16-03G	1585	1
11	X85732-01-04G	1585	1
12	X85743-01-06G	1585	3
13	X85742-01-06G	1585	2
13a	X85742-02-06G	1585	1
14	X85461-01L	200	2
15	X85461-01R	200	2
16	X85752-01	250	1
18			
19	X85751-01	50	14

◇ OTHERS (ALUM. & G.M.S. PARTS)

ITEM	FAB. DWG NO.	LENGTH (mm)	QTY
41	BP-01-04G		1
	1496 x 776 (BACK PANEL)		
42	BP-09-03G		1
	1496 x 651 (BACK PANEL)		
43	-		
44	-		-
45			

工程號	J851	類別		物料號	-
地盘	青衣190	制圖	W. E. X	2020-06-15	圖號 GFe-807.5H4-b1
图纸名称	单元组装图	復核	-	-	數量 -
材料	-	批准	-	-	單件重量 - (KG)

修改	A	採用工廠	✓	地盘	
日期	06/10	材料颜色	Dark Grey		

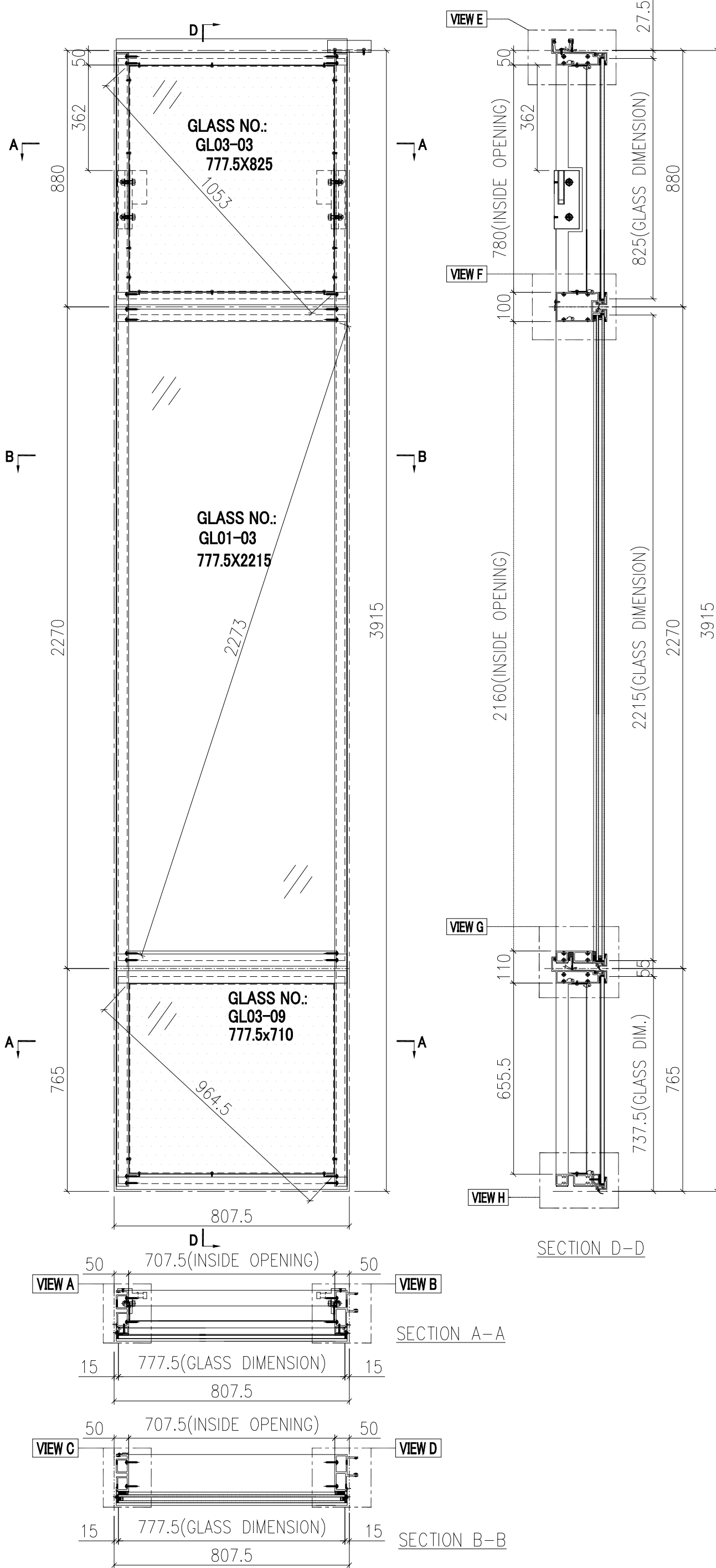

GLASS	GLASS NUMBER	WIDTH	HEIGHT	QTY.
	GL03-03	777.5	825	1
	GL01-03	777.5	2215	1
	GL03-09	777.5	710	1

T1	INSTALL UNIT NO.	QTY.	FLOOR
	T1-CW8-0303	1	3 / F
TOTAL		1	

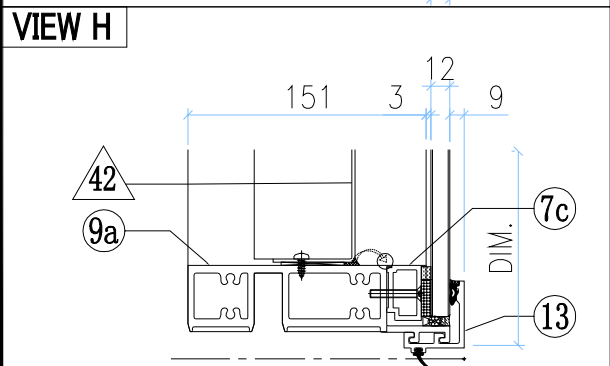
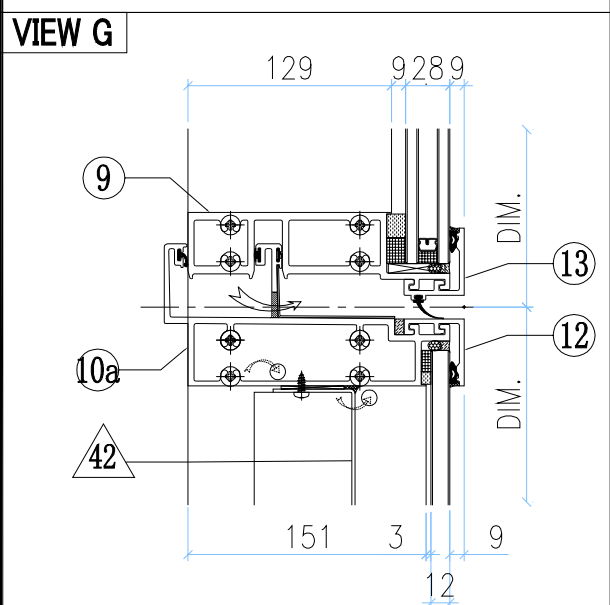
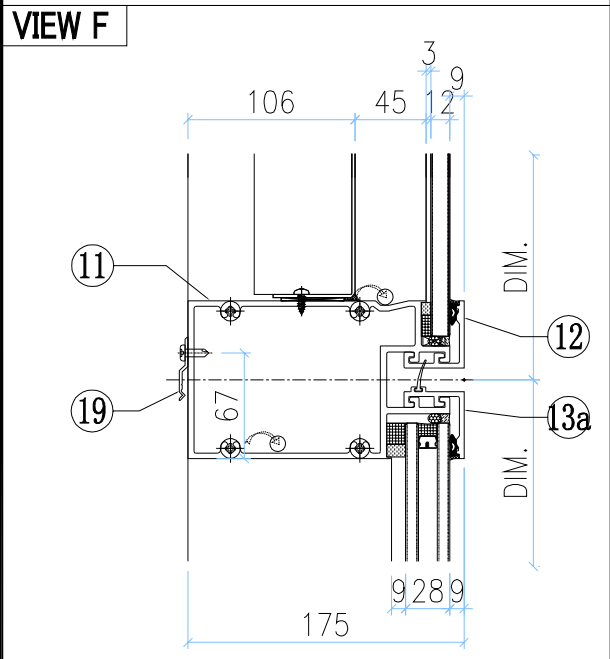
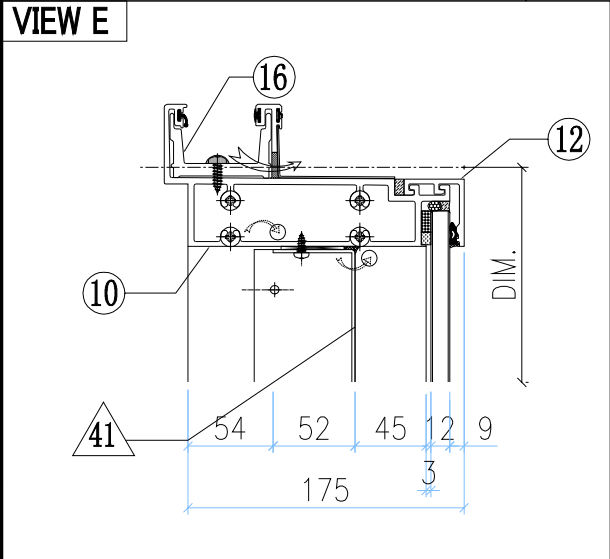
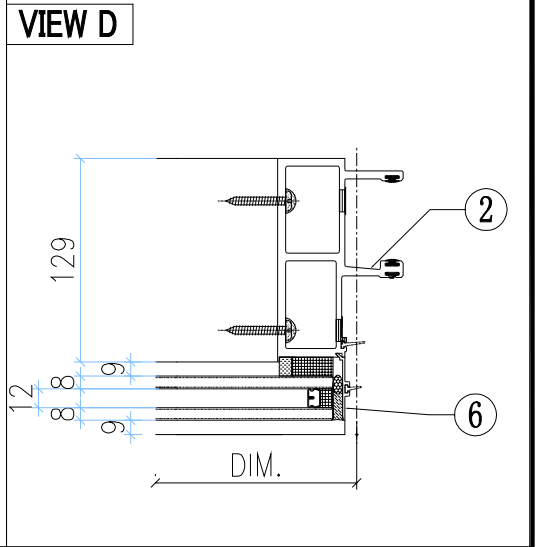
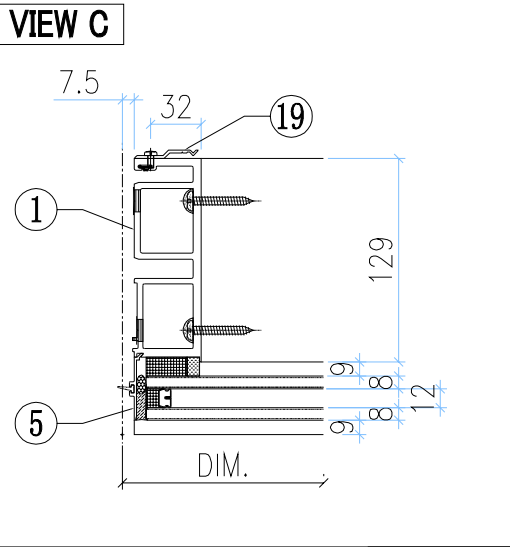
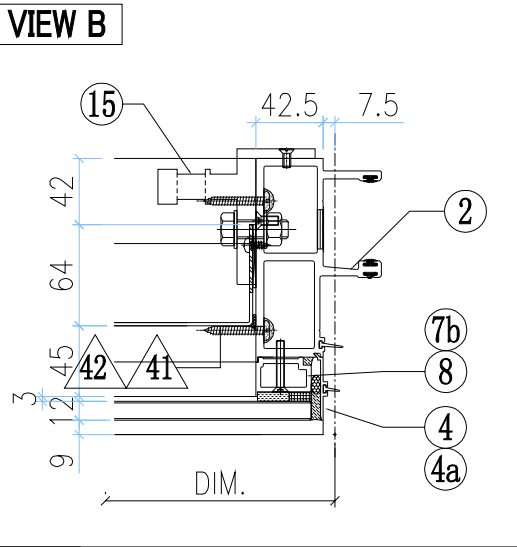
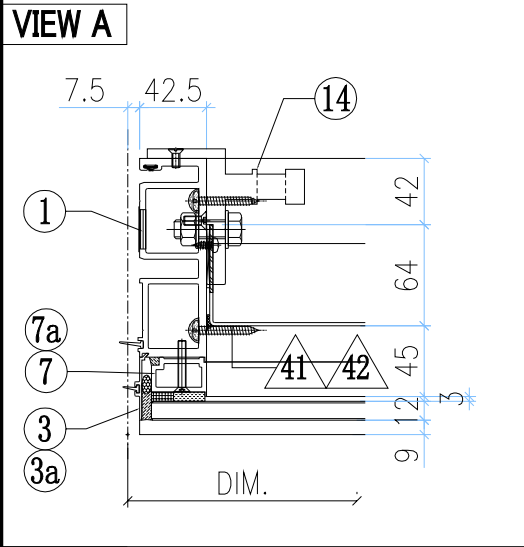

○ ALUM. EXTRUSION

ITEM	FAB. DWG NO.	LENGTH (mm)	QTY
1	X85720-13G	3885	1
2	X85719-14G	3885	1
3	X85756-01-01G	836	1
4	X85756-01-01G	836	1
3a	X85756-05L-03G	721	1
4a	X85756-05R-03G	721	1
5	X85756-03-01G	2226	1
6	X85756-03-01G	2226	1
7	X85744-01G	779	1
8	X85744-01G	779	1
7a	X85744-04L-04G	689.5	1
7b	X85744-04R-04G	689.5	1
7c	X85744-05-03G	706.5	1
9	X85730-02-02G	792.5	1
9a	X85730-10-02G	792.5	1
10	X85731-02-02G	792.5	1
10a	X85731-16-02G	792.5	1
11	X85732-01-02G	792.5	1
12	X85743-01-03G	792.5	3
13	X85742-01-03G	792.5	2
13a	X85742-02-03G	792.5	1
14	X85461-01L	200	2
15	X85461-01R	200	2
16	X85752-01	250	1
18			
19	X85751-01	50	11

◇ OTHERS (ALUM. & G.M.S. PARTS)

ITEM	FAB. DWG NO.	LENGTH (mm)	QTY
41	BP-01-01G		1
	703.5 x 776 (BACK PANEL)		
42	BP-09-01G		1
	703.5 x 651 (BACK PANEL)		
43	-		
44	-		
45	-		

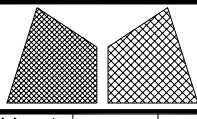

美特鋁質有限公司  
MIDI Aluminium Fabricator Ltd.

工程號 J851  
地盘 青衣190  
图纸名称 单元组装图  
材料 -

類別  
制圖 W. E. X  
復核 -  
批准 -

物料號 -  
圖號 GSRb-672.5H4-c2  
數量 -  
單件重量 - (KG)

修改 A  
日期 06/10

採用工廠 ✓ 地盘  
材料颜色 Dark Grey

INSTALL UNIT NO.	QTY.	FLOOR
T1-CW8 -0304	1	3 /F
<b>TOTAL</b>	<b>1</b>	

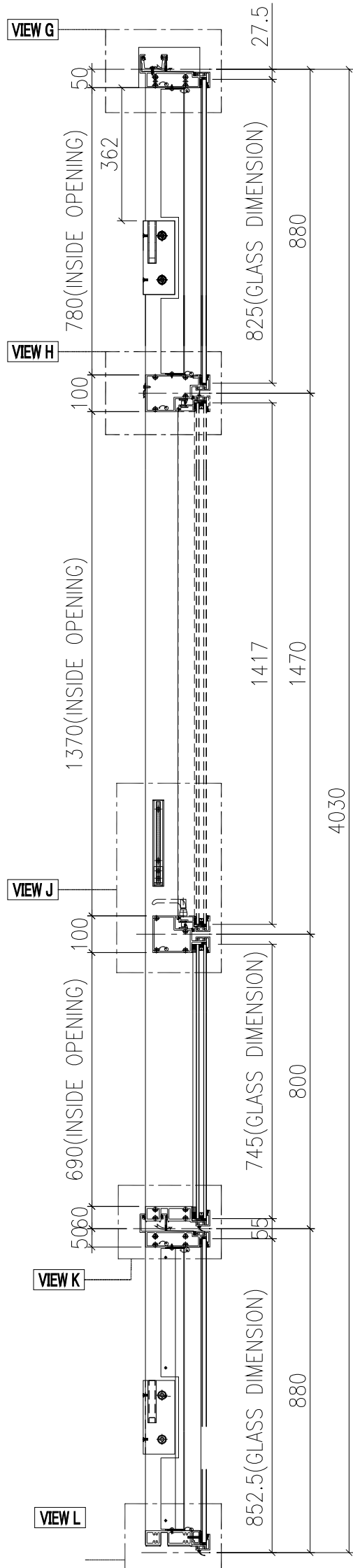
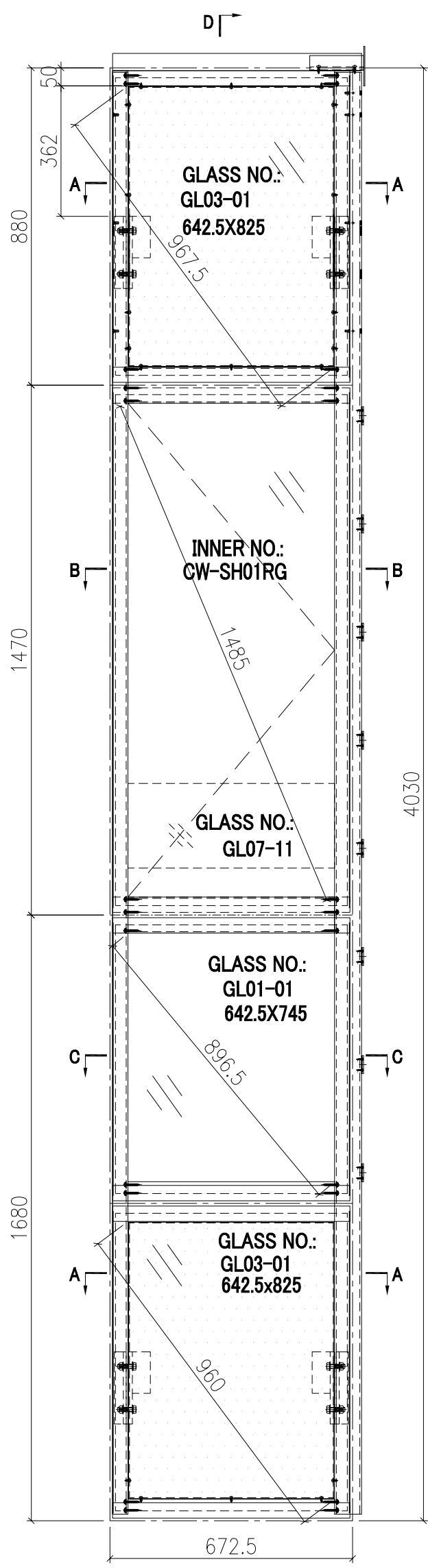

GLASS NUMBER	WIDTH	HEIGHT	QTY.
GL03-01	642.5	825	2
GL01-01	642.5	745	1
GL07-11	552.5	220	1

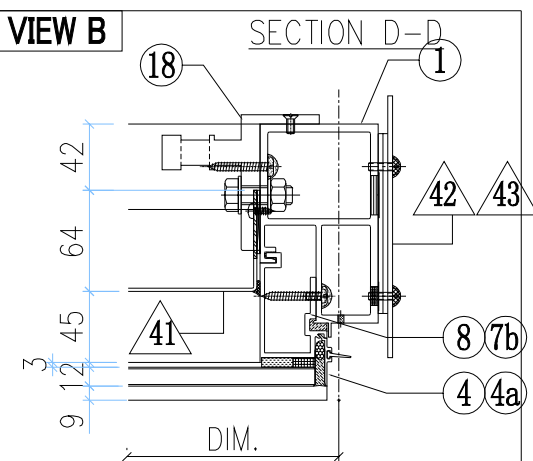
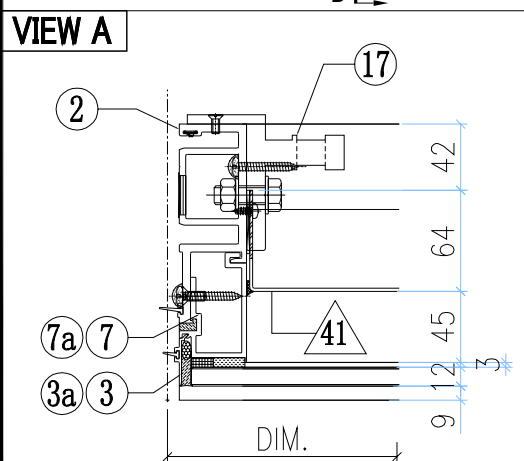
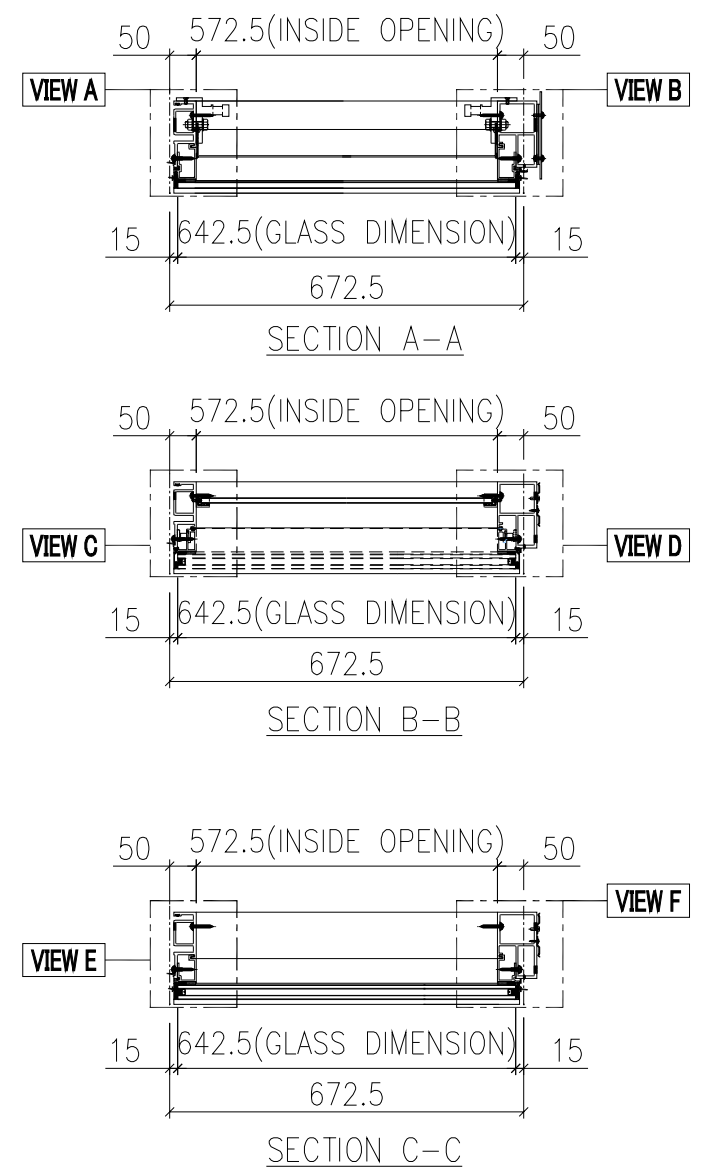

G-81A

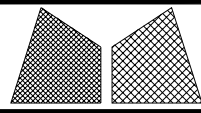

美特鋁質有限公司  
MIDI Aluminium Fabricator Ltd.

工程號 J851  
地盘 青衣190  
图纸名称 单元组装图  
材料 -

類別  
制圖 W. E. X  
復核 -  
批准 -

物料號 -  
圖號 GSRb-672.5H5-c2  
數量 -  
單件重量 - (KG)

修改 A  
日期 06/10

採用工廠 ✓ 地盘  
材料颜色 Dark Grey

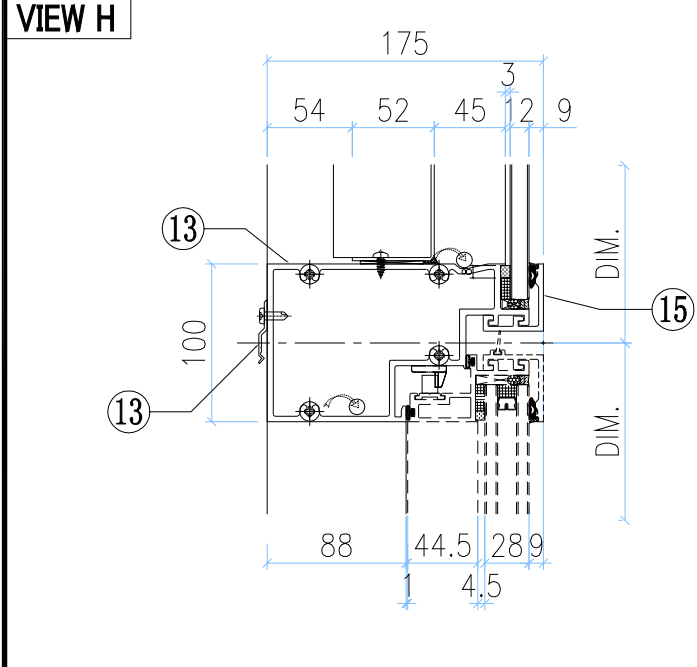
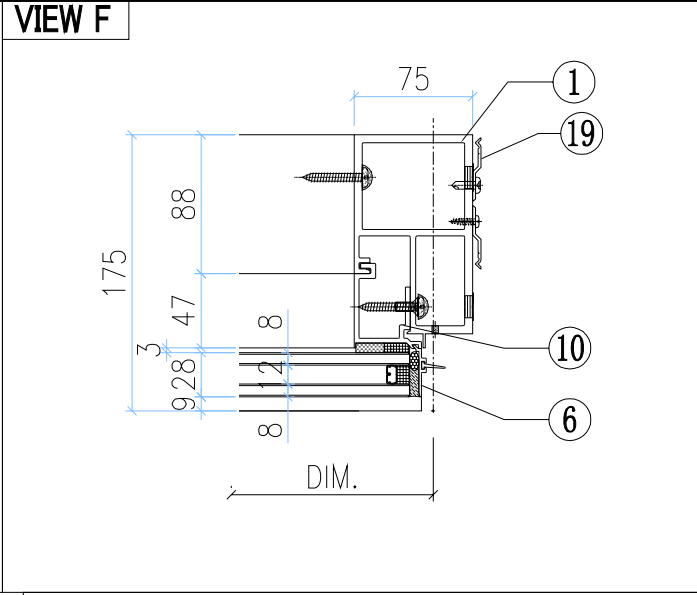
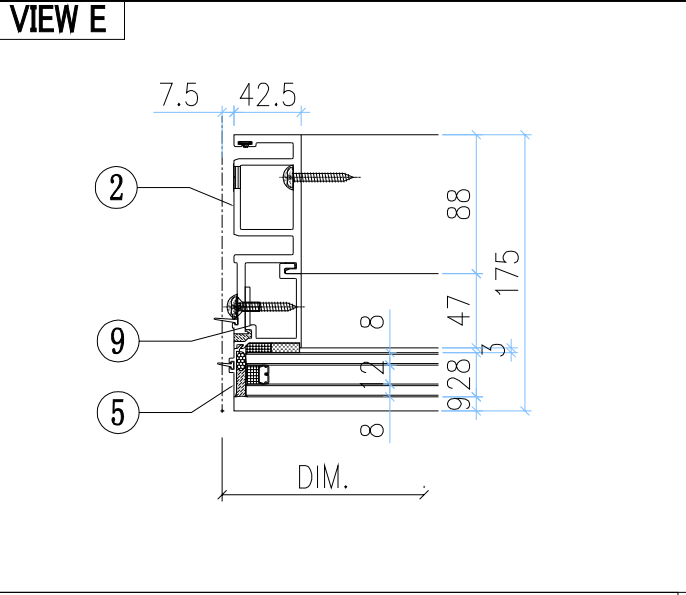
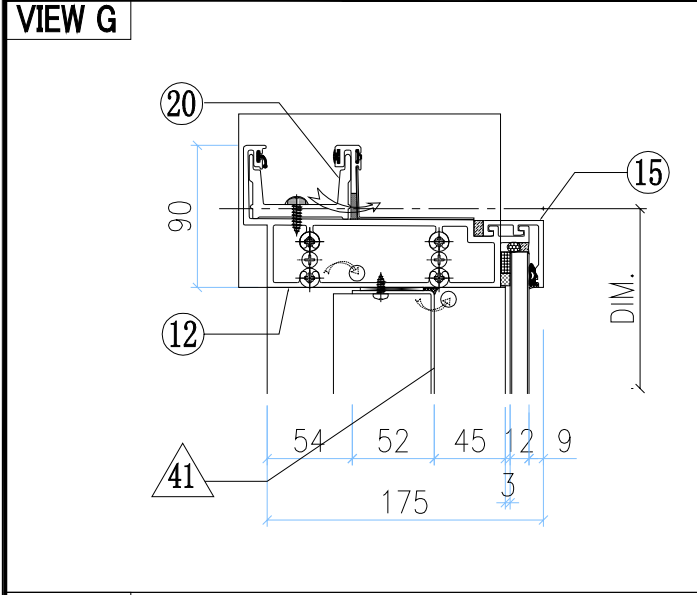

◇ OTHERS (ALUM. & G.M.S. PARTS)			
ITEM	FAB. DWG NO.	LENGTH (mm)	QTY
41	BP-01-03G		1
	568.5 x 776 (BACK PANEL)		
42	AP-01G		1
	3mm THK. ALUM. PLATE		
43	AP-02		2
	3mm THK. ALUM. PLATE		
44	BP-09-04G		1
	568.5 x 766 (BACK PANEL)		
45	AA-03G	21	2
	3mm THK. ALUM. ANGLE		
46	AP-03-16		1
	1.5mm THK. ALUM. PLATE		
47			

○ ALUM. EXTRUSION			
ITEM	FAB. DWG NO.	LENGTH (mm)	QTY
1	X85726-16G	4000	1
2	X85722-10G	4000	1
3	X85757-01-01G	836	1
4	X85757-02-01G	836	1
3a	X85757-05L-04G	836	1
4a	X85757-06R-04G	836	1
5	X85757-03-01G	756	1
6	X85757-04-01G	756	1
7	X85745-01L-01G	779	1
8	X85745-01R-01G	779	1
7a	X85745-02L-04G	807.5	1
7b	X85745-02R-04G	807.5	1
9	X85748-01LG	756	1
10	X85748-01RG	756	1
11	X85730-01R-01G	657.5	1
11a	X85730-09-01G	657.5	1
12	X85731-01R-01G	690	1
24	X85731-17-01G	657.5	1
13	X85733-01R-01G	657.5	1
14	X85734-01R-01G	657.5	1
15	X85743-01-01G	657.5	4
16	X85742-01-01G	657.5	2
17	X85461-01L	200	2
18	X85461-01R	200	2
19	X85751-01	50	11
20	X85752-02R	200	1
21	X85744-05-01G	571.5	1
22	X85476-01G	234	2
23	(窗玉)CW-SH01RG		1
24	X85751-03D	3900	1

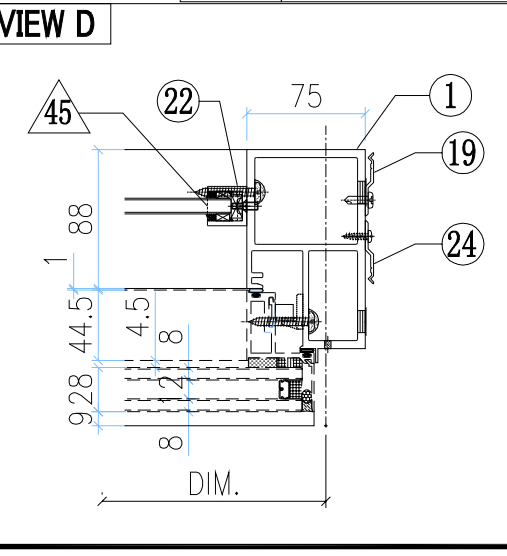
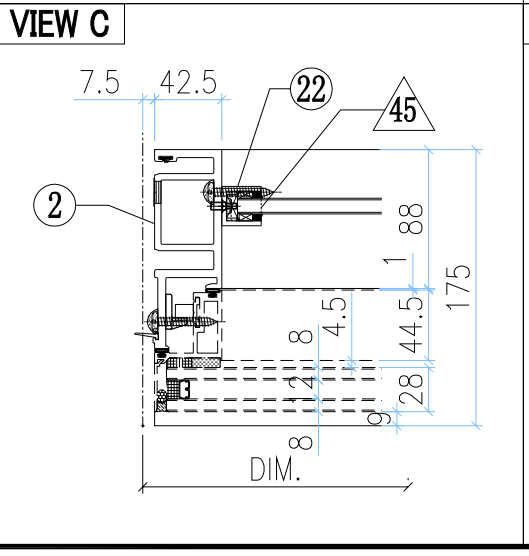
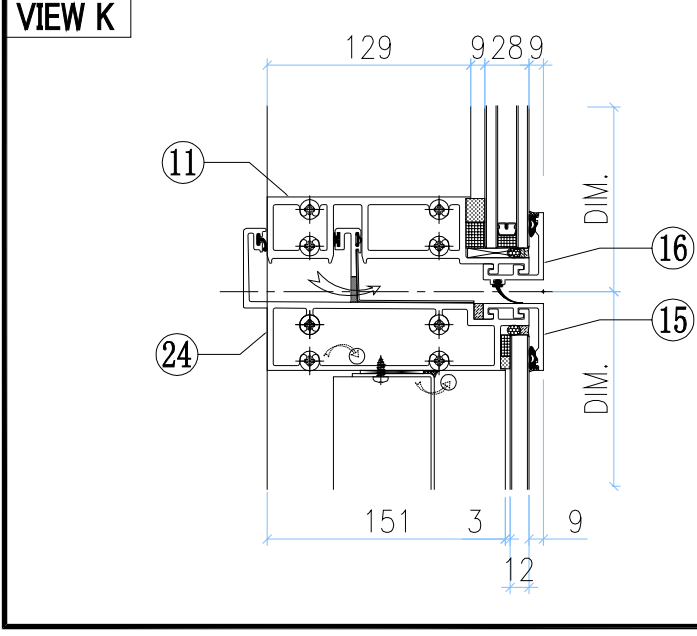
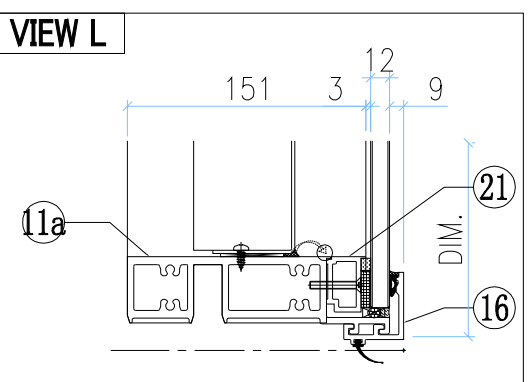
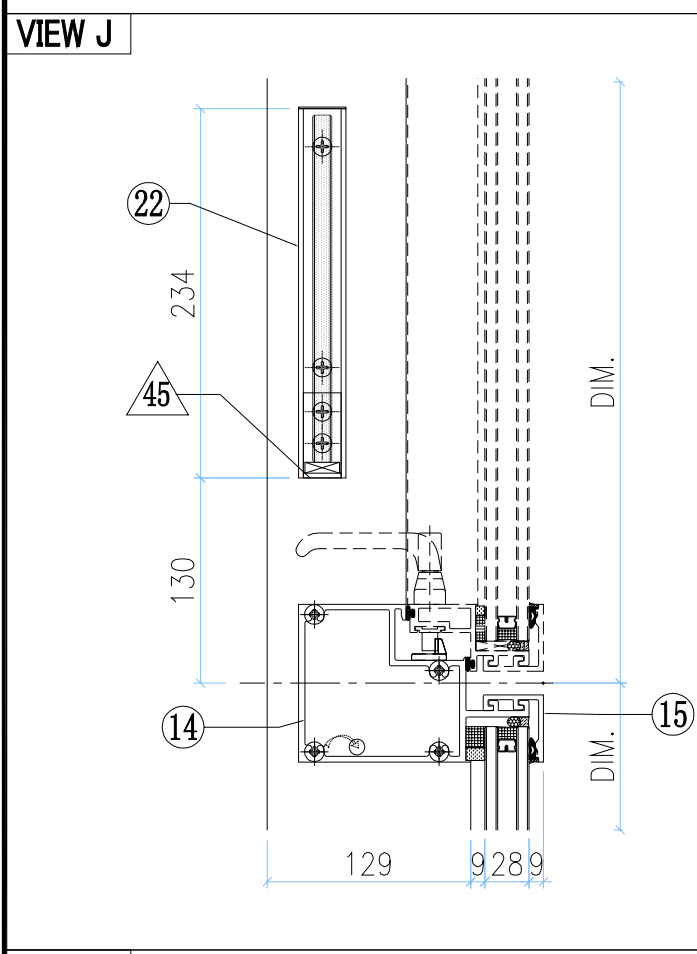

G-81B

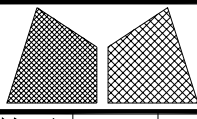

工程號	J851	類別		物料號	-	
地盘	青衣190	制圖	W. E. X	2020-06-15	圖號	GSRk-650H5-c1b2
图纸名称	单元组装图	復核	-	-	數量	-
材料	-	批准	-	-	單件重量	- (KG)

修改 A  
日期 06/10

採用工廠 ✓ 地盘  
材料颜色 Dark Grey

INSTALL UNIT NO.	QTY.	FLOOR
T1-CW12-0302	1	3 / F
<b>TOTAL</b>	<b>1</b>	

GLASS NUMBER	WIDTH	HEIGHT	QTY.
GL03-24	620	825	2
GL01-06	620	745	1
GL07-13	530	220	1

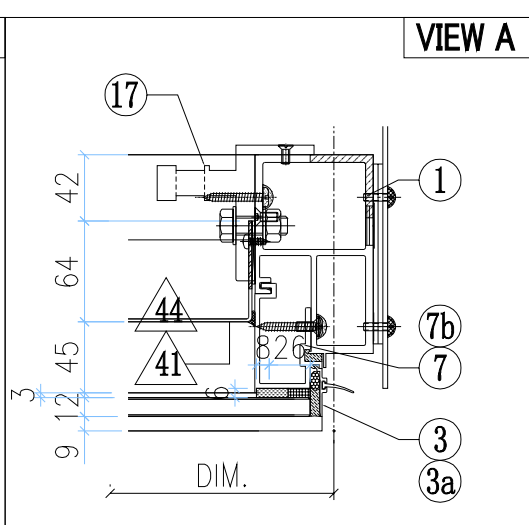
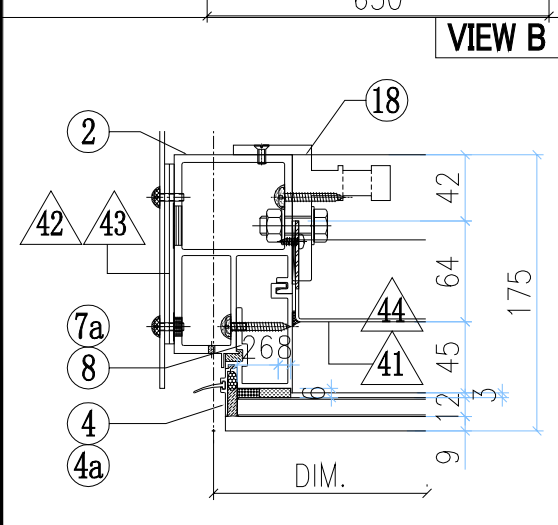
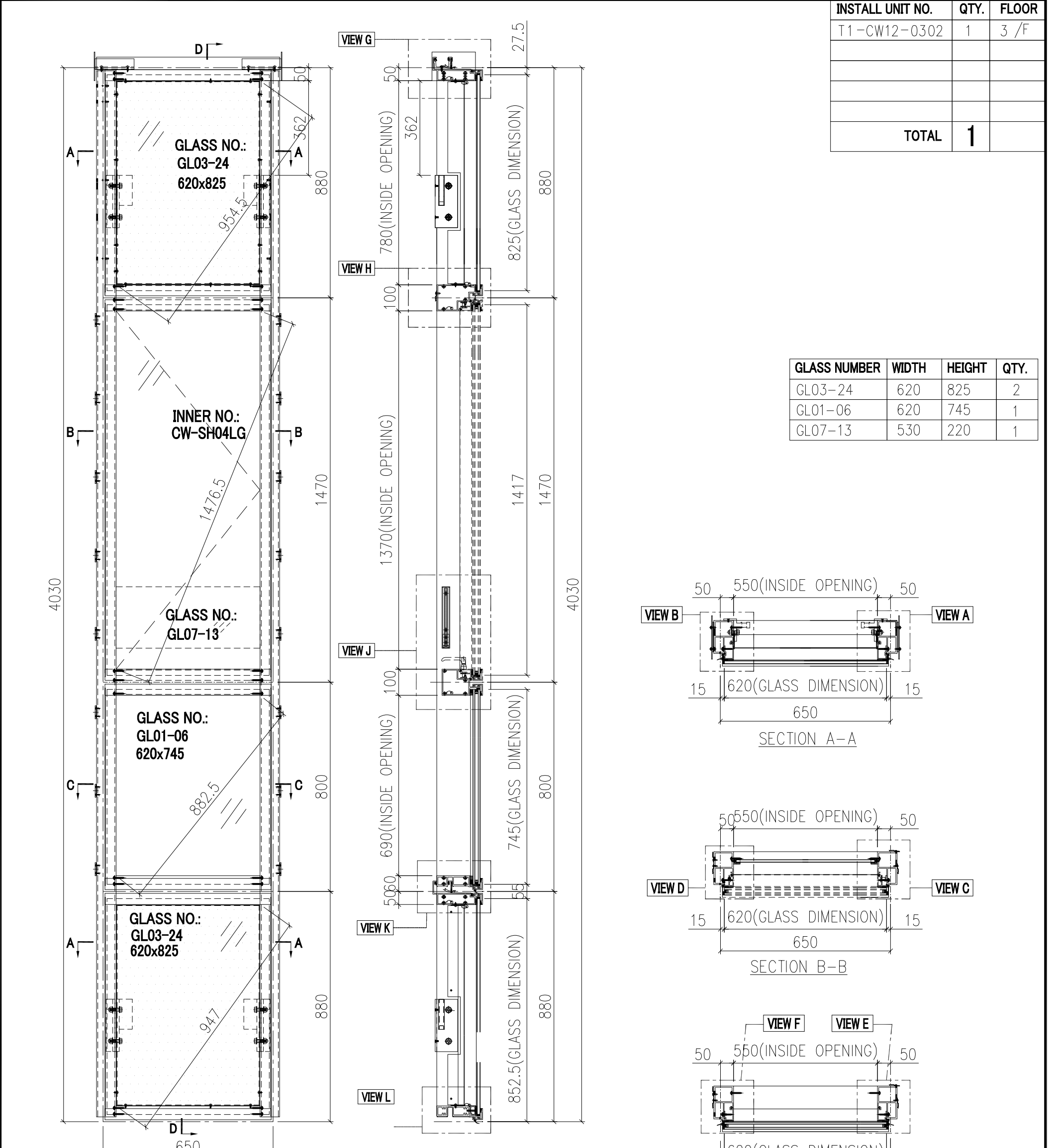

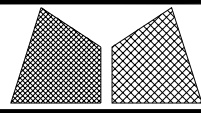

美特鋁質有限公司  
MIDI Aluminium Fabricator Ltd.

工程號	J851	類別		物料號	-	
地盘	青衣190	制圖	W. E. X	2020-06-15	圖號	GSRk-650H4-c1b2
图纸名称	单元组装图	復核	-	-	數量	-
材料	-	批准	-	-	單件重量	- (KG)

修改	A	採用工廠	✓	地盘	
日期	06/10	材料颜色	Dark Grey		

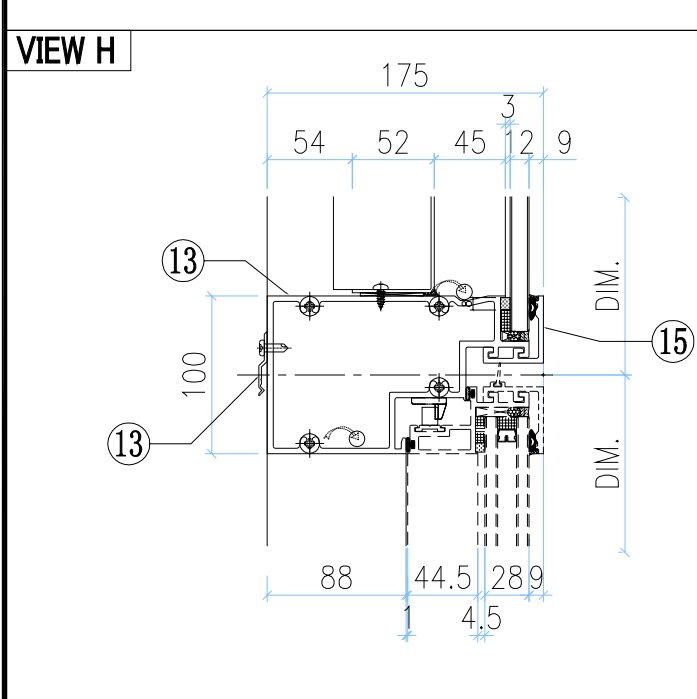
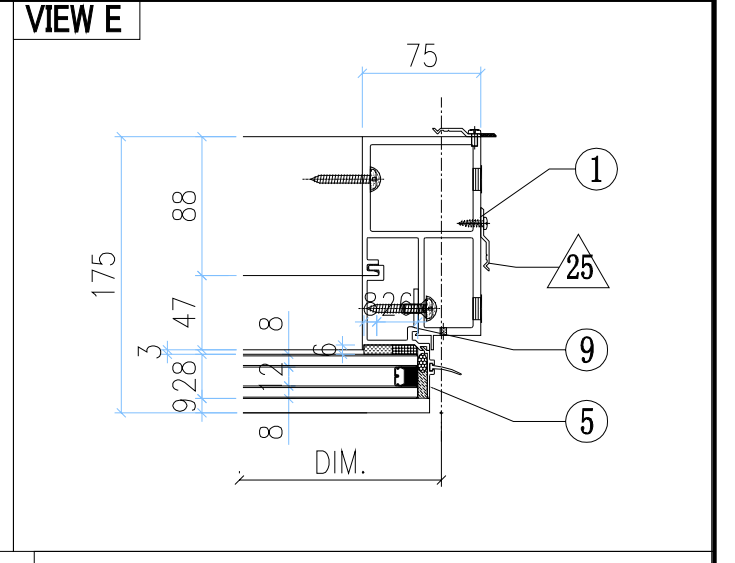
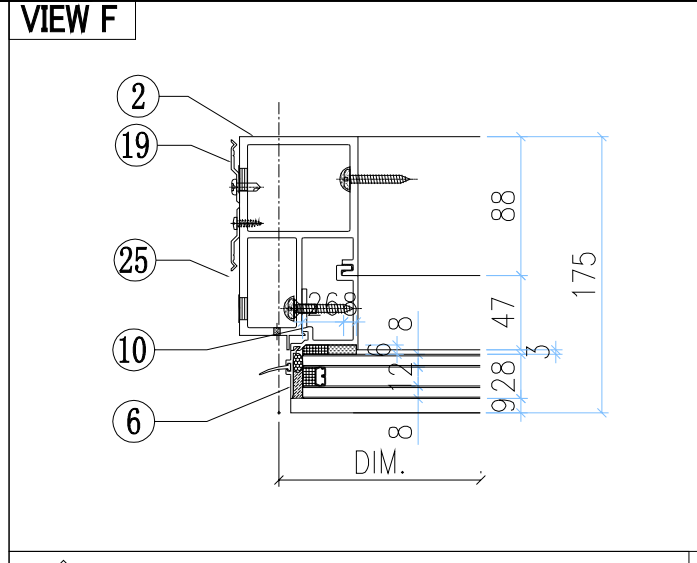
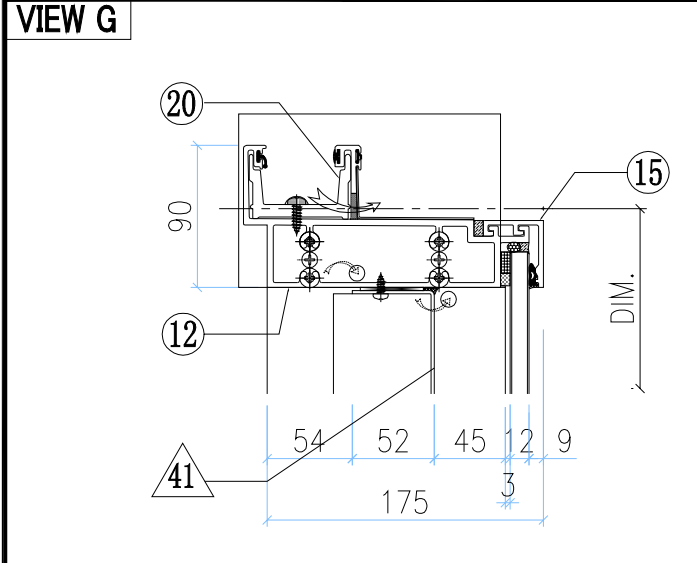

**OTHERS (ALUM. & G.M.S. PARTS)**

ITEM	FAB. DWG NO.	LENGTH (mm)	QTY
41	BP-05-01G		1
	546 x 776 (BACK PANEL)		
42	AP-01G		2
	3mm THK. ALUM. PLATE		
43	AP-02		4
	3mm THK. ALUM. PLATE		
44	BP-09-05G		1
	546 x 766 (BACK PANEL)		
45	AA-03G	21	2
	3mm THK. ALUM. ANGLE		
46	AP-03-16		1
	1.5mm THK. ALUM. PLATE		

**ALUM. EXTRUSION**

ITEM	FAB. DWG NO.	LENGTH (mm)	QTY
1	X85726-17G	4000	1
2	X85726-18G	4000	1
3	X85757-02-01G	836	1
4	X85757-02-01G	836	1
3a	X85757-06L-04G	836	1
4a	X85757-06R-04G	836	1
5	X85757-04-01G	756	1
6	X85757-04-01G	756	1
7	X85745-01L-01G	779	1
8	X85745-01R-01G	779	1
7a	X85745-02L-04G	807.5	1
7b	X85745-02R-04G	807.5	1
9	X85748-01LG	756	1
10	X85748-01RG	756	1
11	X85730-06-02G	635	1
11a	X85730-07-05G	635	1
12	X85731-09-01G	700	1
12a	X85731-14-05G	635	1
13	X85733-07R-04G	635	1
14	X85734-07R-04G	635	1
15	X85743-01-13G	635	4
16	X85742-01-13G	635	2
17	X85461-01L	200	2
18	X85461-01R	200	2
19	X85751-01	50	10
20	X85751-02	50	8
21	X85752-02L	200	1
22	X85752-02R	200	1
23	X85476-01G	234	2
24	(窗玉) CW-SH05RG		1
25	X85751-03D	3900	2
26	X85744-05-19G	549	1

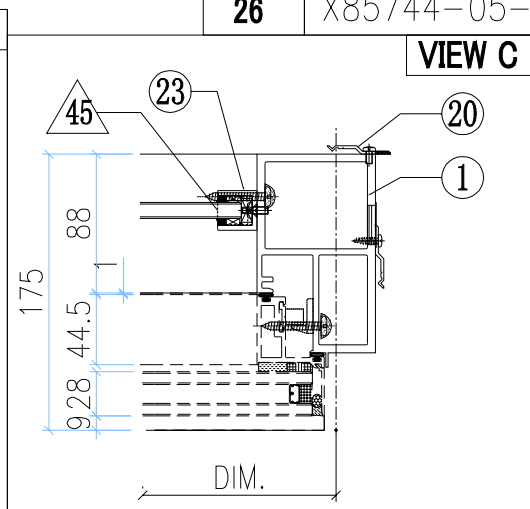
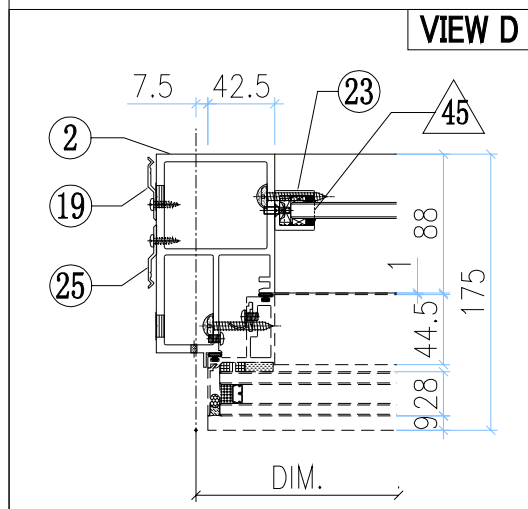
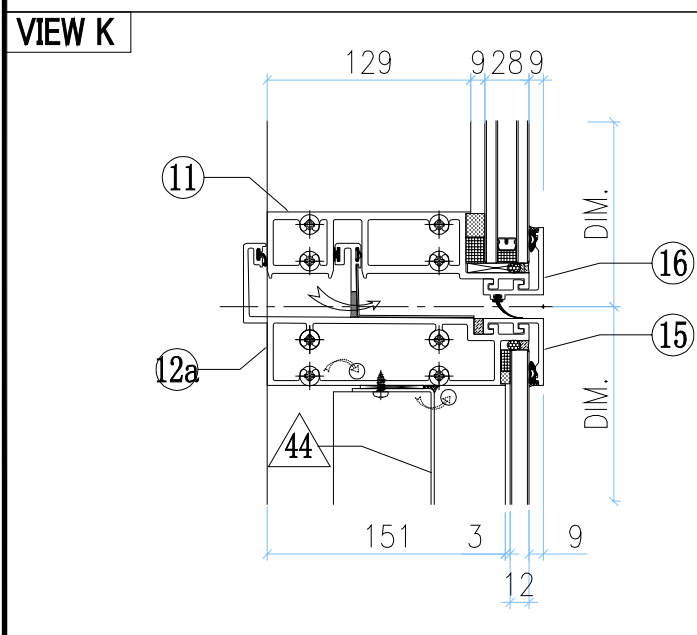
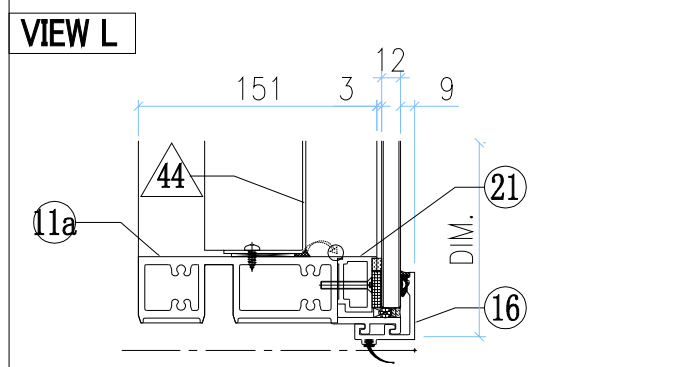
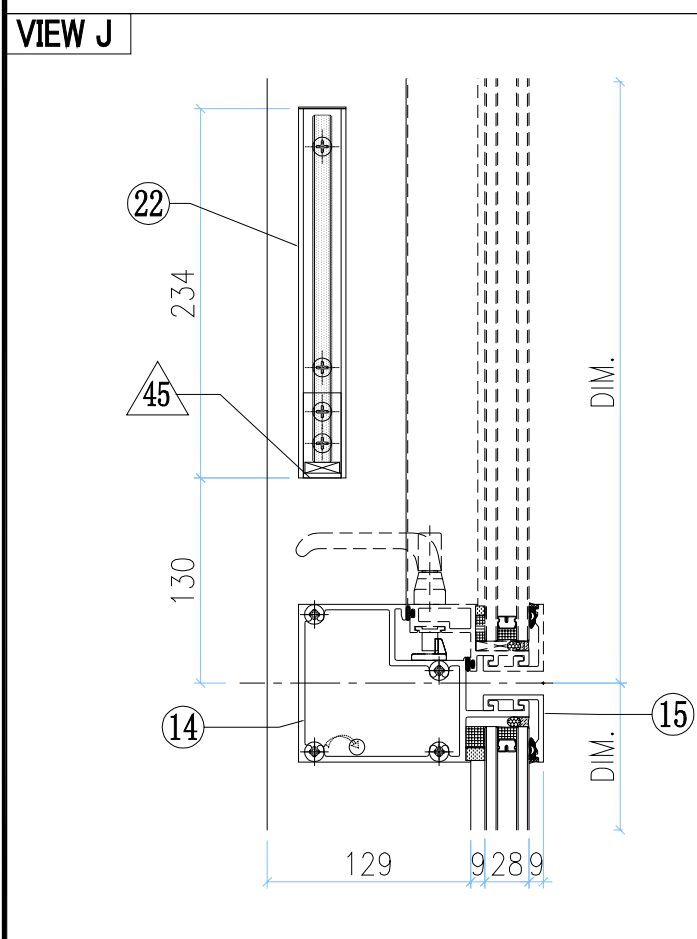

G-82B

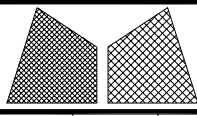

美特鋁質有限公司  
MIDI Aluminium Fabricator Ltd.

工程號	J851	類別		物料號	-	
地盘	青衣190	制圖	W. E. X	2020-04-16	圖號	WFe-1690H1-b2F
图纸名称	单元组装图	復核	-	-	數量	-
材料	-	批准	-	-	單件重量	- (KG)

修改 A  
日期 06/10

採用工廠 地盘 ✓  
材料颜色 WHITE

GLASS	GLASS NUMBER	WIDTH	HEIGHT	QTY.
	GL04-22	1660	767.5	1
	GL01A-02	1660	2215	1

INSTALL UNIT NO.	QTY.	FLOOR
T2-CW4R-15 06	1	15/F
T2-CW4R-11 06	1	11/F
T2-CW4R-09 06	1	9 /F
T2-CW4R-07 06	1	7 /F
T2-CW4R-05 06	1	5 /F
T2-CW4R-02 06	1	2 /F
<b>TOTAL</b>	<b>6</b>	

死墙位玻璃采用  
灰色结构胶和双面贴

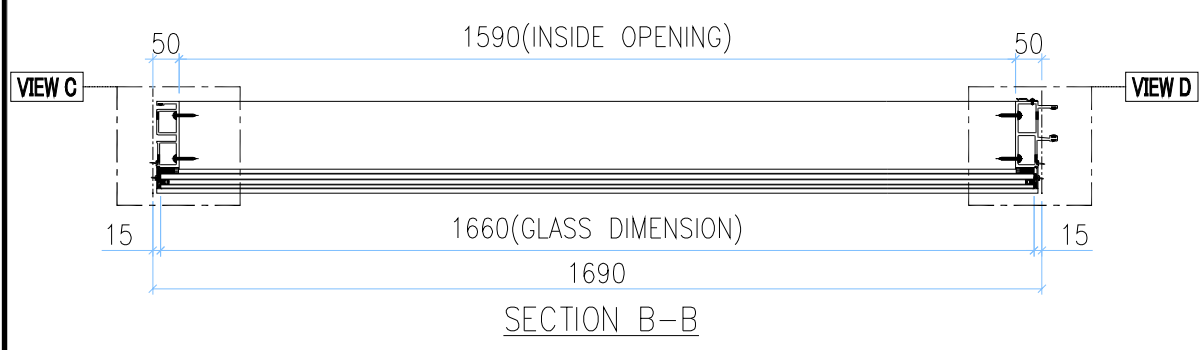
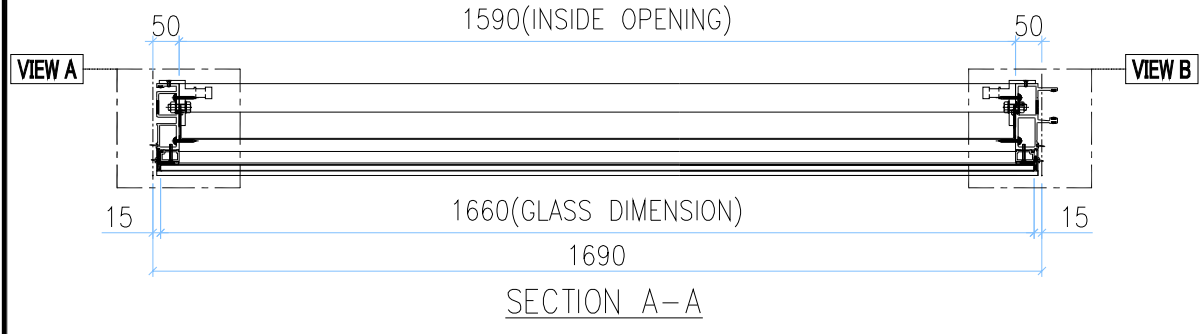
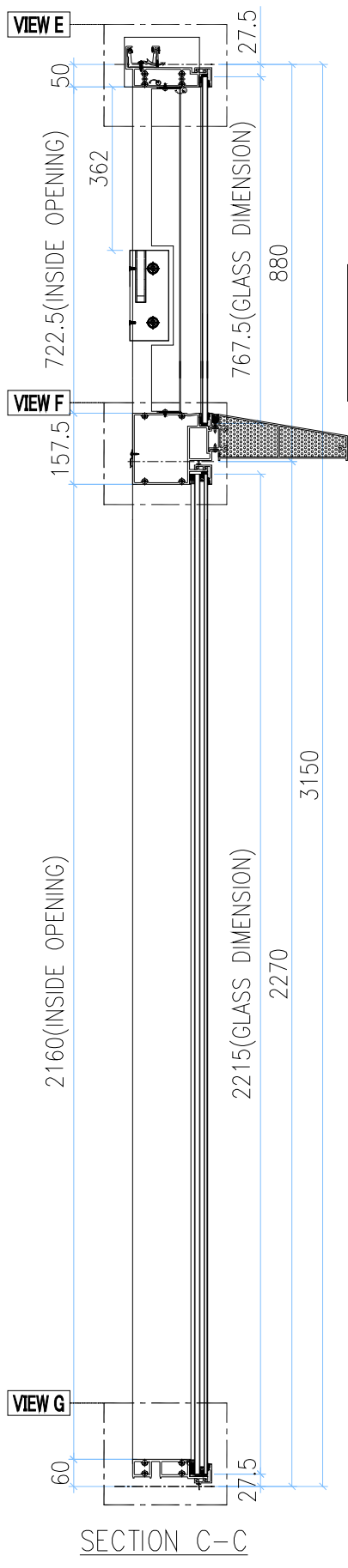
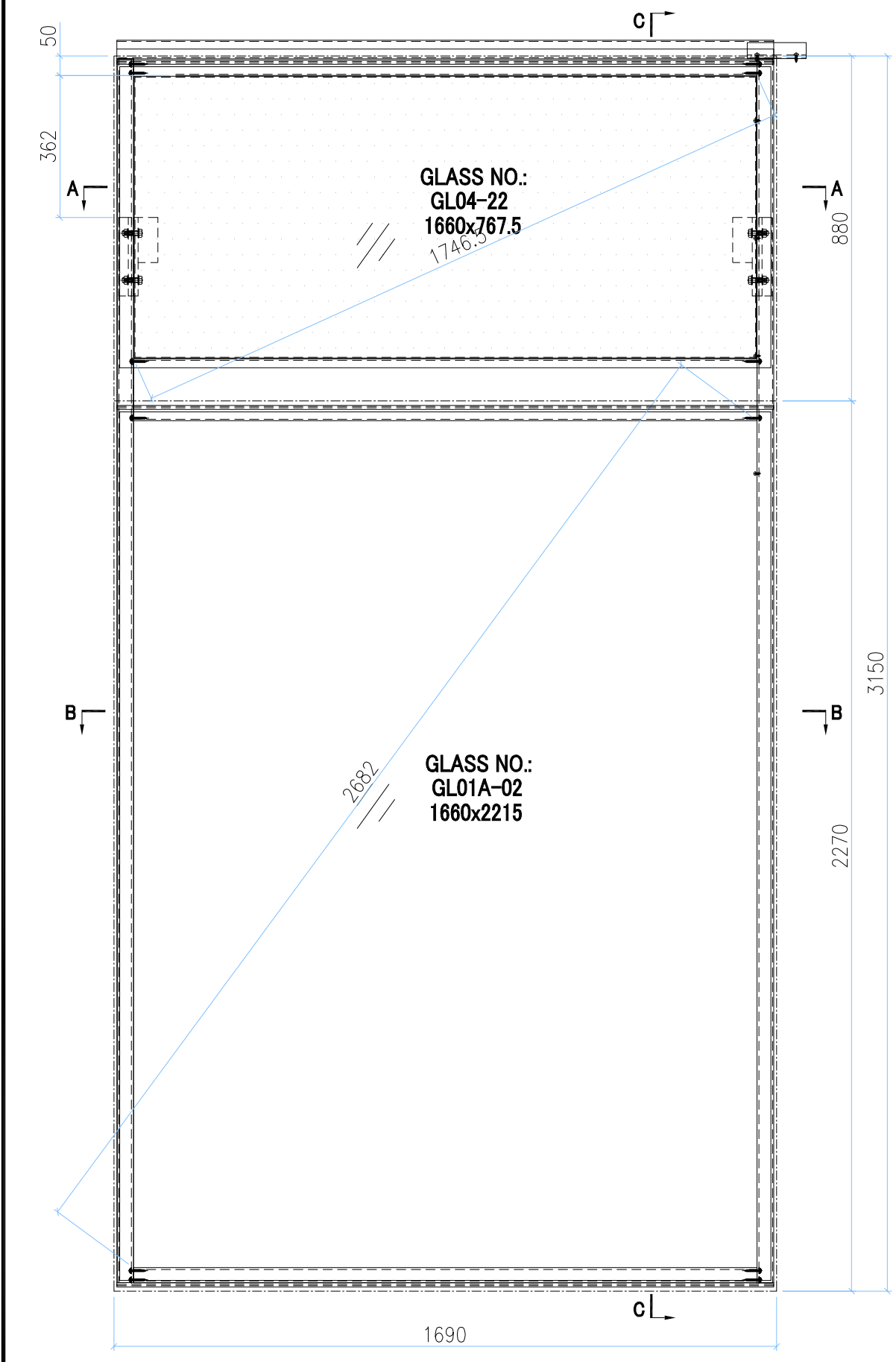

W-21A

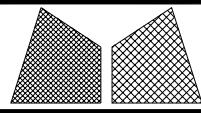

美特鋁質有限公司  
MIDI Aluminium Fabricator Ltd.

工程號	J851	類別		物料號	-		
地盘	青衣190	制圖	W. E. X	2020-04-16	圖號	WFe-1690H1-b2F	
修改	A	採用工廠	✓	图纸名称	单元组装图	數量	-
日期	06/10	材料颜色	WHITE	材料	-	單件重量	- (KG)

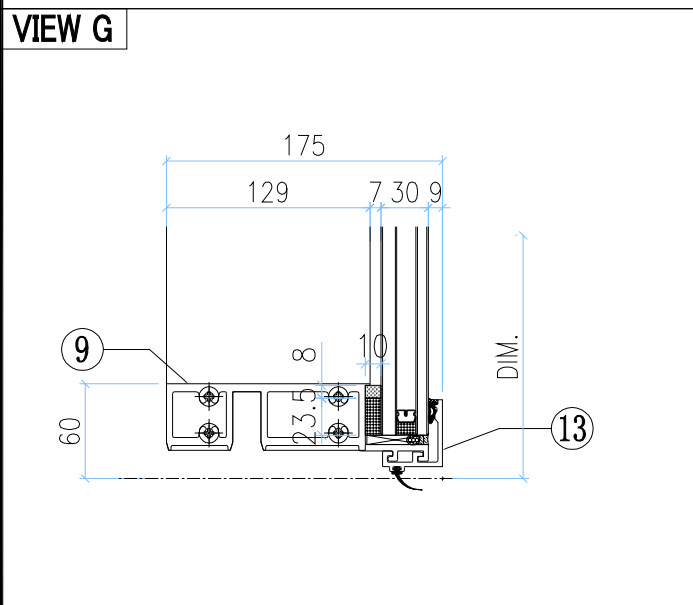
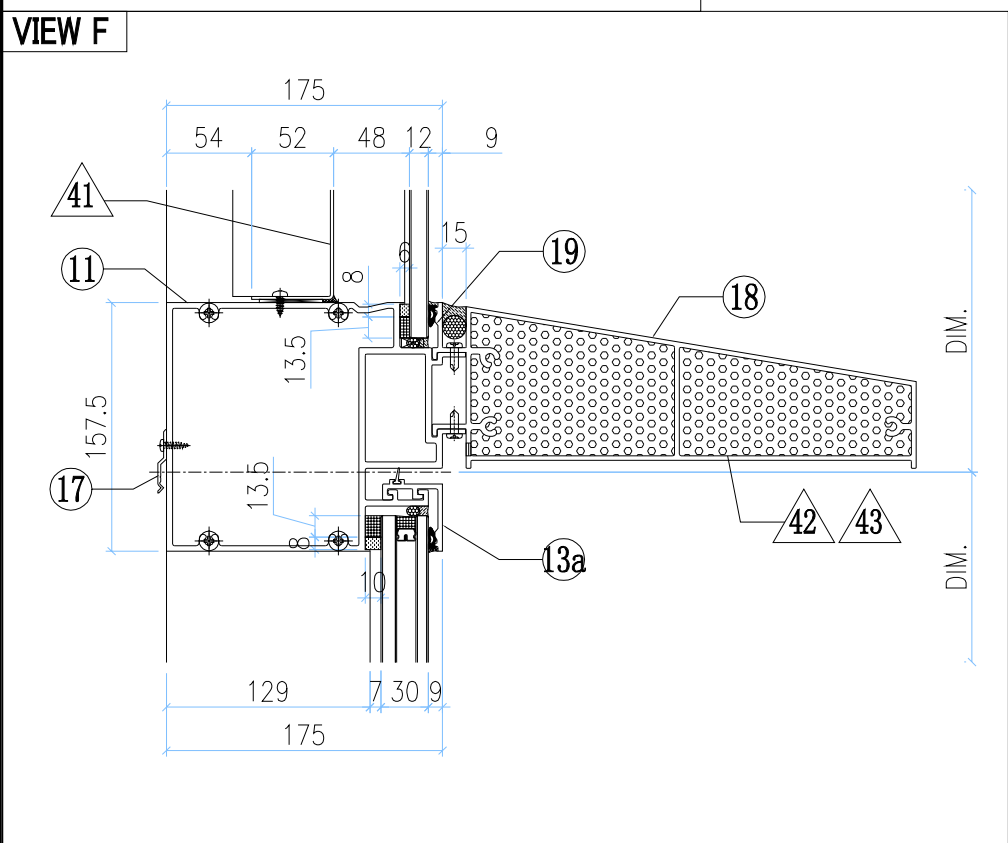
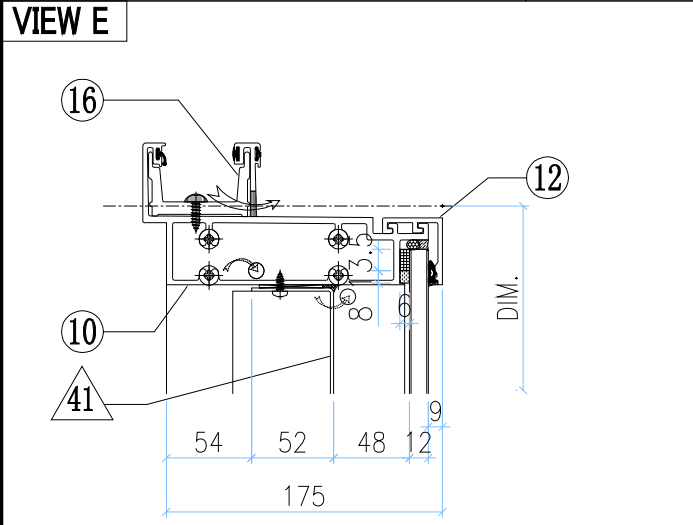
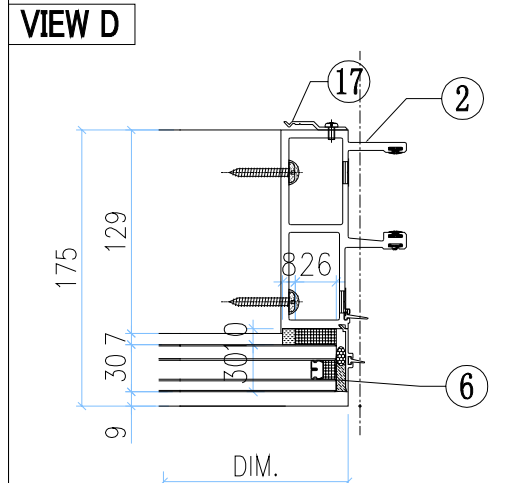
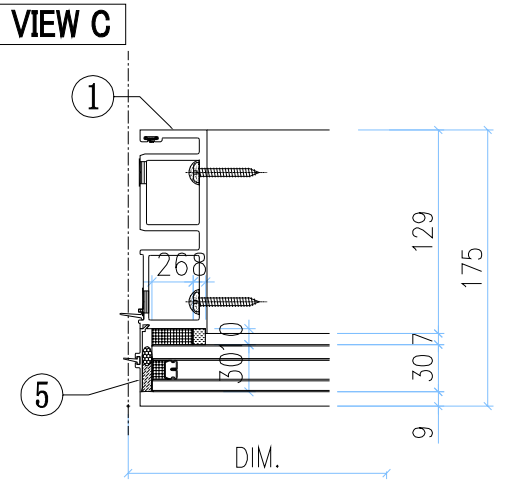
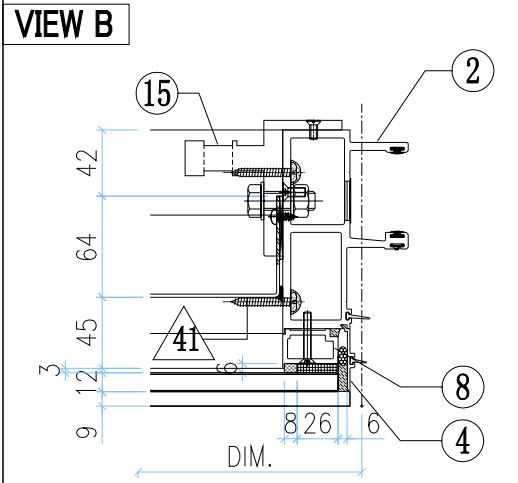
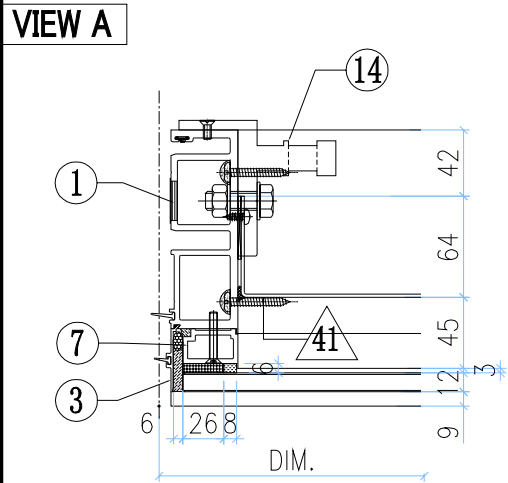

○ ALUM. EXTRUSION			
ITEM	FAB. DWG NO.	LENGTH (mm)	QTY
1	X85720-05W	3120	1
2	X85719-05W	3120	1
3	X85756-01-03W	778.5	1
4	X85756-01-03W	778.5	1
5	X85756-03-01W	2226	1
6	X85756-03-01W	2226	1
7	X85744-02W	721.5	1
8	X85744-02W	721.5	1
9	X85730-02-07W	1675	1
10	X85731-02-07W	1675	1
11	X85736-01-05W	1675	1
12	X85743-01-10W	1675	1
13	X85742-01-10W	1675	1
13a	X85742-02-10W	1675	1
14	X85461-01L	200	1
15	X85461-01R	200	1
16	X85752-01	250	1
17	X85751-01	50	14
18	X85738-01-03S	1669	1
19	X85784-01-03W	1675	1
20			
21			
22			
23			
24			

◇ OTHERS (ALUM. & G.M.S. PARTS)			
ITEM	FAB. DWG NO.	LENGTH (mm)	QTY
41	BP-04-07W		1
	1586 x718.5 (BACK PANEL)		
42	AP-07LS		1
	3mm THK. ALUM. PLATE		
43	AP-07RS		1
	3mm THK. ALUM. PLATE		

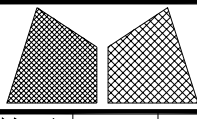

美特鋁質有限公司  
MIDI Aluminium Fabricator Ltd.

工程號	J851	類別		物料號	-
地盘	青衣190	制圖	W. E. X	2020-05-26	圖號 GFe-807.5H1-b1
图纸名称	单元组装图	復核	-	-	數量 -
材料	-	批准	-	-	單件重量 - (KG)

修改 A  
日期 06/10

採用工廠 ✓ 地盘  
材料颜色 Dark Grey

GLASS	GLASS NUMBER	WIDTH	HEIGHT	QTY.
	GL03-03	777.5	825	1
	GL01-03	777.5	2215	1

INSTALL UNIT NO.	QTY.	FLOOR
T1-CW8-3103	1	31/F
T1-CW8-2703	1	27/F
T1-CW8-2503	1	25/F
T1-CW8-2003	1	20/F
T1-CW8-1803	1	18/F
T1-CW8-1203	1	12/F
T1-CW8-1003	1	10/F
T1-CW8-0803	1	08/F
T1-CW8-0603	1	06/F
T1-CW8-0303	1	03/F
T2-CW10-1205	1	12/F
T2-CW10-1005	1	10/F
T2-CW10-0805	1	8/F
T2-CW10-0605	1	6/F
T2-CW10-0305	1	3/F
T2-CW10-0105	1	1/F
<b>TOTAL</b>		<b>15</b>

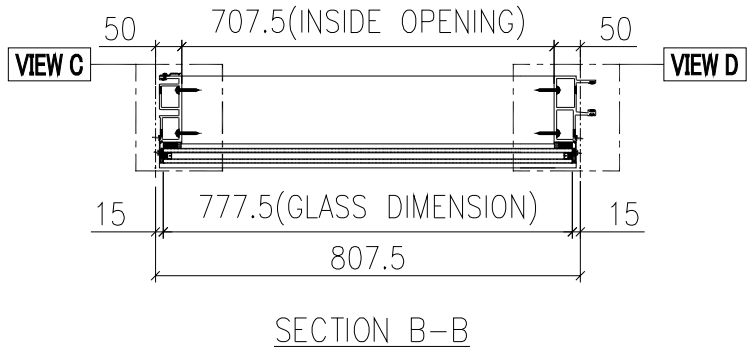
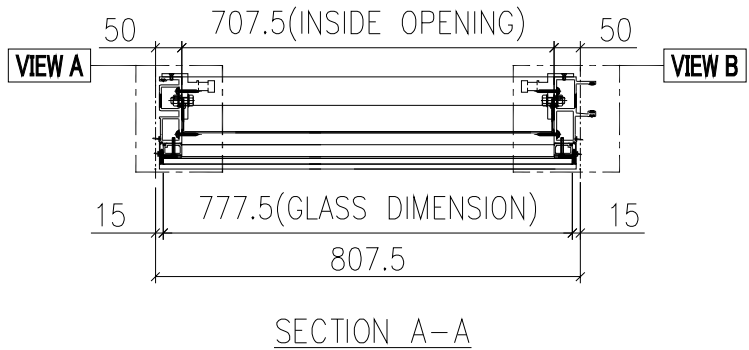
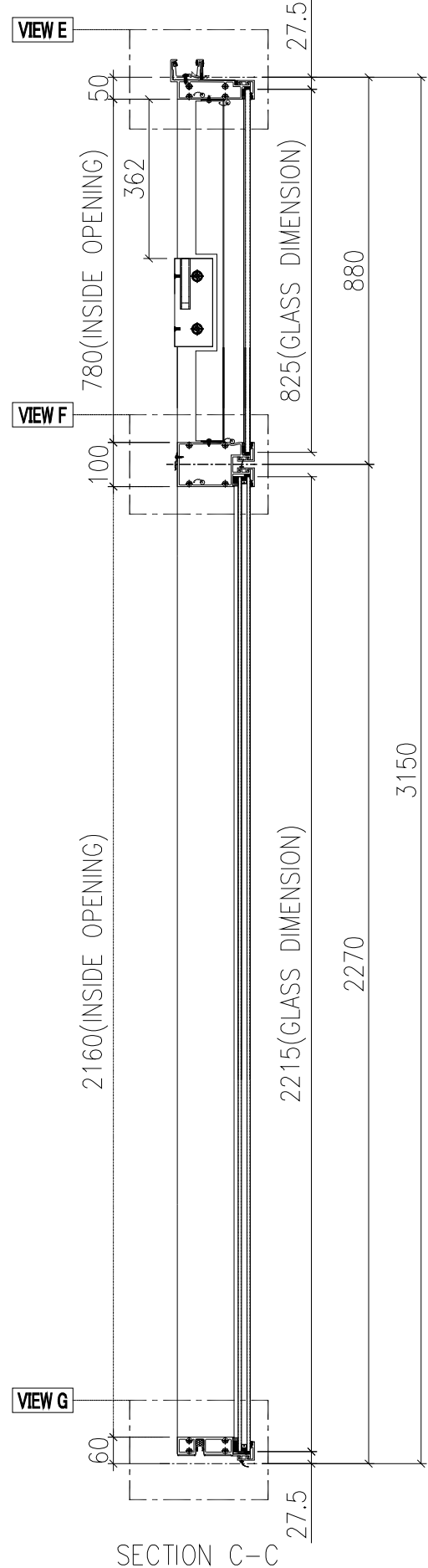
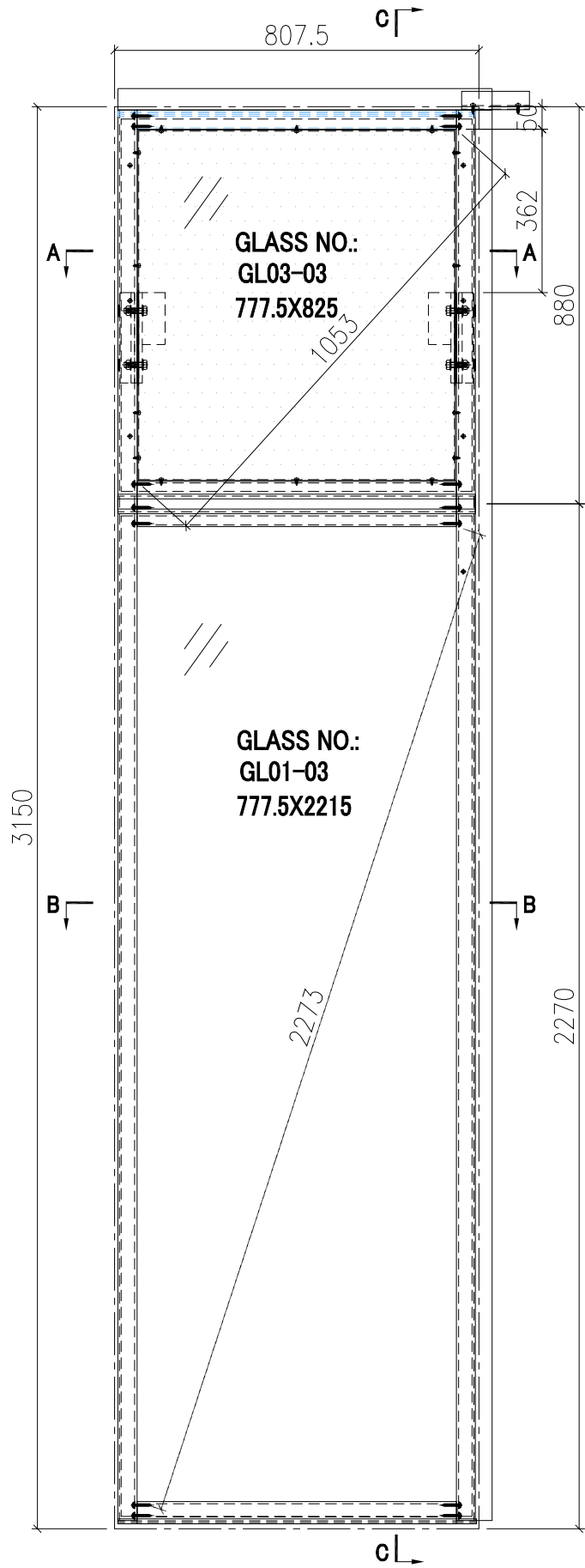

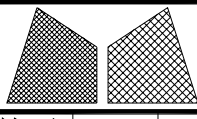

美特鋁質有限公司  
MIDI Aluminium Fabricator Ltd.

工程號	J851	類別		物料號	-	
地盘	青衣190	制圖	W. E. X	2020-05-26	圖號	GFe-1600H1-b2
图纸名称	单元组装图	復核	-	-	數量	-
材料	-	批准	-	-	單件重量	- (KG)

修改	A	採用	工廠	✓	地盘
日期	06/10	材料颜色	Dark Grey		

GLASS	GLASS NUMBER	WIDTH	HEIGHT	QTY.
	GL03-02	1570	825	1
	GL01A-01	1570	2215	1

INSTALL UNIT NO.	QTY.	FLOOR
T1-CW8 -31 02	1	31/F
T1-CW8 -27 02	1	27/F
T1-CW8 -25 02	1	25/F
T1-CW8 -20 02	1	20/F
T1-CW8 -18 02	1	18/F
T1-CW8 -12 02	1	12/F
T1-CW8 -10 02	1	10/F
T1-CW8 -08 02	1	8 /F
T1-CW8 -06 02	1	6 /F
T1-CW8 -03 02	1	3 /F
<b>TOTAL</b>	<b>9</b>	

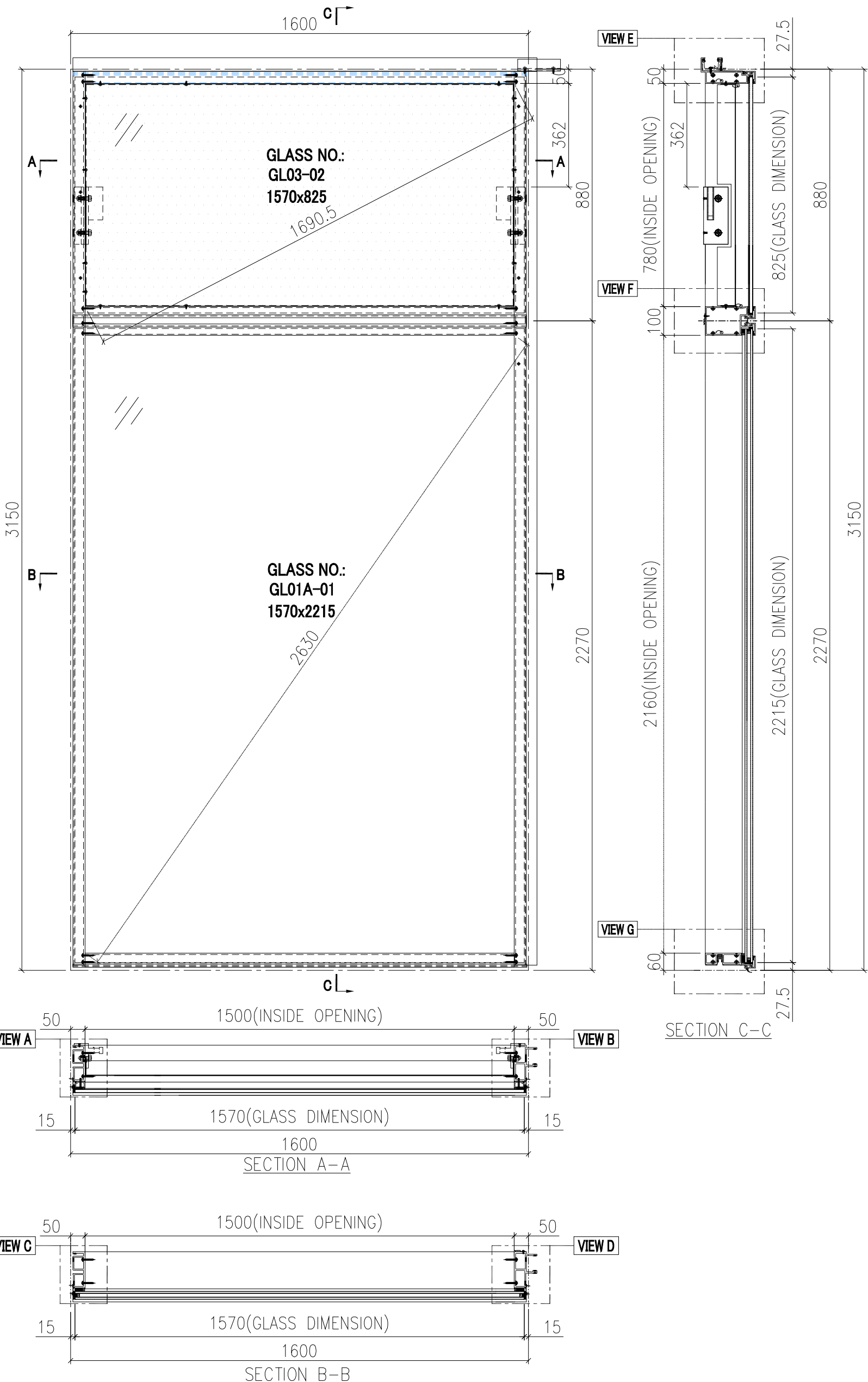

G-09A

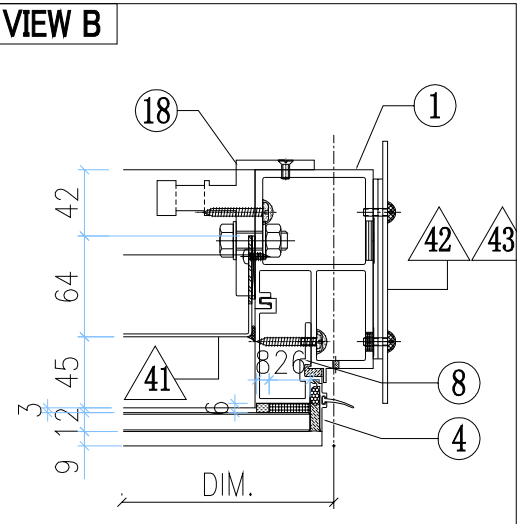
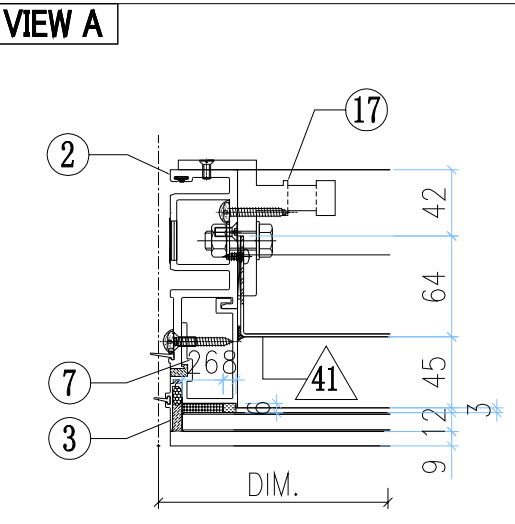
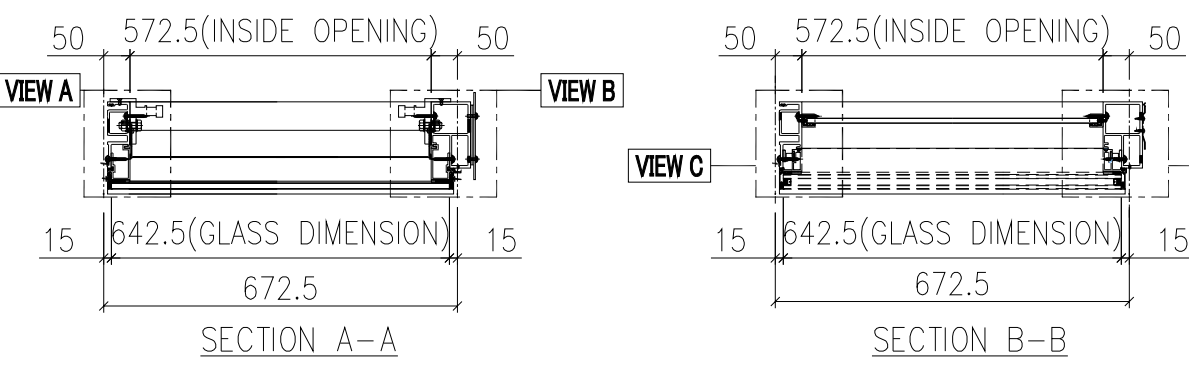
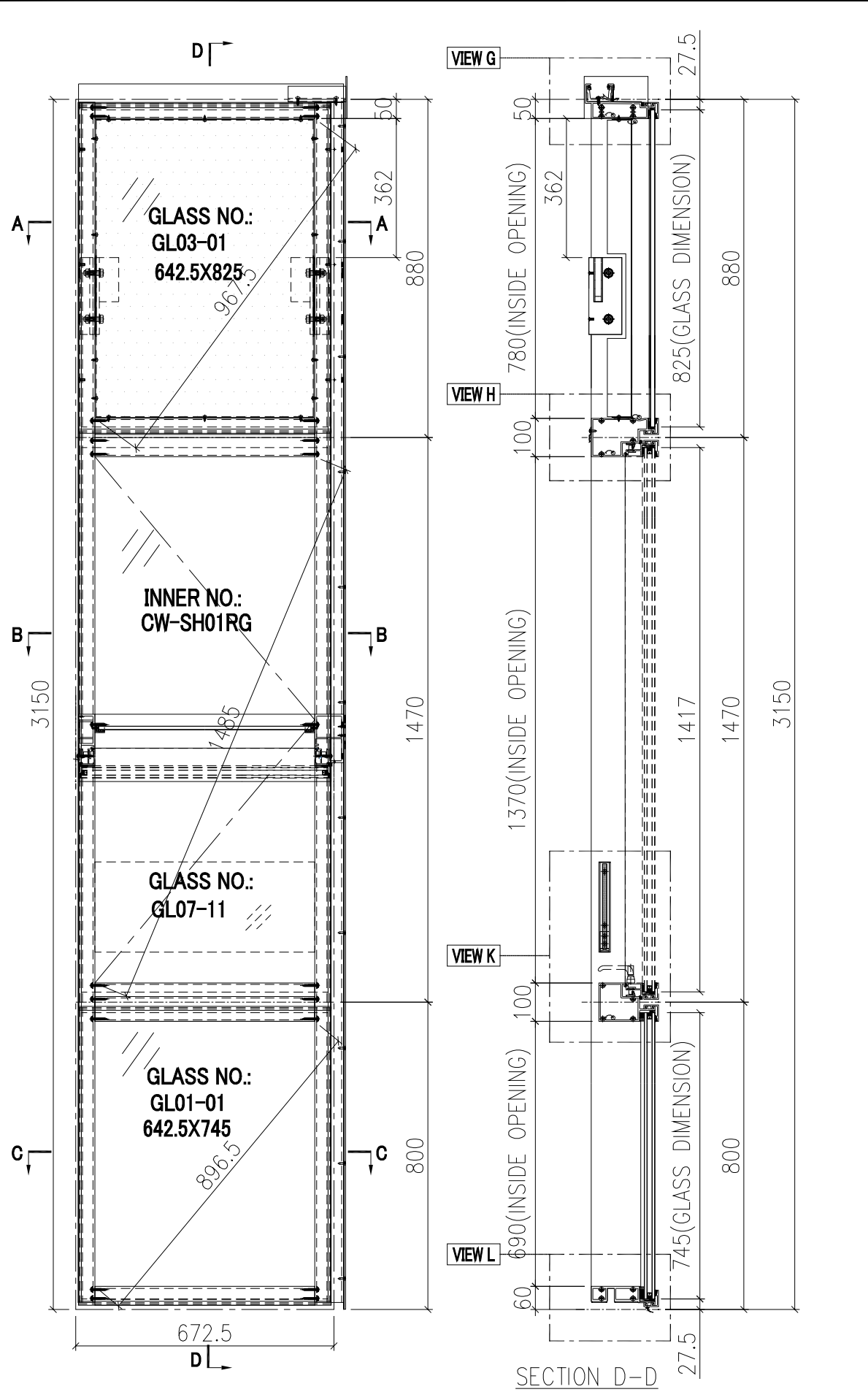

INSTALL UNIT NO.	QTY.	FLOOR
T2-CW2R-16 04	1	16 /F
T2-CW2R-12 04	1	12 /F
T2-CW2R-10 04	1	10 /F
T2-CW2R-08 04	1	08 /F
T2-CW2R-06 04	1	06 /F
T2-CW2R-03 04	1	03 /F
T2-CW4R-31 08	1	31 /F
T2-CW4R-29 08	1	29 /F
T2-CW4R-27 08	1	27 /F
T2-CW4R-25 08	1	25 /F
T2-CW4R-22 08	1	22 /F
T2-CW4R-20 08	1	20 /F
T2-CW4R-18 08	1	18 /F
T2-CW10-16 06	1	16 /F
T2-CW10-12 06	1	12 /F
T2-CW10-10 06	1	10 /F
T2-CW10-08 06	1	8 /F
T2-CW10-06 06	1	6 /F
T2-CW10-03 06	1	3 /F
T2-CW10-01 06	1	1 /F

INSTALL UNIT NO.	QTY.	FLOOR
T1-CW8 -31 04	1	31 /F
T1-CW8 -30 04	1	30 /F
T1-CW8 -29 04	1	29 /F
T1-CW8 -28 04	1	28 /F
T1-CW8 -27 04	1	27 /F
T1-CW8 -26 04	1	26 /F
T1-CW8 -25 04	1	25 /F
T1-CW8 -23 04	1	23 /F
T1-CW8 -22 04	1	22 /F
T1-CW8 -21 04	1	21 /F
T1-CW8 -20 04	1	20 /F
T1-CW8 -19 04	1	19 /F
T1-CW8 -18 04	1	18 /F
T1-CW8 -17 04	1	17 /F
T1-CW8 -16 04	1	16 /F
T1-CW8 -15 04	1	15 /F
T1-CW8 -12 04	1	12 /F
T1-CW8 -11 04	1	11 /F
T1-CW8 -10 04	1	10 /F
T1-CW8 -09 04	1	9 /F
T1-CW8 -08 04	1	8 /F
T1-CW8 -07 04	1	7 /F
T1-CW8 -06 04	1	6 /F
T1-CW8 -05 04	1	5 /F
T1-CW8 -03 04	1	3 /F
T1-CW4 -16 08	1	16 /F
T1-CW4 -12 08	1	12 /F
T1-CW4 -10 08	1	10 /F
T1-CW4 -08 08	1	08 /F
T1-CW4 -06 08	1	06 /F
T1-CW4 -03 08	1	03 /F
T1-CW4 -01 08	1	01 /F
T1-CW6 -31 04	1	31 /F
T1-CW6 -29 04	1	29 /F
T1-CW6 -27 04	1	27 /F
T1-CW6 -25 04	1	25 /F
T1-CW6 -22 04	1	22 /F
T1-CW6 -20 04	1	20 /F
T1-CW6 -18 04	1	18 /F
T1-CW2 -31 04	1	31 /F
T1-CW2 -29 04	1	29 /F
T1-CW2 -27 04	1	27 /F
T1-CW2 -25 04	1	25 /F
T1-CW2 -22 04	1	22 /F
T1-CW2 -20 04	1	20 /F
T1-CW2 -18 04	1	18 /F
<b>TOTAL</b>	<b>65</b>	

GLASS NUMBER	WIDTH	HEIGHT	QTY.
GL03-01	642.5	825	1
GL01-01	642.5	745	1
GL07-11	552.5	220	1

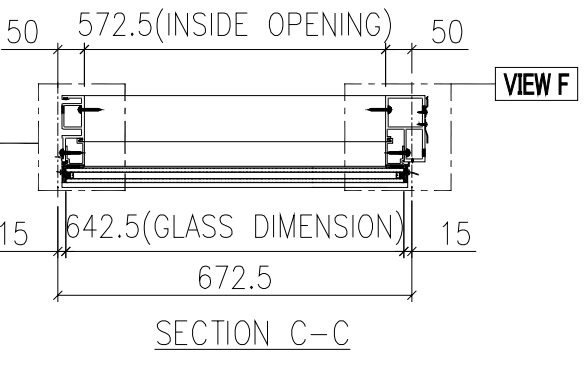

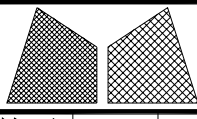

美特鋁質有限公司  
MIDI Aluminium Fabricator Ltd.

工程號	J851	類別		物料號	-		
地盘	青衣190	制圖	W. E. X	2020-05-26	圖號	GSLa-672.5H1-b1	
图纸名称	单元组装图	復核	-	-	數量	-	
修改	A	採用工廠	✓	地盘		單件重量	- (KW)
日期	06/10	材料颜色	Dark Grey	材料	-		

GLASS NUMBER	WIDTH	HEIGHT	QTY.
GL03-01	642.5	825	1
GL01-01	642.5	745	1
GL07-11	552.5	220	1

INSTALL UNIT NO.	QTY.	FLOOR
T1-CW8-3101	1	31/F
T1-CW8-2901	1	29/F
T1-CW8-2701	1	27/F
T1-CW8-2501	1	25/F
T1-CW8-2201	1	22/F
T1-CW8-2001	1	20/F
T1-CW8-1801	1	18/F
T1-CW8-1601	1	16/F
T1-CW8-1201	1	12/F
T1-CW8-1001	1	10/F
T1-CW8-0801	1	08/F
T1-CW8-0601	1	06/F
T1-CW8-0301	1	03/F
<b>TOTAL</b>		<b>12</b>

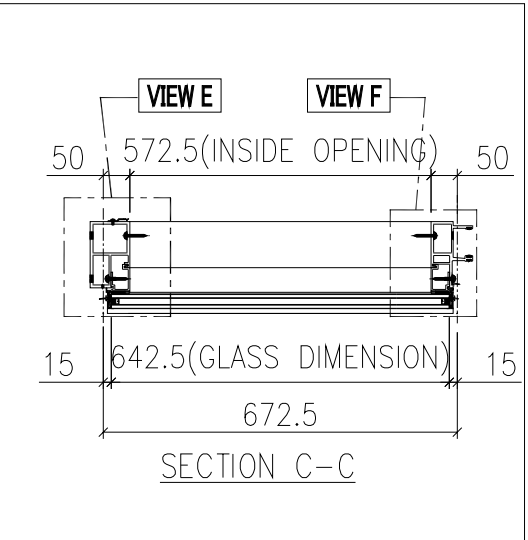
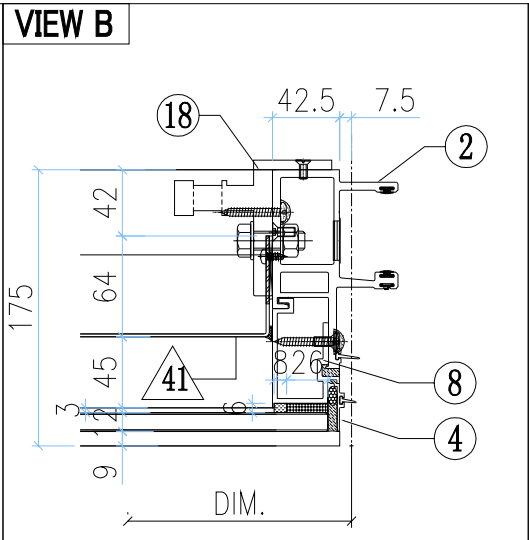
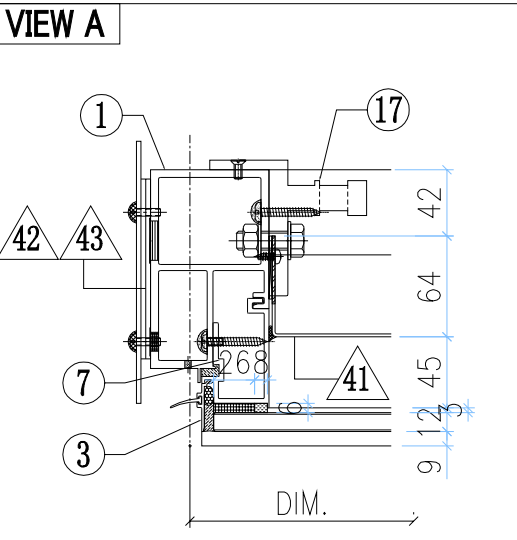
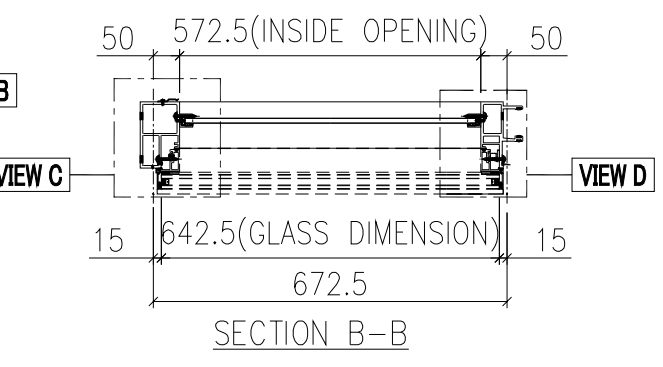
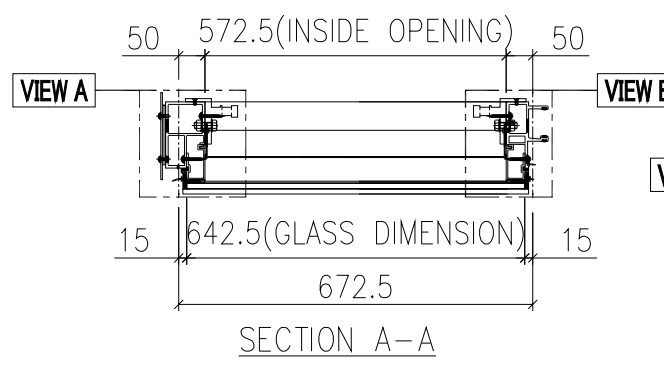
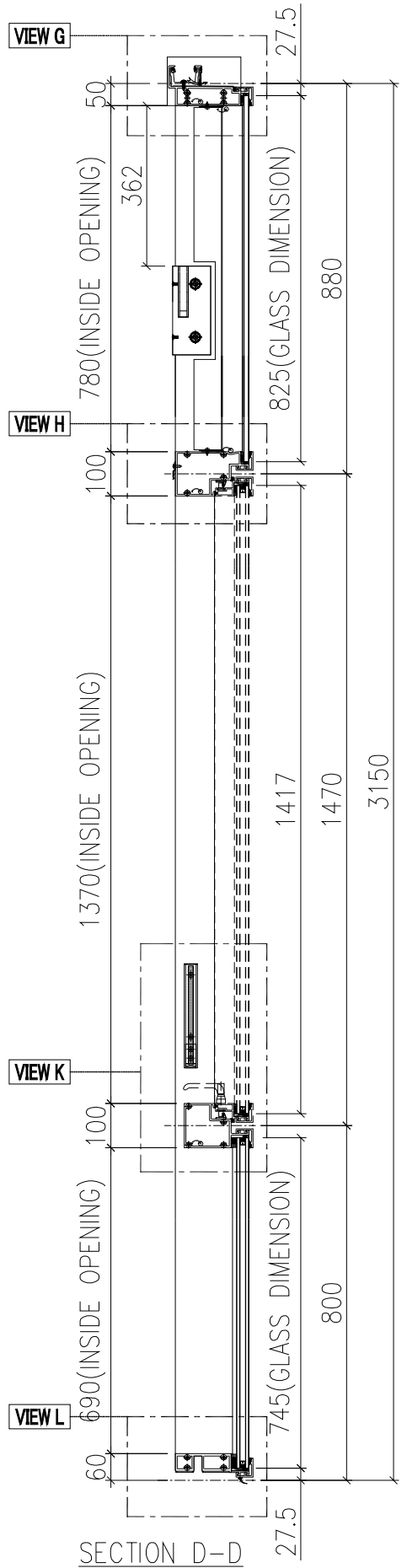
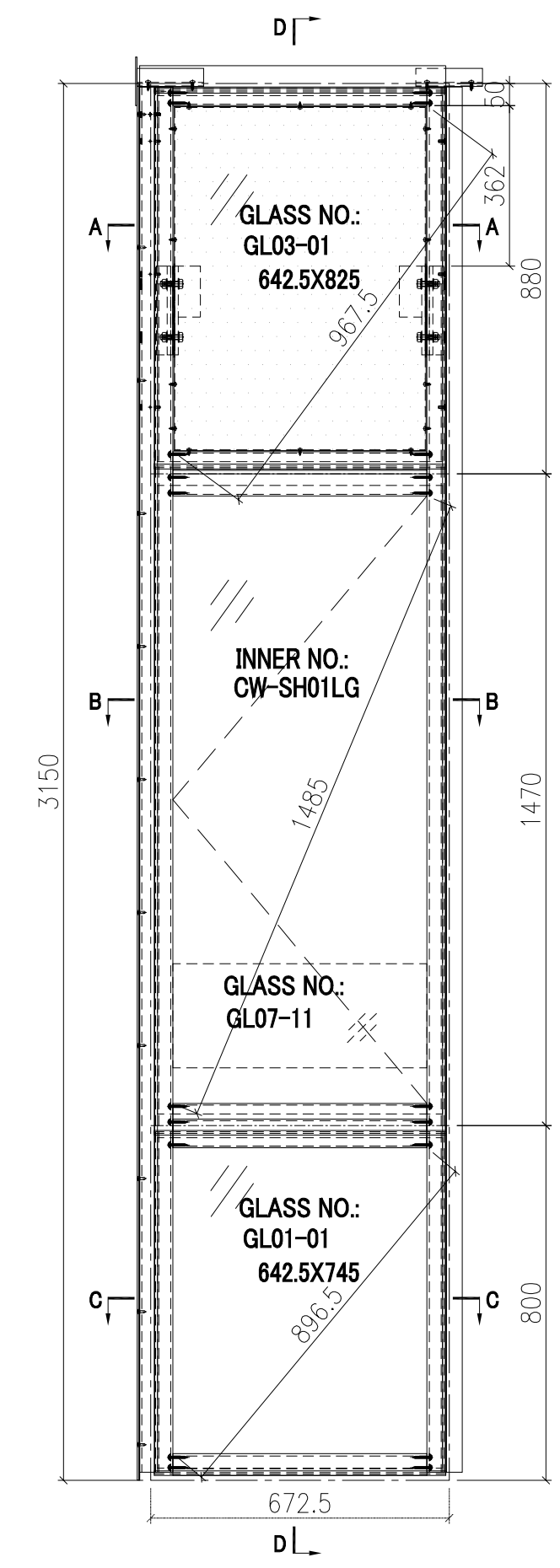

G-46A

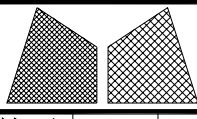

美特鋁質有限公司  
MIDI Aluminium Fabricator Ltd.

工程號	J851	類別		物料號	-		
地盘	青衣190	制圖	W. E. X	2020-05-26	圖號	GSRk-650H1-c1b2	
修改	A	採用工廠	✓	地盤		數量	-
日期	06/10	材料顏色	Dark Grey	材料	-	單件重量	- (KW)
图纸名称	单元组装图	復核	-	-	-	-	-
批准	-	-	-	-	-	-	-

GLASS NUMBER	WIDTH	HEIGHT	QTY.
GL03-24	620	825	1
GL01-06	620	745	1
GL07-13	530	220	1

INSTALL UNIT NO.	QTY.	FLOOR
T1-CW12-3102	1	31/F
T1-CW12-3002	1	30/F
T1-CW12-2902	1	29/F
T1-CW12-2802	1	28/F
T1-CW12-2702	1	27/F
T1-CW12-2602	1	26/F
T1-CW12-2502	1	25/F
T1-CW12-2302	1	23/F
T1-CW12-2202	1	22/F
T1-CW12-2102	1	21/F
T1-CW12-2002	1	20/F
T1-CW12-1902	1	19/F
T1-CW12-1802	1	18/F
T1-CW12-1702	1	17/F
T1-CW12-1602	1	16/F
T1-CW12-1502	1	15/F
T1-CW12-1202	1	12/F
T1-CW12-1102	1	11/F
T1-CW12-1002	1	10/F
T1-CW12-0902	1	9 /F
T1-CW12-0802	1	8 /F
T1-CW12-0702	1	7 /F
T1-CW12-0602	1	6 /F
T1-CW12-0502	1	5 /F
T1-CW12-0302	1	3 /F
<b>TOTAL</b>	<b>24</b>	

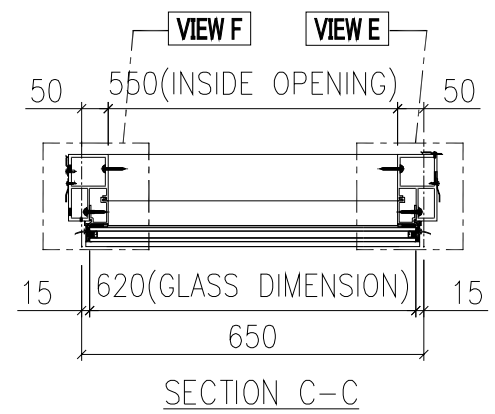
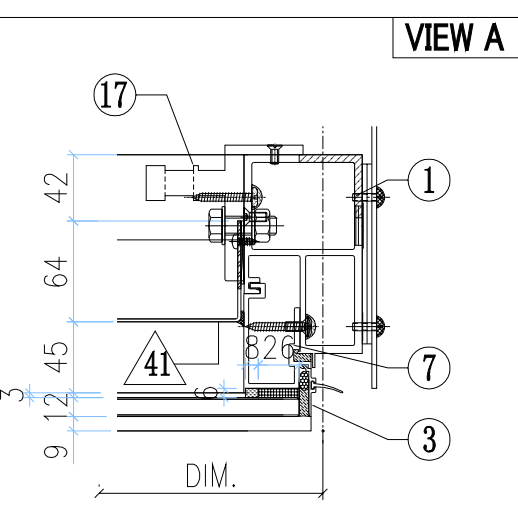
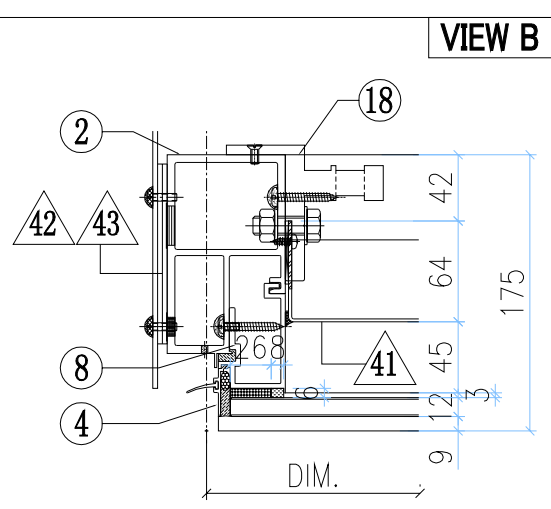
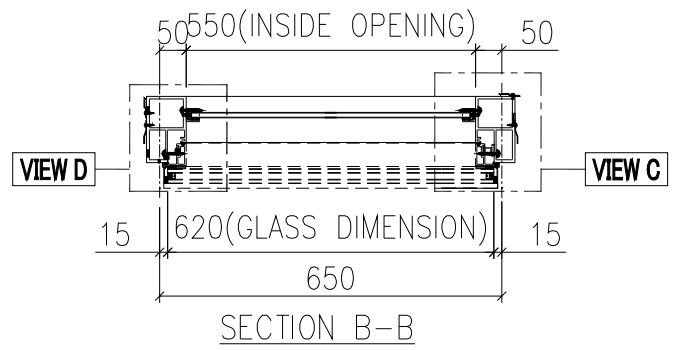
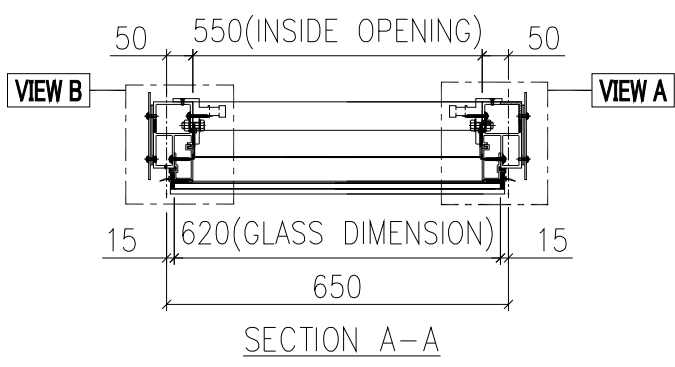
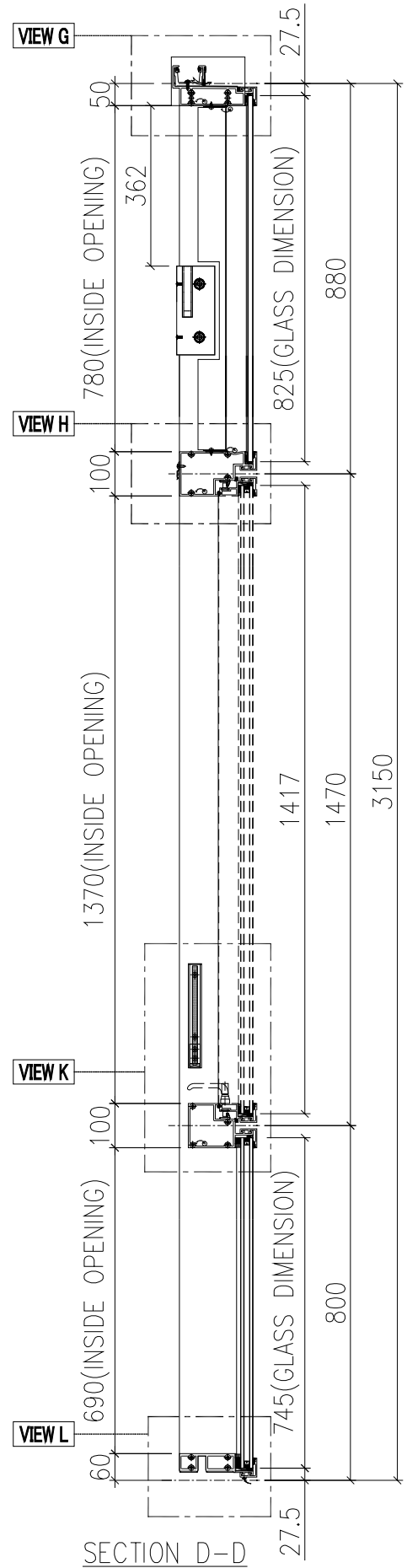
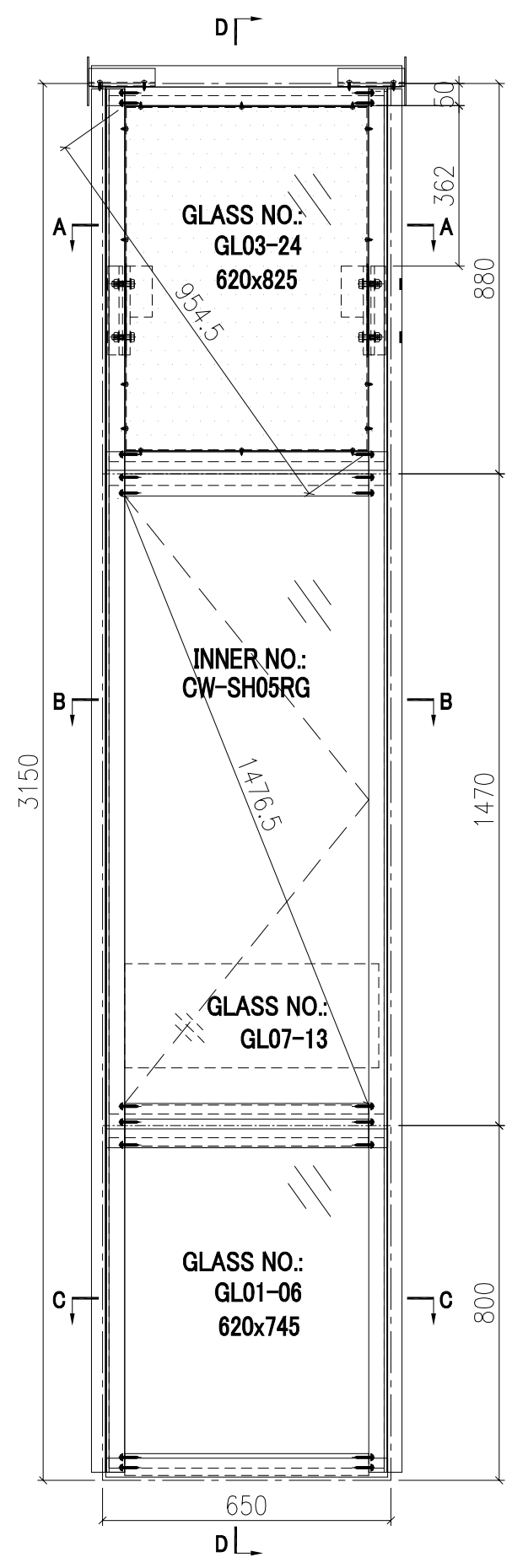

G-54A

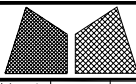

美特铝质有限公司  
MIDI Aluminium Fabricator Ltd.

工程號	J851	類別		物料號	-		
地盘	青衣190	制圖	W. E. X	2020-07-15	圖號	X85719-13	
修改	A	採用工廠	✓	地盤	-	圖紙名稱	铝料加工图
日期	06/10	材料颜色	-	材料	X85719	復核	-
						批准	-
						數量	-
						單件重量	- (KG)

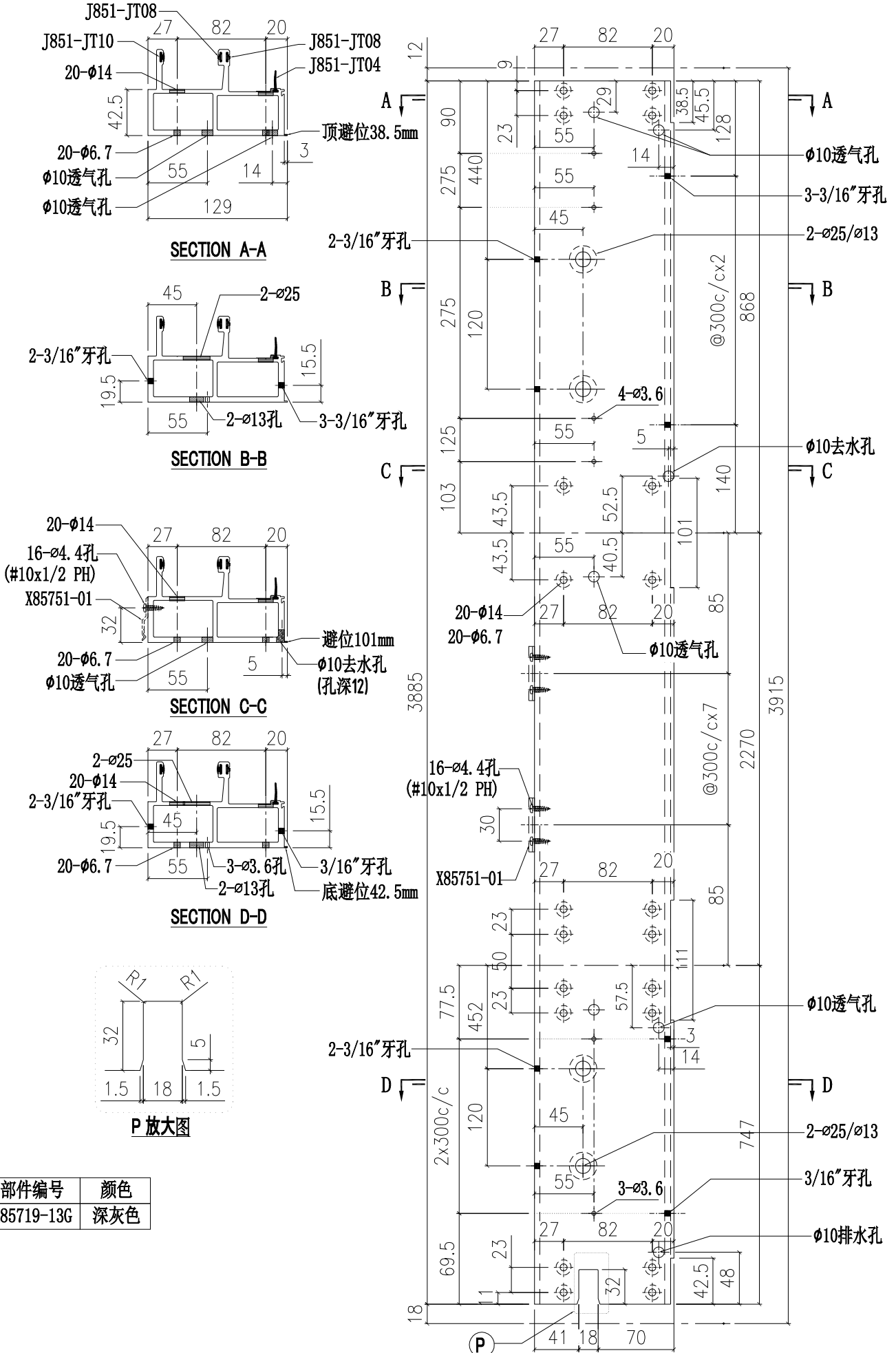

部件编号	颜色
X85719-13G	深灰色

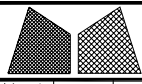

美特铝质有限公司  
MIDI Aluminium Fabricator Ltd.

工程號	J851	類別		物料號	-						
地盘	青衣190	制圖	W. E. X	2020-07-15	圖號	X85719-14					
修改	A	採用工廠	✓	地盤	-	圖紙名稱	铝料加工图	復核	-	數量	-
日期	06/10	材料颜色	-	材料	X85719	批准	-	單件重量	-	(KG)	

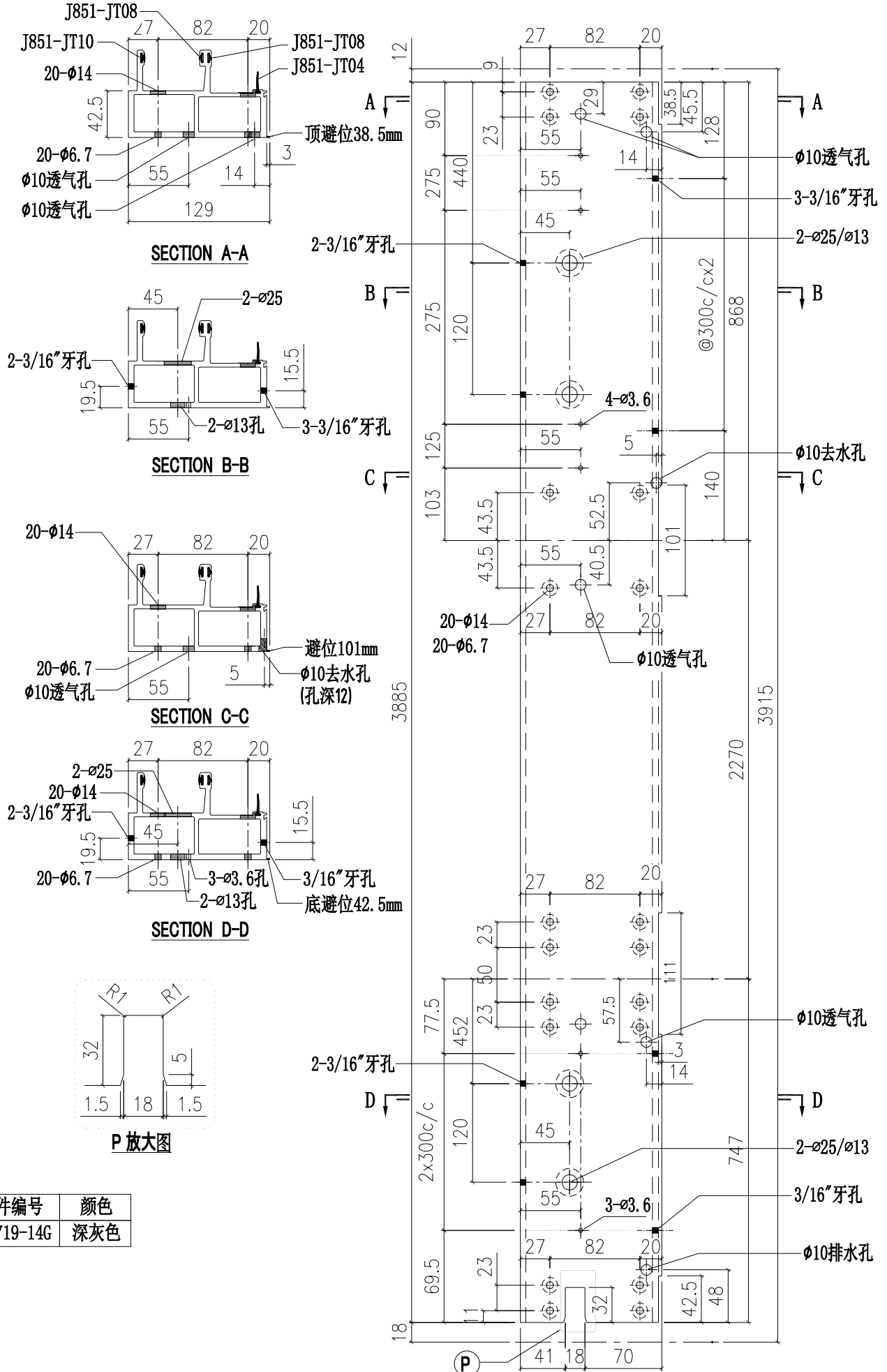

部件编号	颜色
X85719-14G	深灰色

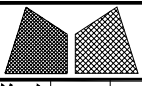

美特鋁質有限公司  
MIDI Aluminium Fabricator Ltd.

工程號 J851

類別

物料號 -

-

地盘 青衣190

制圖 W. E. X

2020-07-15

圖號 X85720-13

修改 A

採用工廠 ✓ 地盘 -

图纸名称 铝料加工图

復核 -

-

數量 -

日期 06/10

材料颜色 -

材料 X85720

批准 -

-

單件重量 - (KG)

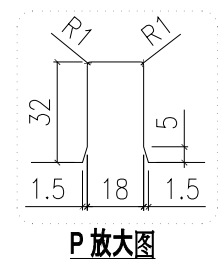
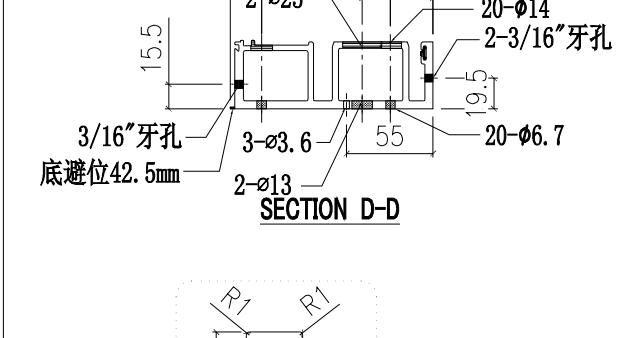
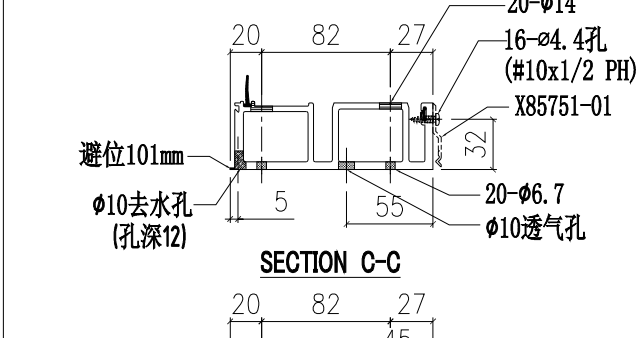
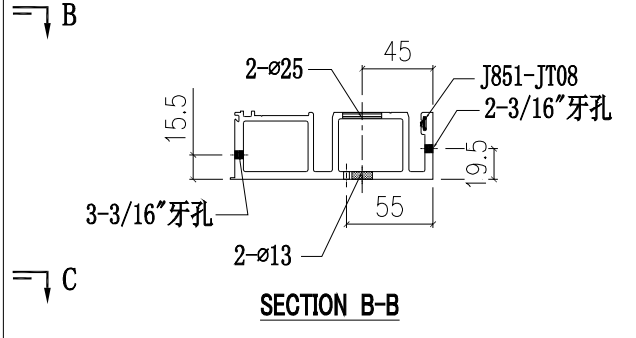
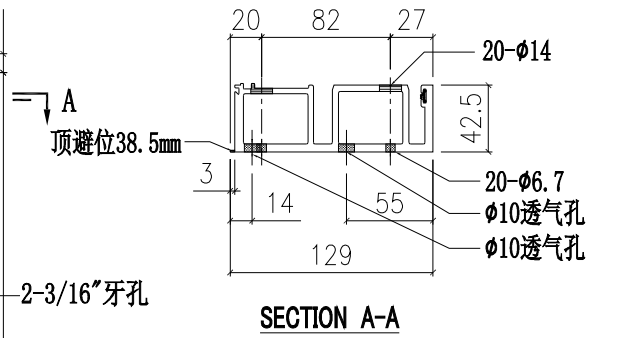
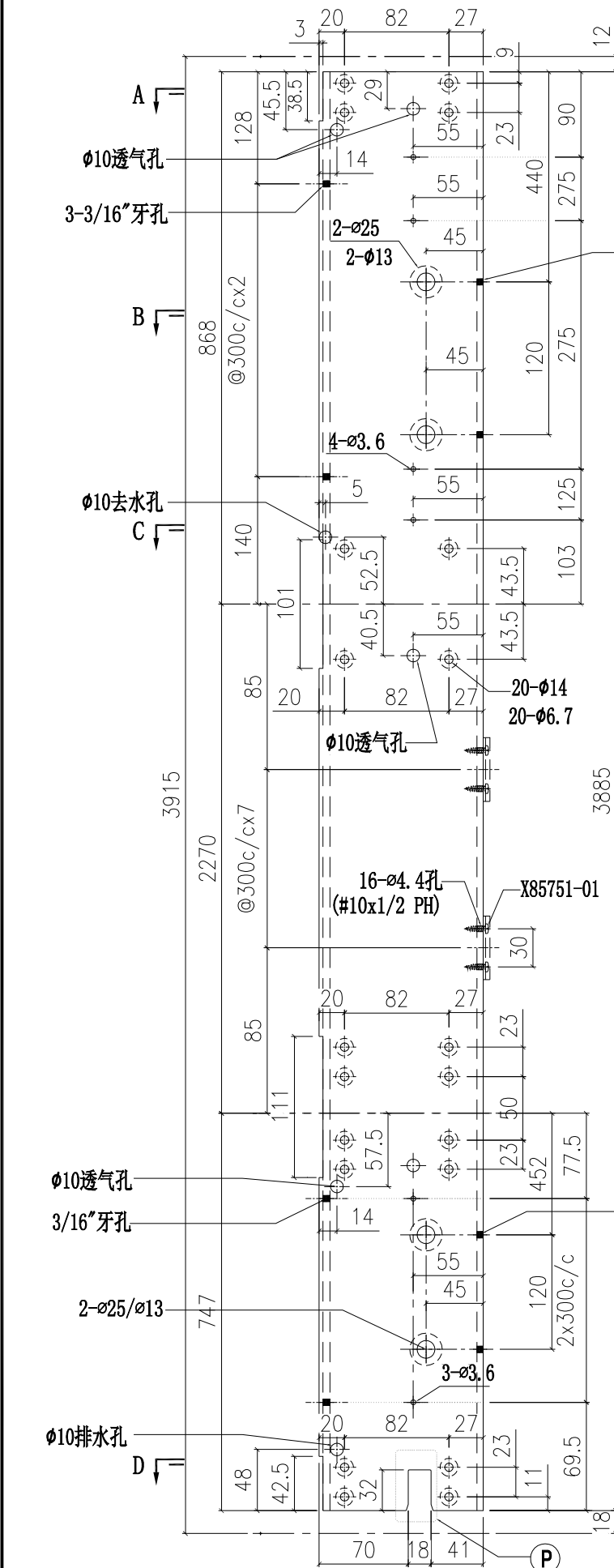

部件编号	颜色
X85720-13G	深灰色

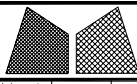

美特鋁質有限公司  
MIDI Aluminium Fabricator Ltd.

工程號	J851	類別		物料號	-						
地盘	青衣190	制圖	W. E. X	2020-07-15	圖號	X85720-14					
修改	A	採用工廠	✓	地盤	-	圖紙名稱	铝料加工图	復核	-	數量	-
日期	06/10	材料颜色	-	材料	X85720	批准	-	單件重量	-	(KG)	

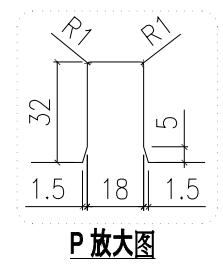
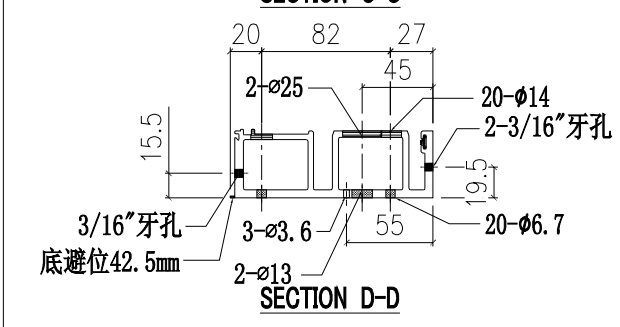
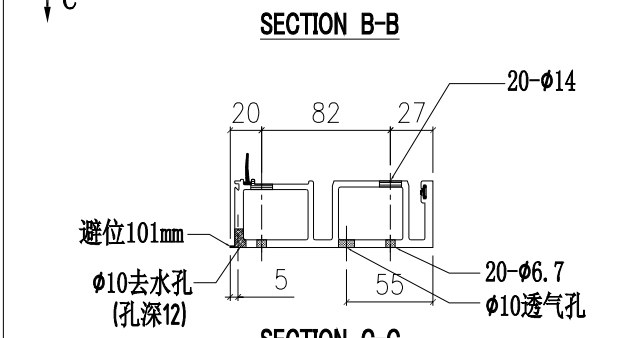
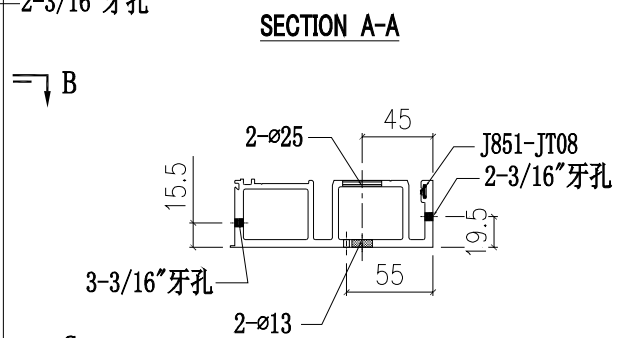
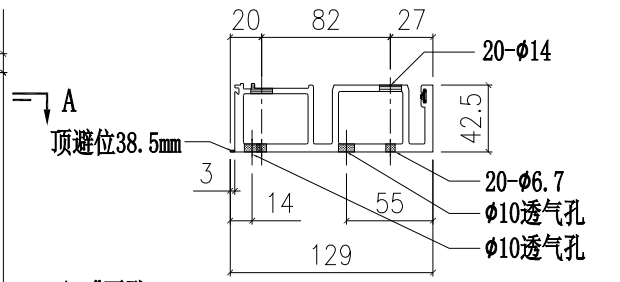
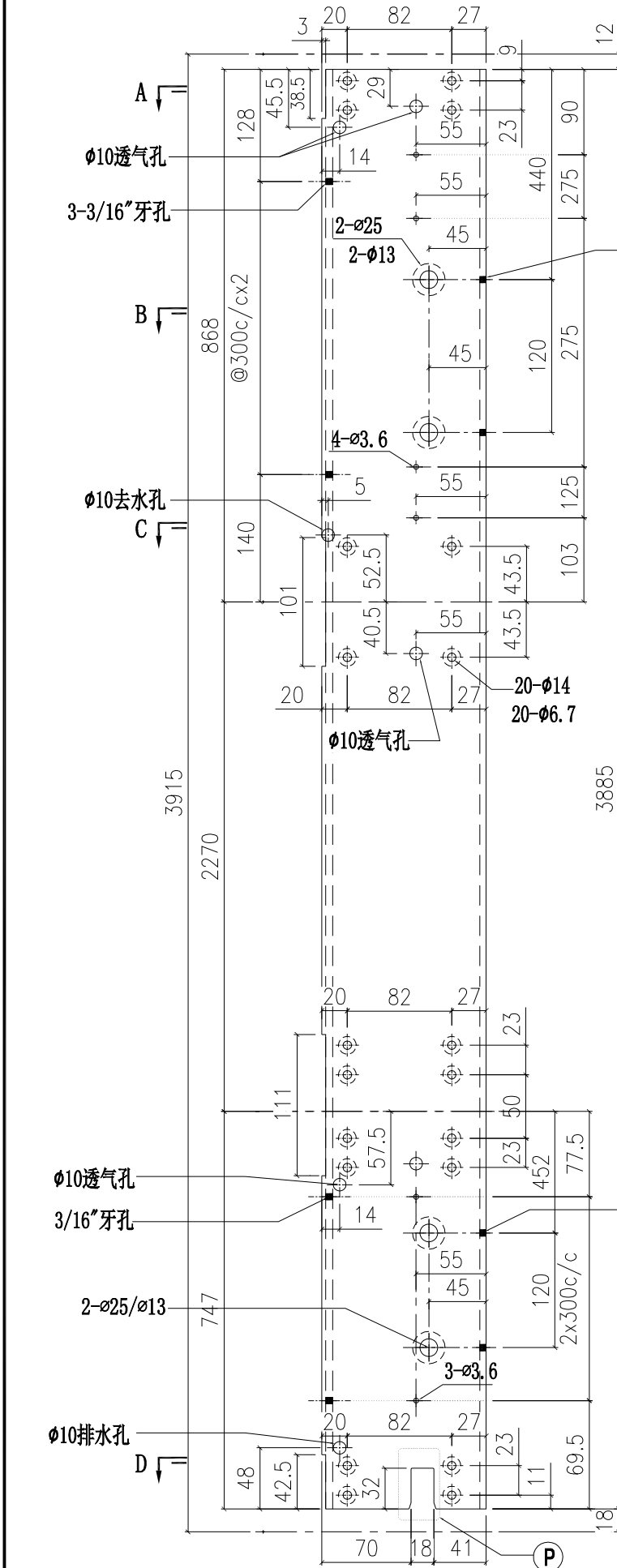

部件编号	颜色
X85720-14G	深灰色

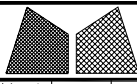

美特鋁質有限公司  
MIDI Aluminium Fabricator Ltd.

工程號	J851	類別		物料號	-		
地盘	青衣190	制圖	W. E. X	2020-07-15	圖號	X85721-10	
修改		图纸名称	铝料加工图	復核	-	數量	-
日期		材料	X85721	批准	-	單件重量	- (KG)

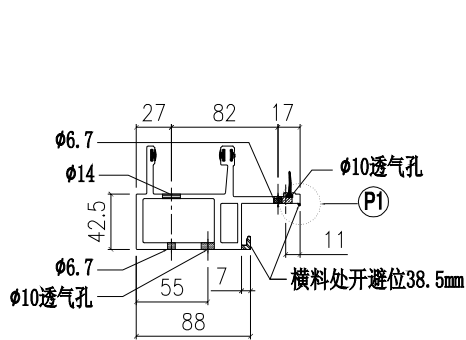

SECTION A-A

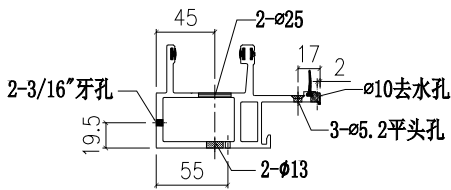

SECTION B-B

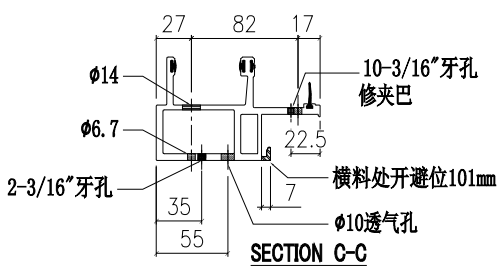

SECTION C-C

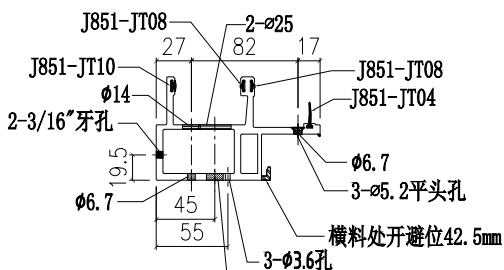

SECTION D-D

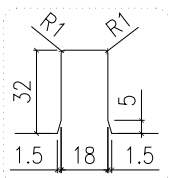

P 放大图

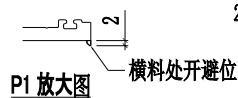

P1 放大图

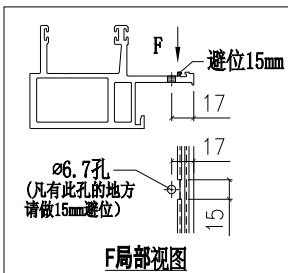

F 局部视图

部件编号	颜色
X85721-10G	深灰色

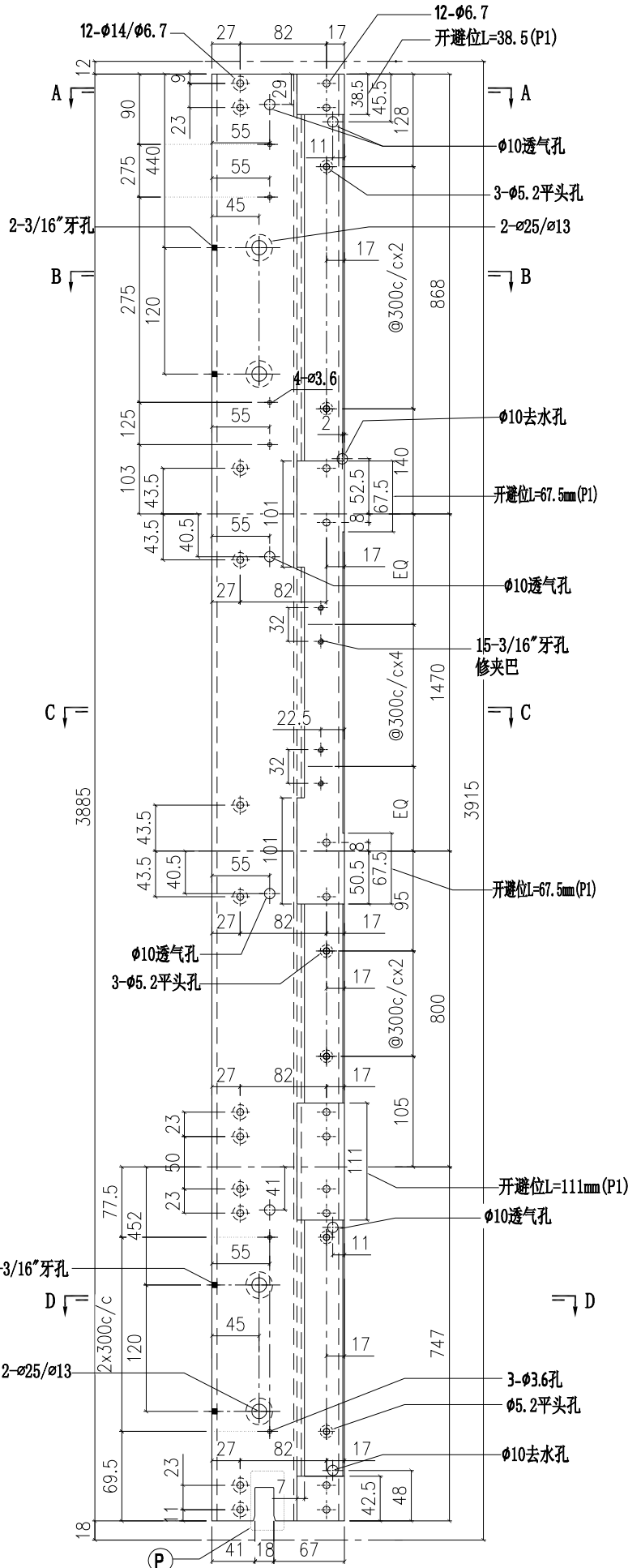

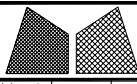

美特鋁質有限公司  
MIDI Aluminium Fabricator Ltd.

工程號	J851	類別		物料號	-		
地盘	青衣190	制圖	W. E. X	2020-07-15	圖號	X85722-10	
修改		图纸名称	铝料加工图	復核	-	數量	-
日期		材料	X85722	批准	-	單件重量	- (KG)

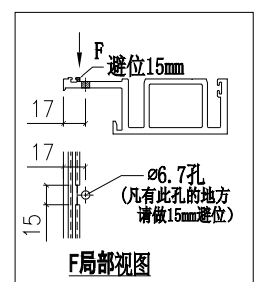
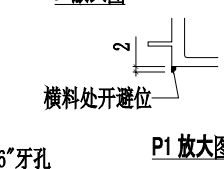
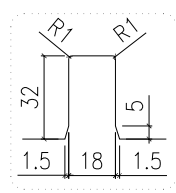
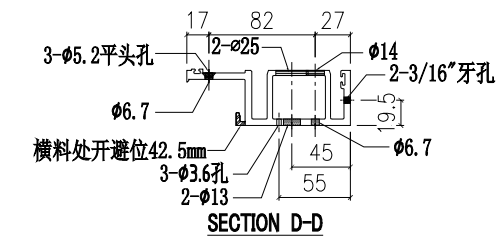
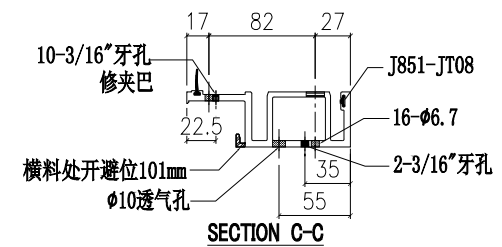
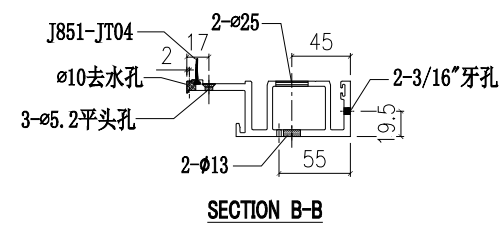
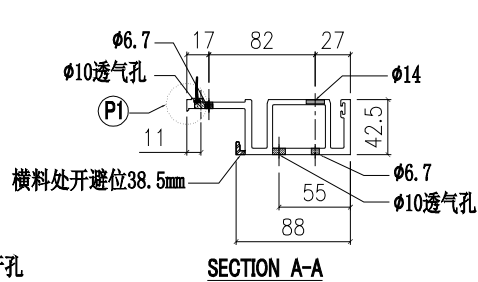
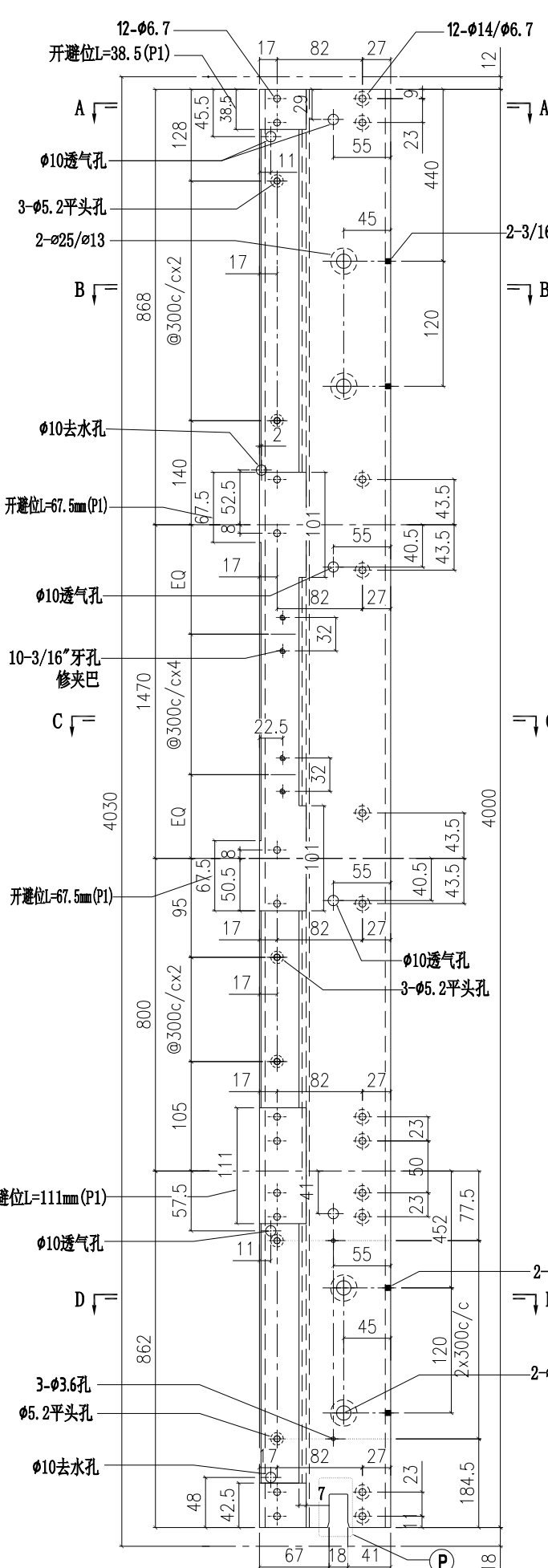

部件编号	颜色
X85722-10G	深灰色

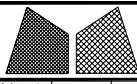

美特鋁質有限公司  
MIDI Aluminium Fabricator Ltd.

工程號	J851	類別		物料號	-						
地盘	青衣190	制圖	W. E. X	2020-07-15	圖號	X85726-06R					
修改	A	採用工廠	✓	地盤	-	圖紙名稱	铝料加工图	復核	-	數量	-
日期	06/10	材料颜色	-	材料	X85726	批准	-	單件重量	-	(KG)	

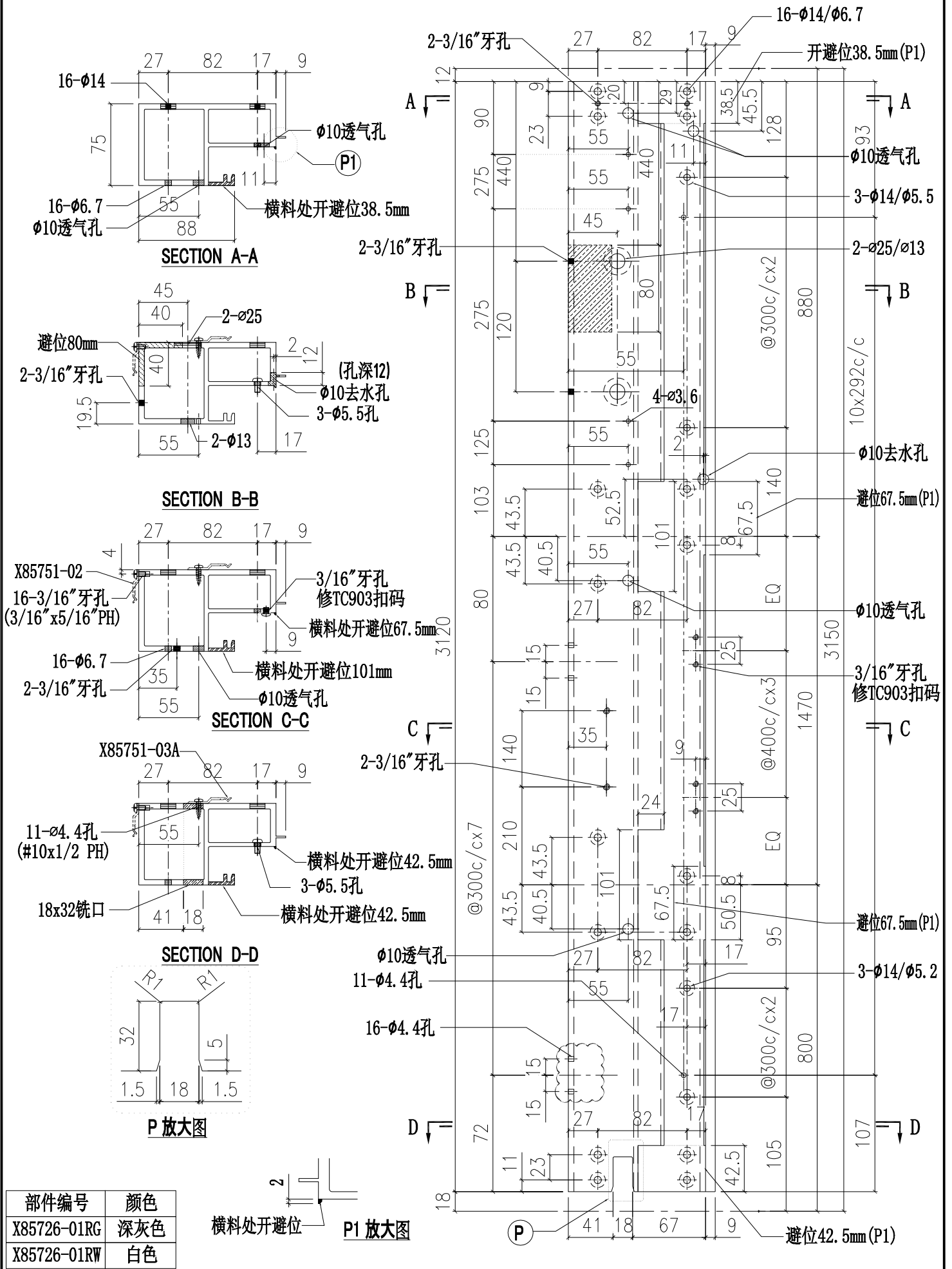

部件编号	颜色
X85726-01RG	深灰色
X85726-01RW	白色

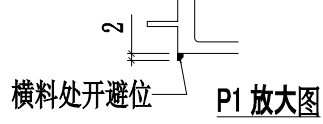

工程號	J851	類別		物料號	-		
地盘	青衣190	制圖	W. E. X	2020-07-15	圖號	X85726-15	
修改		採用工廠	✓	地盤	-	图纸名称	铝料加工图
日期		材料颜色	-	材料	X85726	復核	-
						數量	-
						單件重量	- (KG)

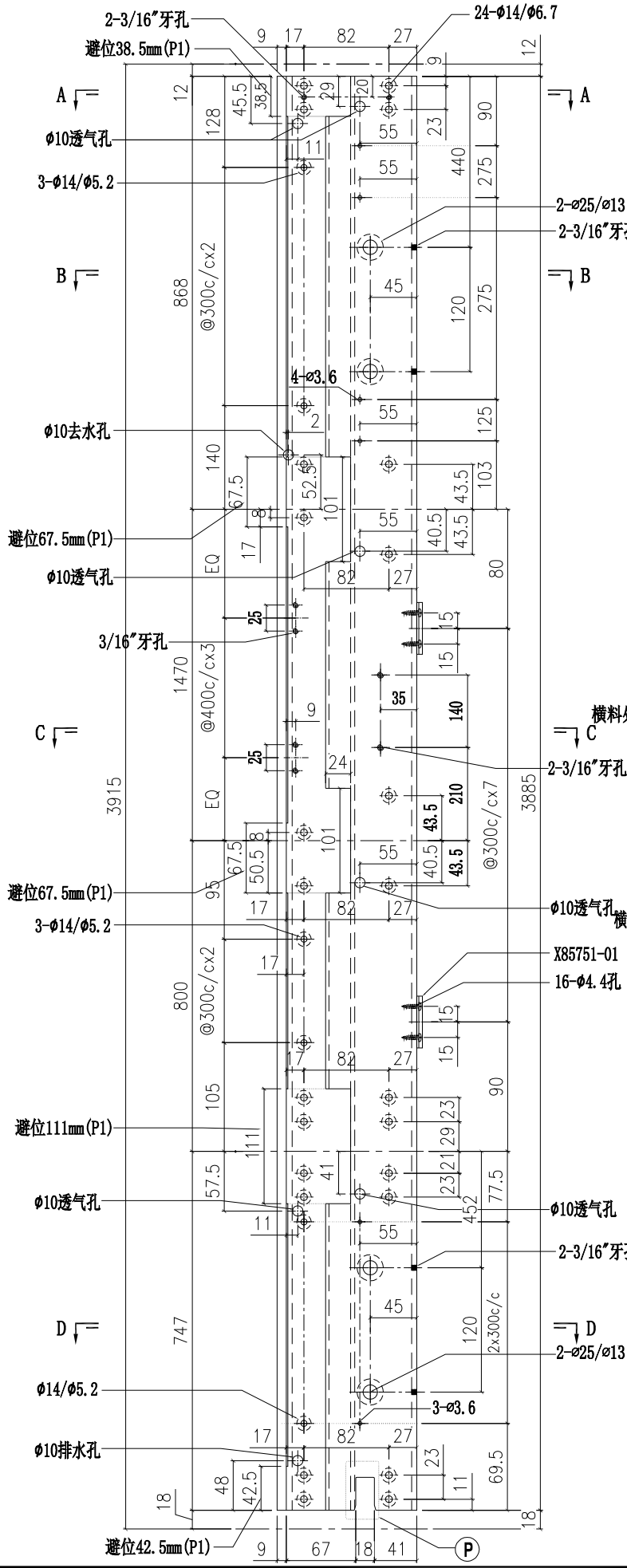

部件编号	颜色
X85726-15G	深灰色

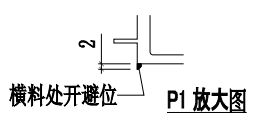
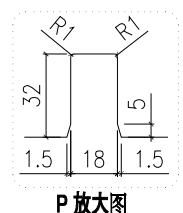
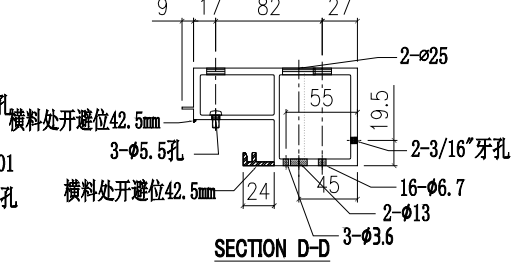
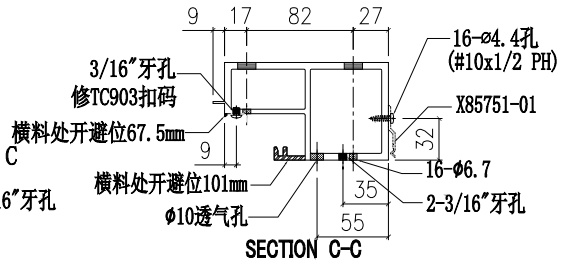
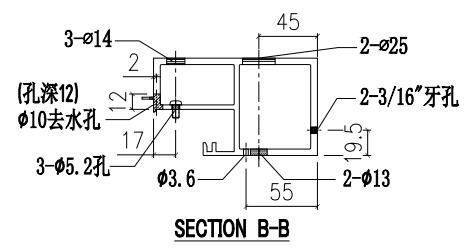
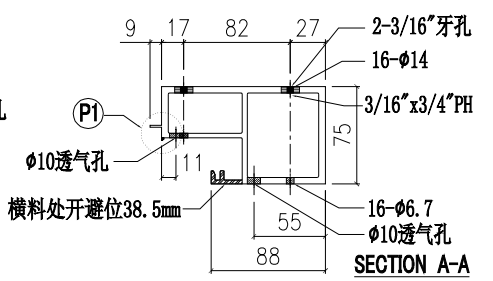

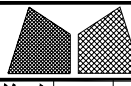

美特鋁質有限公司  
MIDI Aluminium Fabricator Ltd.

工程號	J851	類別		物料號	-		
地盘	青衣190	制圖	W. E. X	2020-07-15	圖號	X85726-16	
修改	採用工廠 ✓	地盤	-	图纸名称	铝料加工图	復核	-
日期	材料颜色	-	材料	X85726	批准	-	
						數量	-
						單件重量	- (KG)

部件编号	颜色
X85726-16G	深灰色

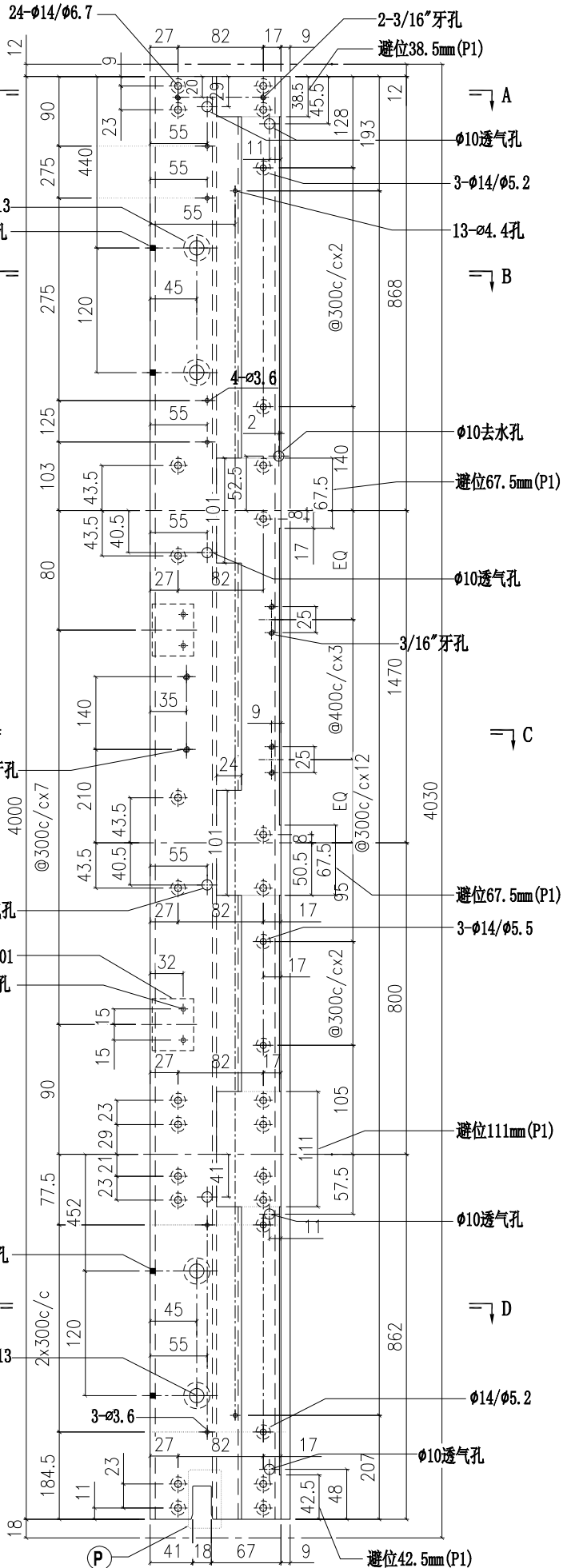
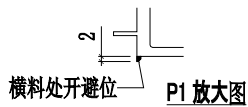
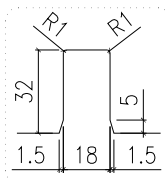
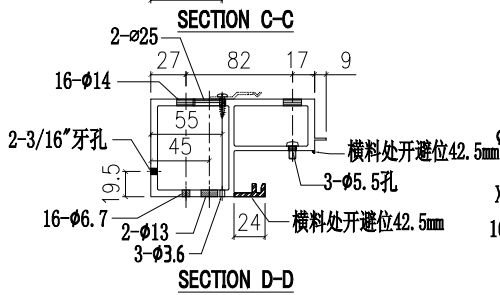
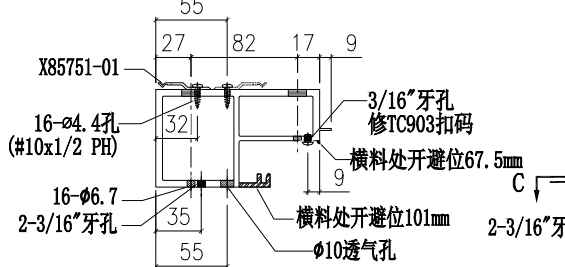
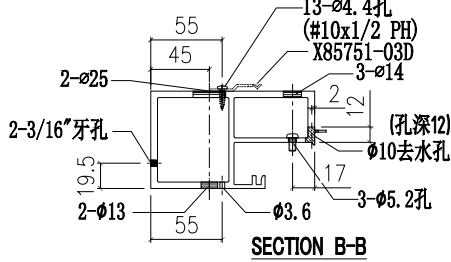
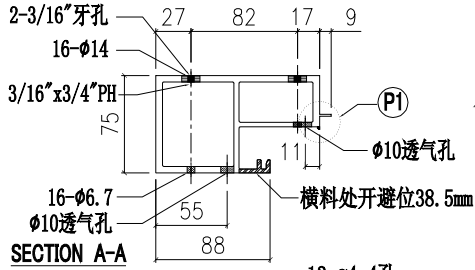

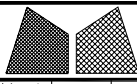

美特鋁質有限公司  
MIDI Aluminium Fabricator Ltd.

工程號	J851	類別		物料號	-						
地盘	青衣190	制圖	W. E. X	2020-07-15	圖號	X85726-17					
修改		採用工廠	✓	地盤	-	图纸名称	铝料加工图	復核	-	數量	-
日期		材料颜色	-	材料	X85726	批准	-	單件重量	-	(KG)	

部件编号	颜色
X85726-17G	深灰色

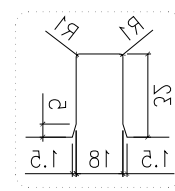
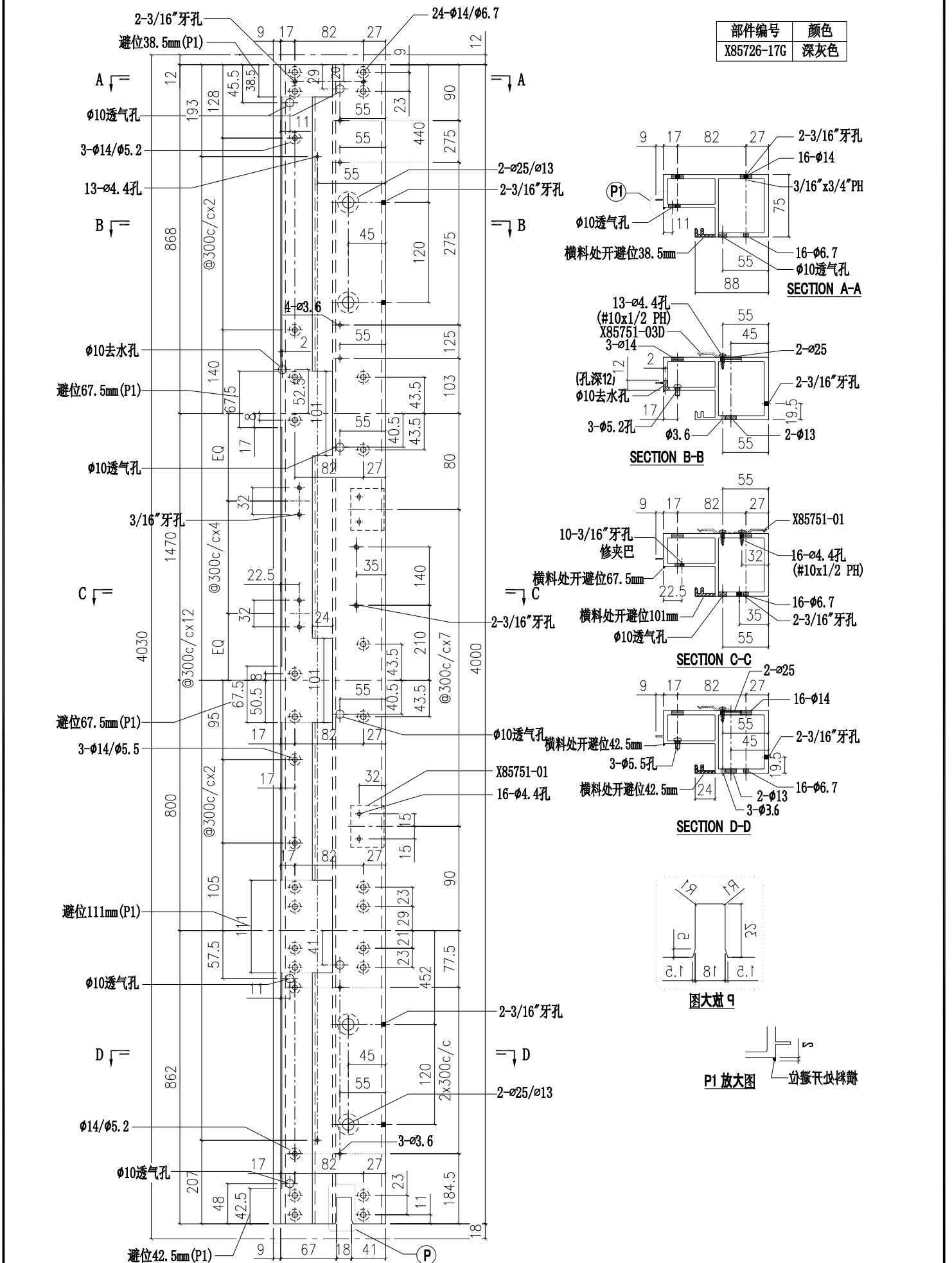

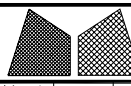

美特鋁質有限公司  
MIDI Aluminium Fabricator Ltd.

工程號	J851	類別		物料號	-	
地盘	青衣190	制圖	W. E. X	2020-07-15	圖號	X85726-18
修改	採用工廠	✓	地盤	-	图纸名称	铝料加工图
日期	材料颜色	-	材料	X85726	復核	-
					批准	-
					數量	-
					單件重量	- (KG)

部件编号	颜色
X85726-16G	深灰色

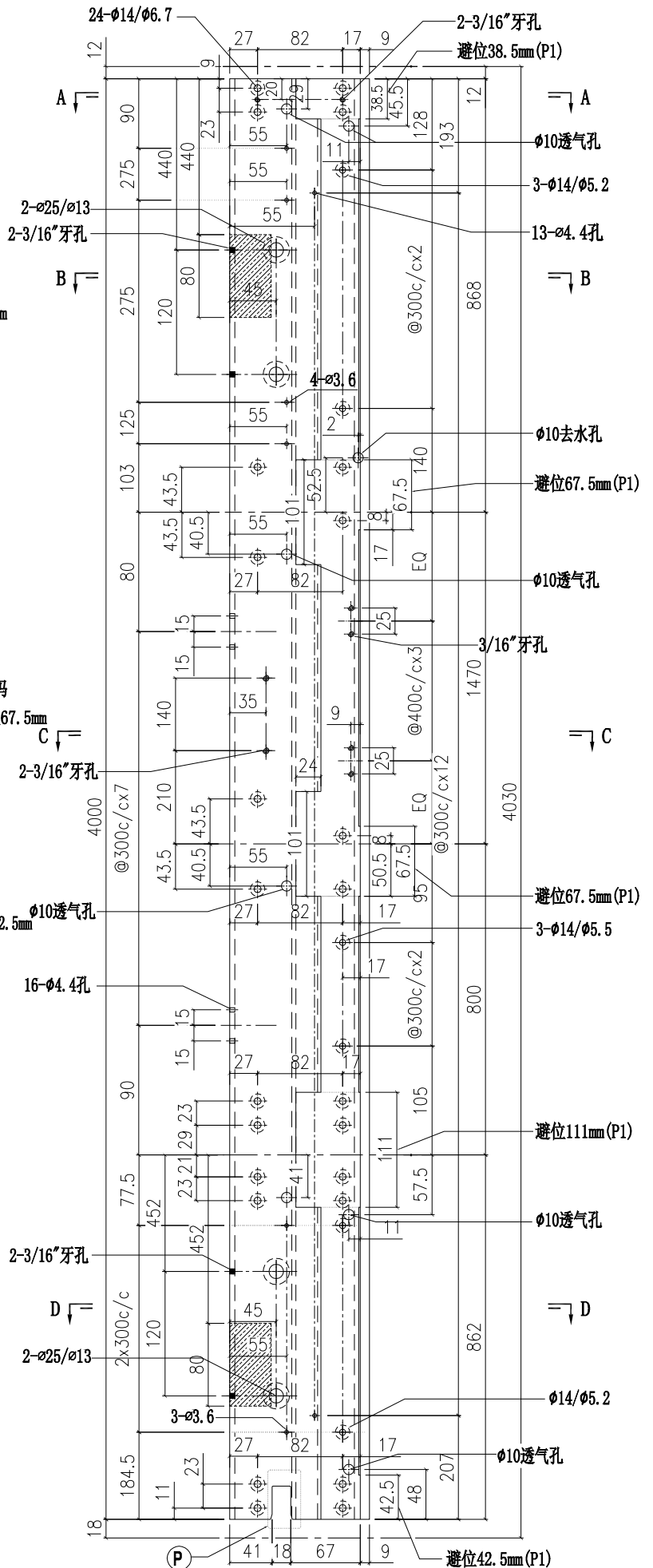
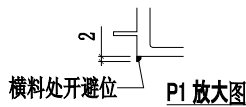
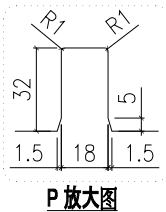
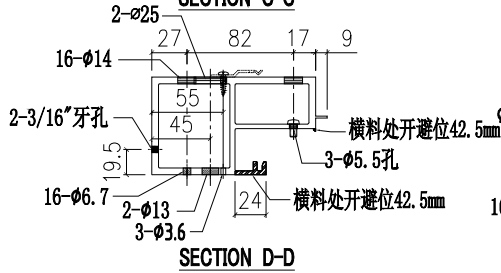
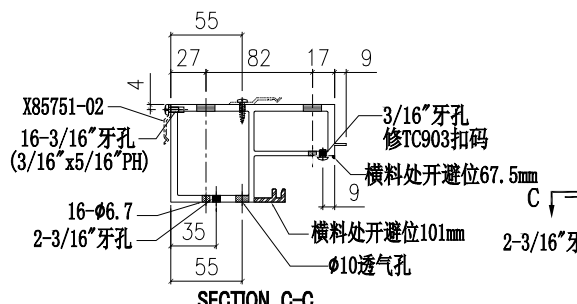
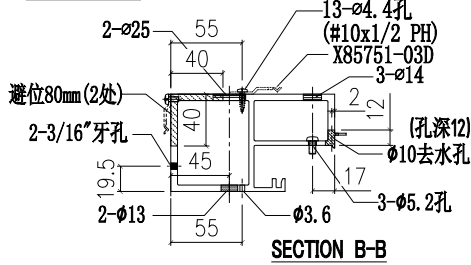
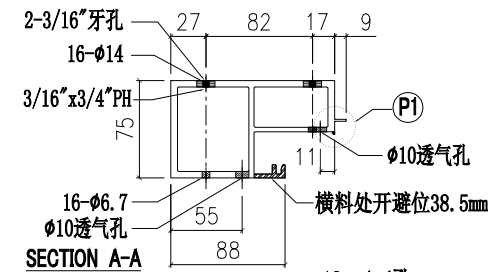

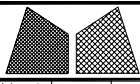

美特鋁質有限公司  
MIDI Aluminium Fabricator Ltd.

工程號	J851	類別		物料號	-		
地盘	青衣190	制圖	W. E. X	2020-07-15	圖號	X85730-07	
修改	A	採用工廠	✓	地盤	-	图纸名称	铝料加工图
日期	06/10	材料颜色	-	材料	X85730	復核	-
						批准	-
						數量	-
						單件重量	- (KG)

部件编号	颜色	L	N
X85730-07-01G	深灰色	560	@300c/cx1
X85730-07-01W	白色	560	@300c/cx1
X85730-07-02G	深灰色	657.5	@250c/cx2
X85730-07-02W	白色	657.5	@250c/cx2
X85730-07-03G	深灰色	647.5	@250c/cx2
X85730-07-03W	白色	647.5	@250c/cx2
X85730-07-04G	深灰色	607.5	@300c/cx1
X85730-07-04W	白色	607.5	@300c/cx1
X85730-07-05G	深灰色	635	@250c/cx2

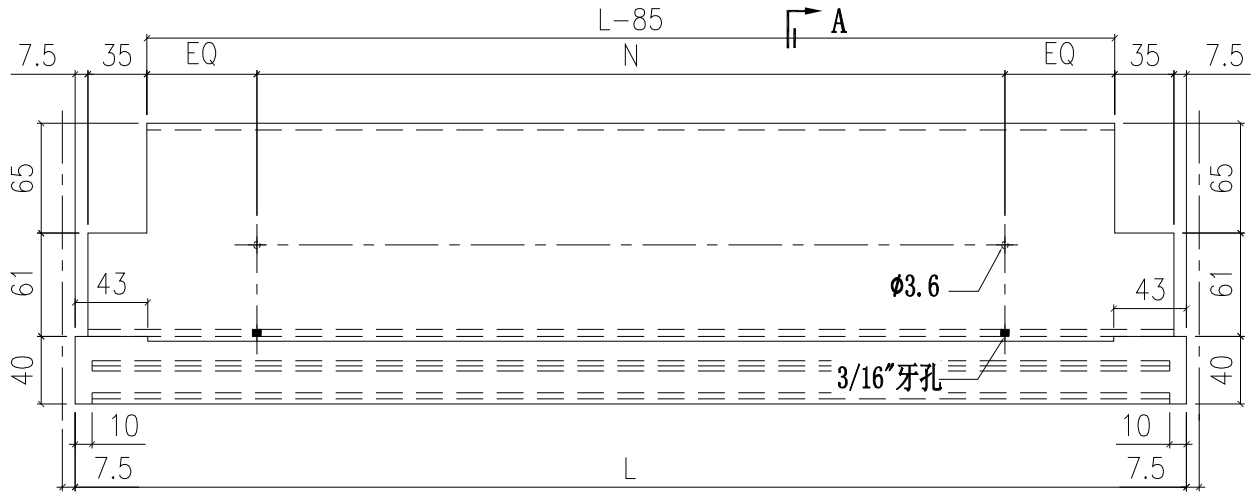

|| A

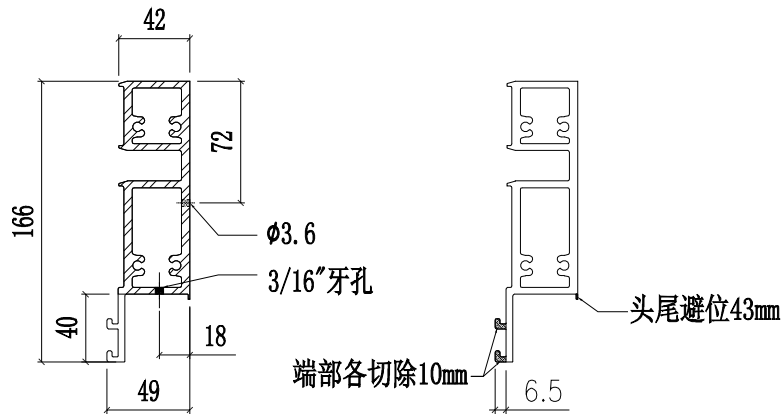

SECTION A-A

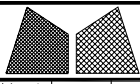

美特鋁質有限公司  
MIDI Aluminium Fabricator Ltd.

工程號	J851	類別		物料號	-		
地盘	青衣190	制圖	W. E. X	2020-07-15	圖號	X85731-14	
修改	A	採用工廠	✓	地盤	-	图纸名称	铝料加工图
日期	06/10	材料颜色	-	材料	X85731	復核	-
						批准	-
						數量	-
						單件重量	- (KG)

部件编号	颜色	L	N
X85731-14-01G	深灰色	560	@300c/cx1
X85731-14-01W	白色	560	@300c/cx1
X85731-14-02G	深灰色	657.5	@250c/cx2
X85731-14-02W	白色	657.5	@250c/cx2
X85731-14-03G	深灰色	647.5	@250c/cx2
X85731-14-03W	白色	647.5	@250c/cx2
X85731-14-04G	深灰色	607.5	@300c/cx1
X85731-14-04W	白色	607.5	@300c/cx1
X85731-14-05G	深灰色	635	@250c/cx2

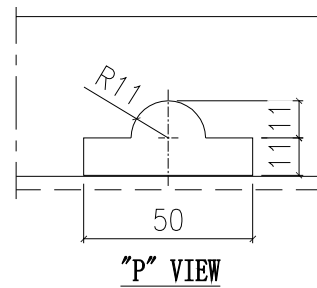
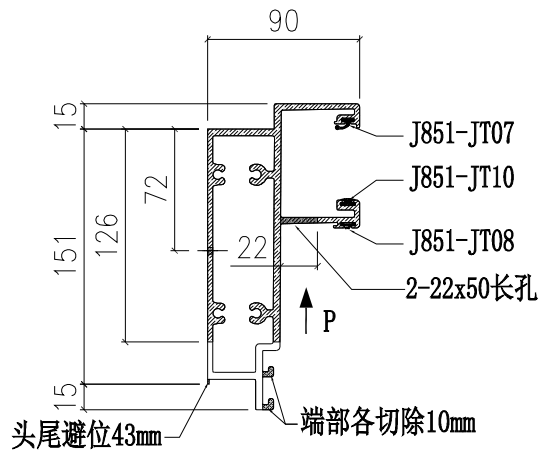
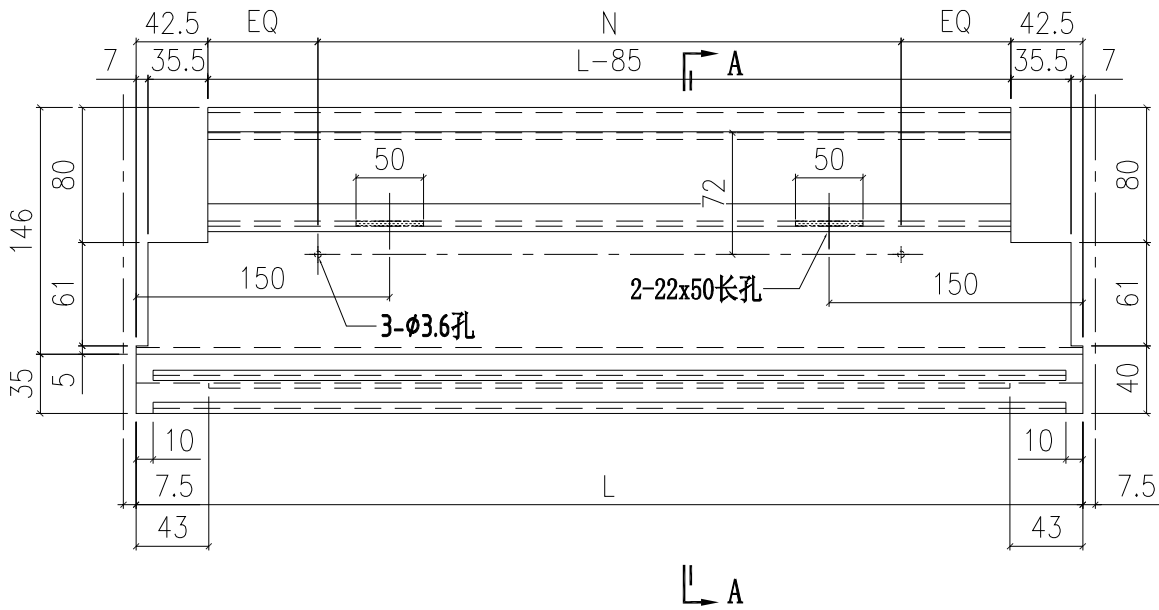

SECTION A-A

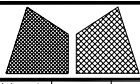

美特鋁質有限公司  
MIDI Aluminium Fabricator Ltd.

工程號	J851	類別		物料號	-			
地盘	青衣190	制圖	W. E. X	2020-07-15	圖號	X85751-03		
修改	A	採用工廠	✓	地盤	圖紙名稱	铝板扣件	數量	-
日期	06/10	材料顏色	CHROMATE	材料	X85751	批准	-	-
						單件重量	-	(KG)

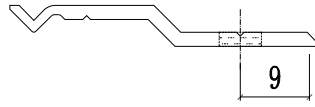

编号	L	N
X85751-03A	3020	10x292c/c
X85751-03B	3440	11x300c/c
X85751-03C	3540	11x300c/c
X85751-03D	3900	12x300c/c

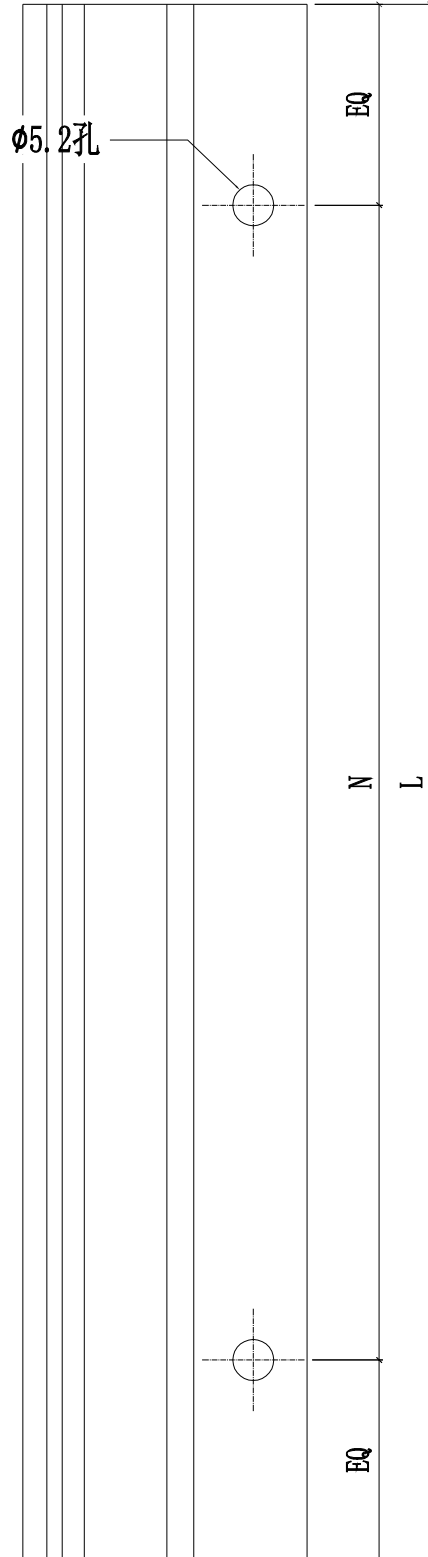

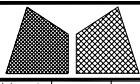

美特鋁質有限公司  
MIDI Aluminium Fabricator Ltd.

工程號	J851	類別		物料號	-		
地盘	青衣190	制圖	W. E. X	2020-07-15	圖號	X85756-05L	
修改	A	採用工廠	✓	地盤	-	图纸名称	铝挡片加工图
日期	06/10	材料颜色	-	材料	X85756	復核	-
						批准	-
						數量	-
						單件重量	- (KG)

部件编号	颜色	L
X85756-05L-01G	深灰色	376
X85756-05L-02G	深灰色	476
X85756-05L-02W	白色	476
X85756-05L-03G	深灰色	721
X85756-05L-04G	深灰色	836

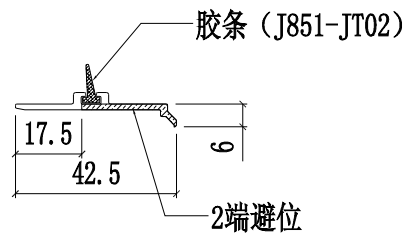
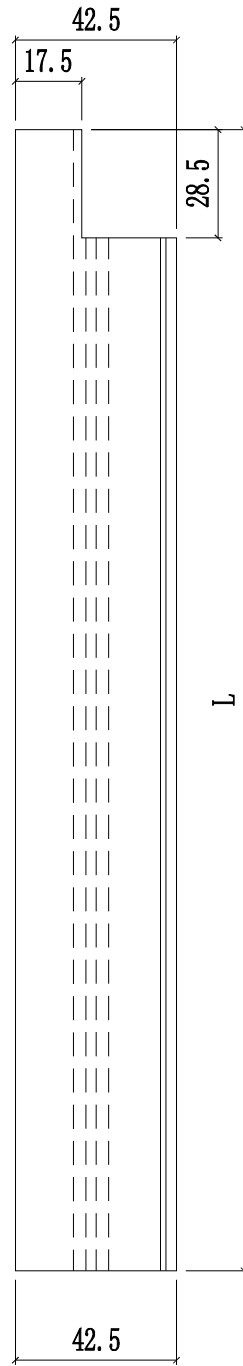

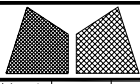

美特鋁質有限公司  
MIDI Aluminium Fabricator Ltd.

工程號	J851	類別		物料號	-		
地盘	青衣190	制圖	W. E. X	2020-07-15	圖號	X85756-05R	
修改 A		採用工廠	✓	地盤	-	图纸名称	铝挡片加工图
日期	06/10	材料颜色	-	材料	X85756	復核	-
						批准	-
						數量	-
						單件重量	- (KG)

部件编号	颜色	L
X85756-05R-01G	深灰色	376
X85756-05R-02G	深灰色	476
X85756-05R-02W	白色	476
X85756-05R-03G	深灰色	721
X85756-05R-04G	深灰色	836

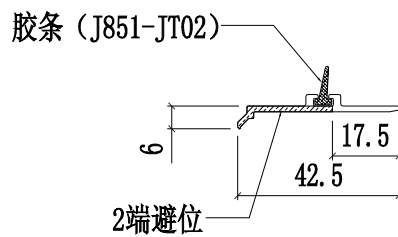
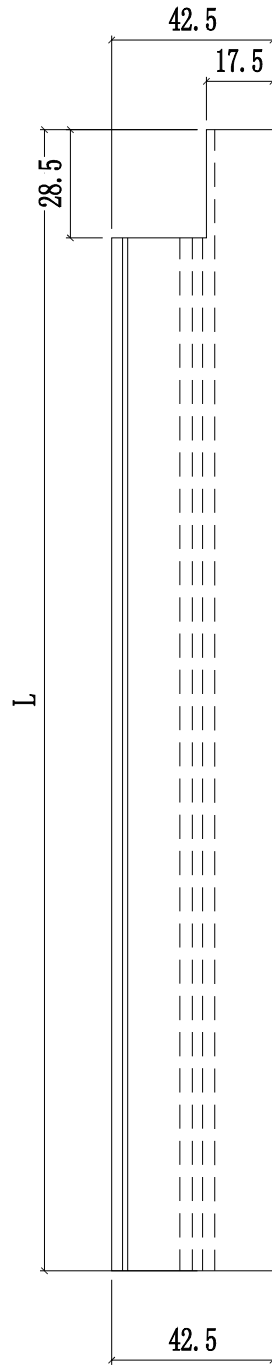

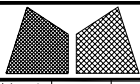

美特鋁質有限公司  
MIDI Aluminium Fabricator Ltd.

工程號	J851	類別		物料號	-		
地盘	青衣190	制圖	W. E. X	2020-07-15	圖號	X85756-06L	
修改	A	採用工廠	✓	地盤	-	图纸名称	铝挡片加工图
日期	06/10	材料颜色	-	材料	X85756	復核	-
						批准	-
						數量	-
						單件重量	- (KG)

部件编号	颜色	L
X85756-06L-01G	深灰色	376
X85756-06L-02G	深灰色	476
X85756-06L-02W	白色	476
X85756-06L-03G	深灰色	721
X85756-06L-04G	深灰色	836

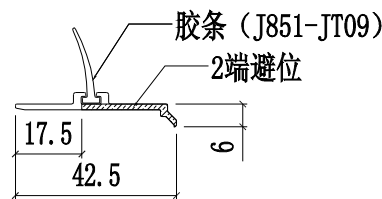
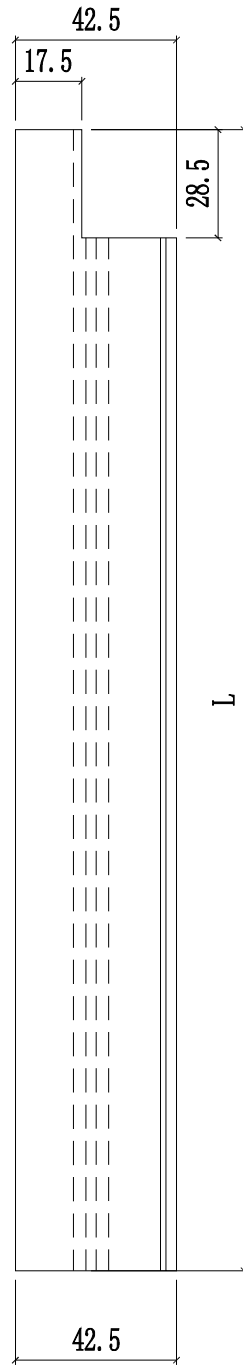

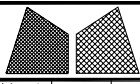

美特鋁質有限公司  
MIDI Aluminium Fabricator Ltd.

工程號	J851	類別		物料號	-		
地盘	青衣190	制圖	W. E. X	2020-07-15	圖號	X85756-06R	
修改	A	採用工廠	✓	地盤	-	图纸名称	铝挡片加工图
日期	06/10	材料颜色	-	材料	X85756	復核	-
						批准	-
						數量	-
						單件重量	- (KG)

部件编号	颜色	L
X85756-06R-01G	深灰色	376
X85756-06R-02G	深灰色	476
X85756-06R-02W	白色	476
X85756-06R-03G	深灰色	721
X85756-06R-04G	深灰色	836

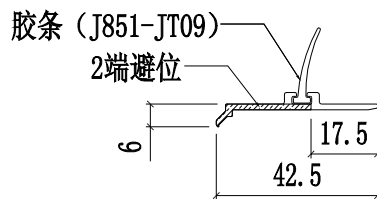
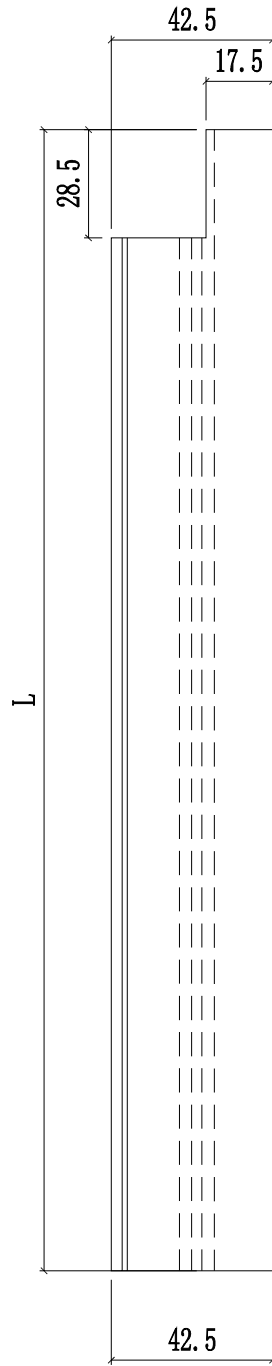

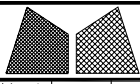

美特鋁質有限公司  
MIDI Aluminium Fabricator Ltd.

工程號	J851	類別		物料號	-		
地盘	青衣190	制圖	W. E. X	2020-07-15	圖號	X85757-05L	
修改	A	採用工廠	✓	地盤	-	图纸名称	铝挡片加工图
日期	06/10	材料颜色	-	材料	X85757	復核	-
						批准	-
						數量	-
						單件重量	- (KG)

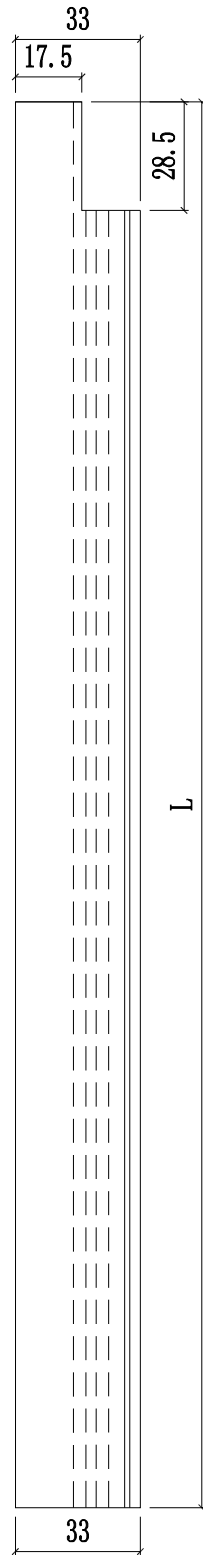

部件编号	颜色	L
X85757-05L-01G	深灰色	376
X85757-05L-01W	白色	376
X85757-05L-02G	深灰色	476
X85757-05L-02W	白色	476
X85757-05L-03G	深灰色	721
X85757-05L-04G	深灰色	836

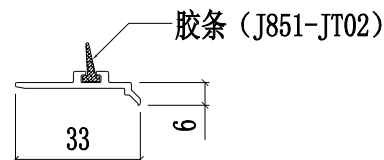

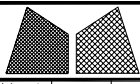

美特鋁質有限公司  
MIDI Aluminium Fabricator Ltd.

工程號	J851	類別		物料號	-		
地盘	青衣190	制圖	W. E. X	2020-07-15	圖號	X85757-05R	
修改	A	採用工廠	✓	地盤	-	图纸名称	铝挡片加工图
日期	06/10	材料颜色	-	材料	X85757	復核	-
						批准	-
						數量	-
						單件重量	- (KG)

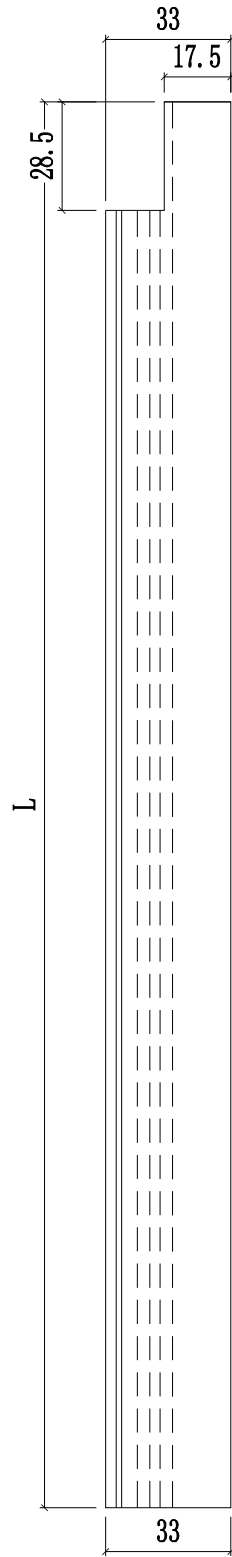

部件编号	颜色	L
X85757-05R-01G	深灰色	376
X85757-05R-01W	白色	376
X85757-05R-02G	深灰色	476
X85757-05R-02W	白色	476
X85757-05R-03G	深灰色	721
X85757-05R-04G	深灰色	836

胶条 (J851-JT02)

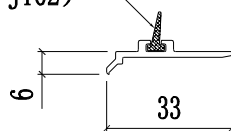

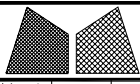

美特鋁質有限公司  
MIDI Aluminium Fabricator Ltd.

工程號	J851	類別		物料號	-		
地盘	青衣190	制圖	W. E. X	2020-07-15	圖號	X85757-06L	
修改	A	採用工廠	✓	地盤	-	图纸名称	铝挡片加工图
日期	06/10	材料颜色	-	材料	X85757	復核	-
						批准	-
						數量	-
						單件重量	- (KG)

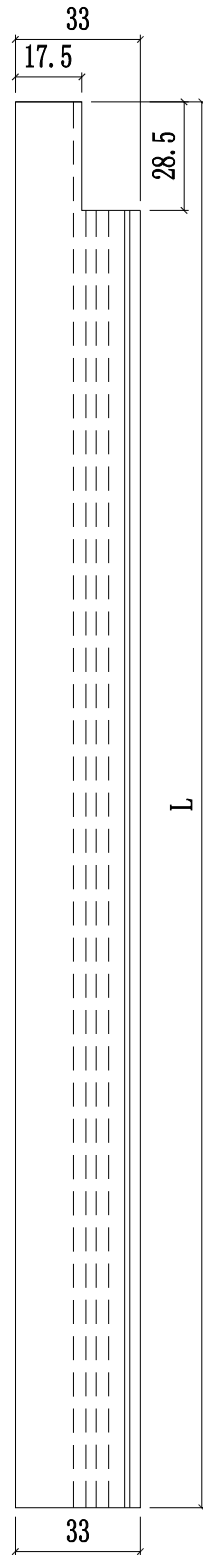

部件编号	颜色	L
X85757-06L-01G	深灰色	376
X85757-06L-01W	白色	376
X85757-06L-02G	深灰色	476
X85757-06L-02W	白色	476
X85757-06L-03G	深灰色	721
X85757-06L-04G	深灰色	836

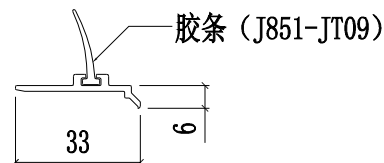

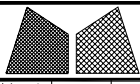

美特鋁質有限公司  
MIDI Aluminium Fabricator Ltd.

工程號	J851	類別		物料號	-		
地盘	青衣190	制圖	W. E. X	2020-07-15	圖號	X85757-06R	
修改	A	採用工廠	✓	地盤	-	图纸名称	铝挡片加工图
日期	06/10	材料颜色	-	材料	X85757	復核	-
						批准	-
						數量	-
						單件重量	- (KG)

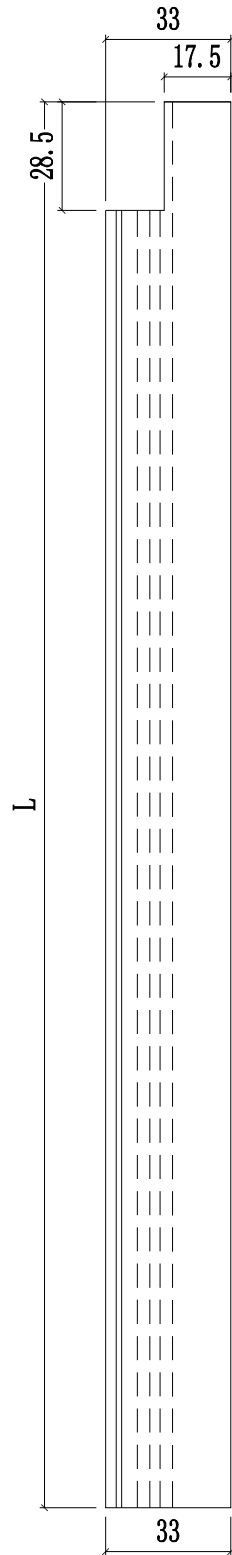

部件编号	颜色	L
X85757-06R-01G	深灰色	376
X85757-06R-01W	白色	376
X85757-06R-02G	深灰色	476
X85757-06R-02W	白色	476
X85757-06R-03G	深灰色	721
X85757-06R-04G	深灰色	836

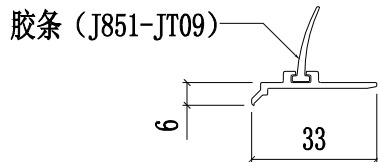

# J851单元编号规则 (Rev. A, 06/10/2020)

SL: 外视左开窗单元  
 SR: 外视右开窗单元  
 F: 梗单元

WG: 上格深灰色下格白色单元  
 GW: 上格白色下格深灰色单元  
 W: 白色单元  
 G: 深灰色单元

c2: 右企外侧装扣码  
 b2: 右企背装扣码

c1: 左企外侧装扣码  
 b1: 左企背装扣码

单元宽度

G SL a - 672.5 H1 - b1 c2 F S L

F: 横料有装饰条

S: 窗背靠背  
 或安装吊船扣  
 或有特殊做法单元

L: 32F的L形单元

a: 生边中企+生边中企  
 b: 生边中企+梗中企  
 c: 梗中企+梗中企  
 d: 梗中企+梗中企  
 e: 梗中企+梗中企  
 f: 梗中企+梗中企  
 g: 生边中企+梗中企  
 h: 转角中企+梗中企  
 j: 转角中企+梗中企  
 k: 生边中企+梗中企  
 m: 生边中企+梗中企  
 p: 转角中企+梗中企  
 q: 梗中企+梗中企  
 n: 梗中企+梗中企

单元高度  
 H1: (3150) 880玻璃  
 H2: (3150) 880铝板  
 H3: (3150) 全死墙  
 H4: (3915) 起步单元  
 H5: (4030) 起步单元  
 H6: (3570) 起步单元  
 H7: (3770) 起步单元  
 H8: (3770) IF全死墙  
 H9: (3500) 1230玻璃  
 Hv: (3500) 1230铝板  
 Hw: (3500) 全死墙  
 Hx: (1000) 全死墙  
 Hy: (1400) 全死墙

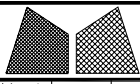

美特鋁質有限公司  
MIDI Aluminium Fabricator Ltd.

工程號	J851	類別		物料號	-		
地盘	青衣190	制圖	W. E. X	2020-07-15	圖號	X85745-02L	
修改	A	採用工廠	✓	地盤	-	图纸名称	铝料加工图
日期	06/10	材料颜色	-	材料	X85745	復核	-
						批准	-
						數量	-
						單件重量	- (KG)

部件编号	颜色	L	N
X85745-02L-01G	深灰色	347.5	@200c/cx1
X85745-02L-01W	白色	347.5	@200c/cx1
X85745-02L-02G	深灰色	447.5	@300c/cx1
X85745-02L-02W	白色	447.5	@300c/cx1
X85745-02L-03G	深灰色	692.5	@300c/cx2
X85745-02L-04G	深灰色	807.5	@300c/cx2

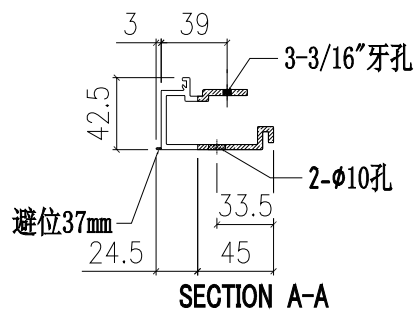
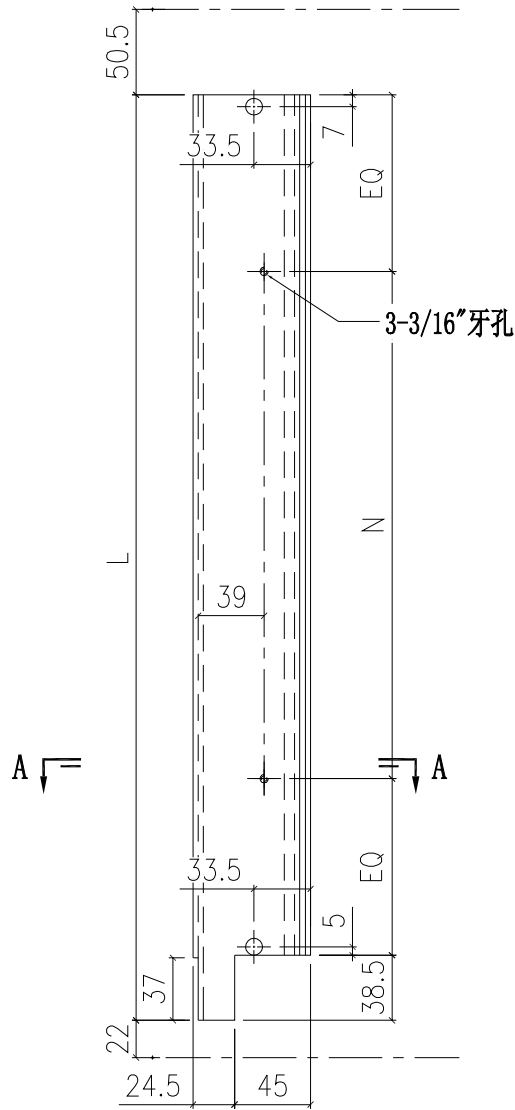

 <b>美特鋁質有限公司</b> MIDI Aluminium Fabricator Ltd.				工程號 <b>J851</b>	類別 	物料號 -		
地盤 <b>青衣190</b>				制圖 <b>W. E. X</b>	2020-07-15	圖號 <b>X85745-02R</b>		
修改 <b>A</b>	採用工廠 <input checked="" type="checkbox"/> 地盤 -			图纸名称 <b>铝料加工图</b>	復核 -	-	數量 -	-
日期 <b>06/10</b>	材料颜色 -			材料 <b>X85745</b>	批准 -	-	單件重量 -	(KG)

部件编号	颜色	L	N
X85745-02R-01G	深灰色	347.5	@200c/cx1
X85745-02R-01W	白色	347.5	@200c/cx1
X85745-02R-02G	深灰色	447.5	@300c/cx1
X85745-02R-02W	白色	447.5	@300c/cx1
X85745-02R-03G	深灰色	692.5	@300c/cx2
X85745-02R-04G	深灰色	807.5	@300c/cx2

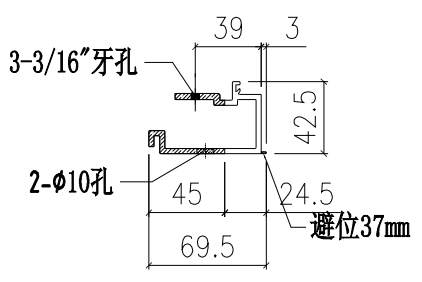
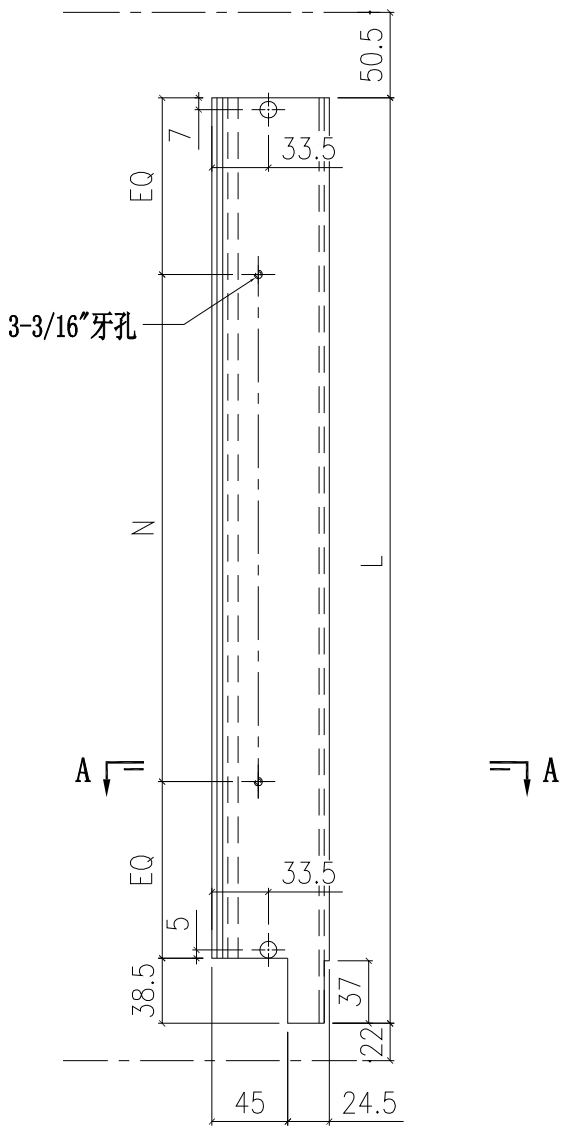

**SECTION A-A**