



工程指示 / 要求簡箋(E.I.)

工程指示編號：EI/2436

修改版次：-

工程編號：J851

工程名稱：青衣 明翹匯

工程項目：趟門框邊企墊通加工圖

收件人：生統

發件人：Leung Hin Wai

日期：16/9-2020

要求提供 / 確認 事項：

- | | | |
|------------------------------------|-------------------------------------|-------------------------------|
| <input type="checkbox"/> 初步鋁料 B.M. | <input type="checkbox"/> 加工拆圖，然後生產 | <input type="checkbox"/> 尺寸表 |
| <input type="checkbox"/> 正式鋁料 B.M. | <input type="checkbox"/> 技術上資料 / 指示 | <input type="checkbox"/> 報價 |
| <input type="checkbox"/> 配件 B.M. | <input type="checkbox"/> 樣辦或貨品說明書 | <input type="checkbox"/> 分判合約 |
| <input type="checkbox"/> 其他：_____ | | |

內容：

請按附頁加工，送地盤。

請在 10月頭 前完成上列要求。

附：

以上項目為：

- 原合約工程包 原合約工程加 / 減賬 新工程報價

原因：-

分發東莞各部門：

- () 生產技術總監 連附件 () 技術部 連附件 () 生產部 連附件 () 機械設計部 連附件
 () 採購部 連附件 () 生產統籌部 連附件
 () 質檢部 連附件 () 會計部 連附件 () 報關組 連附件 () 其他 _____ 連附件

分發香港各部門：

- () 行政部 連附件 () 會計部 連附件 () 統籌部 連附件 () 工程地盤科文 連附件
 () 採購部 連附件 () QS 部 連附件 () 維修部 連附件 () 其他 _____ 連附件

傳遞編號：

HK 2111

發件人簽署：

項目經理簽署：

鋁材開料總表

工程號碼: J-851 工程名稱: 青衣明翹匯

序號	鋁料編號	名稱	表面處理		開料長度	實用長料總數量		浪費率(%)
			顏色	層厚		支數	長度	
24	40x20x3mm厚鋁通	使用倉存料	MILL		5800	18	104400	0.88
25	20x20x3mm鋁通		MILL		6000	18	108000	4.18

此開料單用量為此工程大樓所有用量。

送至: _____

由: _____

日期: _____

簡短說明: _____

共3頁 第1頁

打印日期: 2020/9/16 打印時間: 9:41

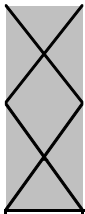

工程號碼:J-851, 工程名稱:青衣明翹匯

開料長度:6000, 總長料支數:18, 總開料支數:3750

鋸片厚度(mm):4, 料頭尾總切除(mm):20, 浪費率(%):4.18

鋁材開料清單 20x20x3mm鋁通

鋁料 長度	窗號	編號(用料狀況)	實用長度(長料開數)	需要 支數	開料 支數	長料 支數	餘料 支數	編號(剩餘長度)
6000	J851-AL41	1-18	23.5	3750	3750	18	0	1-17@(12.5)x17 18@(4302.5)x1

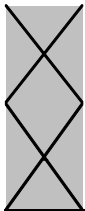

美特鋁質有限公司
MIDI ALUMINIUM FABRICATOR LTD

工程號碼:J-851, 工程名稱:青衣明翹匯
開料長度:5800, 總長料支數:18, 總開料支數:3750
鋸片厚度(mm):4, 料頭尾總切除(mm):20, 浪費率

鋁材開料清單 40x20x3mm厚金

鋁料 長度	窗號	編號(用料狀況)	實用長度(長料開數)	需要 支數	開料 支數	長料 支數	餘料 支數	編號(剩餘長度)
5800	J851-AL41a	1-18	23.5	3750	3750	18	0	1-17@(5)x17 18@(830)x1

 美特鋁質 MIDI Aluminium Fabricator Ltd.	有限公司	
	工程號	J851
地盤	青衣明翹匯	

产品编号	L(mm)	数量	A	B	N	M	N1	M1	备注
		3750							

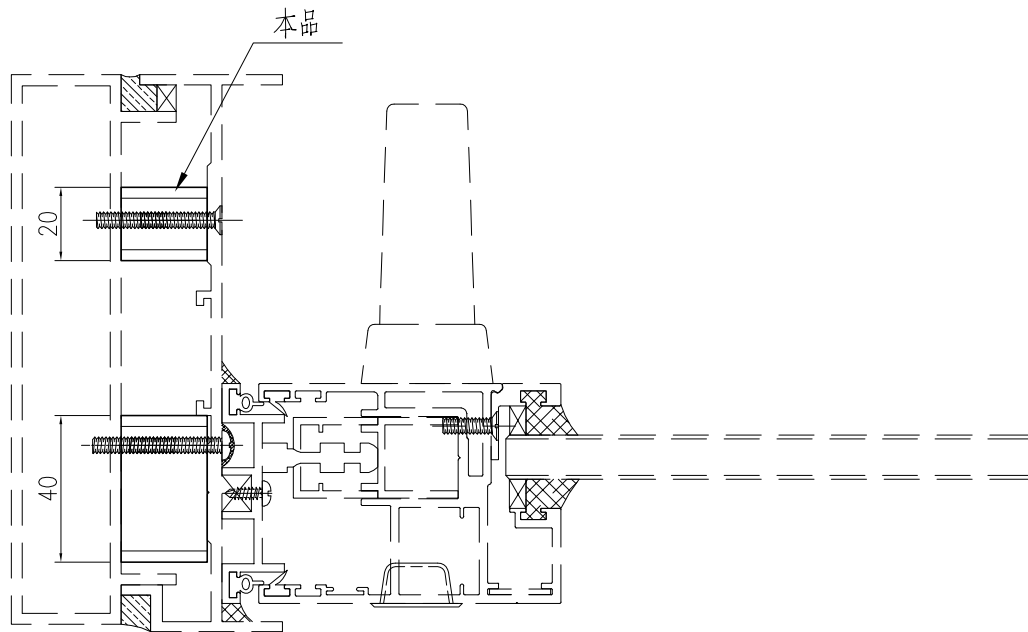
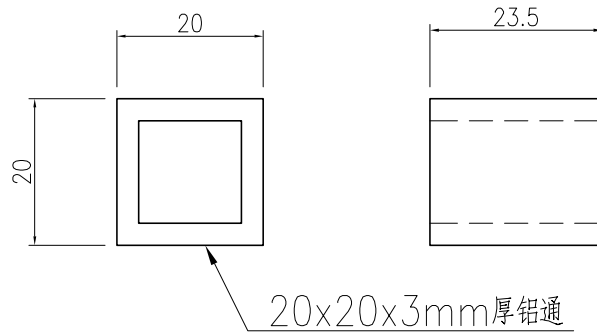

名稱	鋁通加工圖	制圖	曾建平	2020-04-02	修改			
材料	20x20x3mm厚鋁通	復核			日期			
顏色	MILL	批准			圖號	J851-AL41		



美特鋁質 有限公司
MIDI Aluminium Fabricator Ltd.

产品编号	L(mm)	数量	A	B	N	M	N1	M1	备注
		3750							

工程號	J851	地盤	青衣明翹匯
-----	------	----	-------

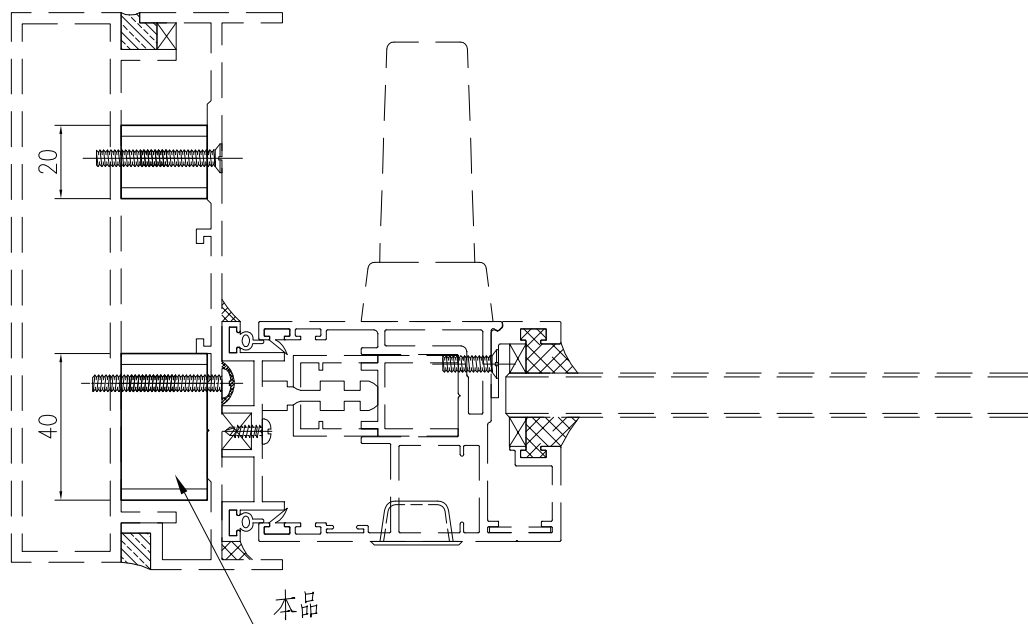
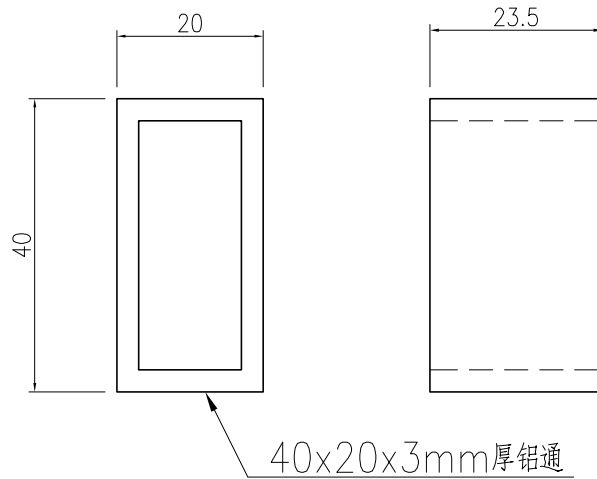

名稱	鋁通加工圖	制圖	曾建平	2020-04-02	修改			
材料	40x20x3mm厚鋁通	復核			日期			
顏色	MILL	批准			圖號	J851-AL41a		