



工程指示 / 要求簡箋(E.I.)

工程指示編號：EI/ 2471 修改版次 :-
 工程編號 : J851 工程名稱 : 青衣 明翹匯
 工程項目 : 鋁料加工圖(後裝趟門)
 收件人 : 生統 發件人 : Leung Hin Wai 日期 : 22/09/2020

要求提供 / 確認 事項：

- | | | |
|------------------------------------|-------------------------------------|-------------------------------|
| <input type="checkbox"/> 初步鋁料 B.M. | <input type="checkbox"/> 加工拆圖，然後生產 | <input type="checkbox"/> 尺寸表 |
| <input type="checkbox"/> 正式鋁料 B.M. | <input type="checkbox"/> 技術上資料 / 指示 | <input type="checkbox"/> 報價 |
| <input type="checkbox"/> 配件 B.M. | <input type="checkbox"/> 樣辦或貨品說明書 | <input type="checkbox"/> 分判合約 |
| <input type="checkbox"/> 其他：_____ | | |

內容：

修改圖紙， 备注：多余螺丝孔用螺丝封孔。

因 EI/1667 已到 J 版，無法登記，此 EI/2471 為 EI/1667 修改版

請在 30/9 前完成上列要求。

附： -

以上項目為：

- 原合約工程包 原合約工程加 / 減賬 新工程報價

原因：-

分發東莞各部門：

- () 生產技術總監 連附件 () 技術部 連附件 () 生產部 連附件 () 機械設計部 連附件
 () 採購部 連附件 () 生產統籌部 連附件
 () 質檢部 連附件 () 會計部 連附件 () 報關組 連附件 () 其他 _____ 連附件

分發香港各部門：

- () 行政部 連附件 () 會計部 連附件 () 統籌部 連附件 () 工程部地盤科文 連附件
 () 採購部 連附件 () QS 部 連附件 () 維修部 連附件 () 其他 _____ 連附件

傳遞編號：**HK2161**

發件人簽署：

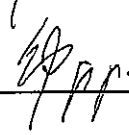
項目經理簽署：

产品编号	L(mm)	数量	A	N	M	B	N1	M1	备注
J851-AL36R-01	2427	232	162.5	164.5	7	300			
J851-AL36R-02	2491	80	44.5	46.5	8	300			
J851-AL36R-03	2601	5	99.5	101.5	8	300			

工程號	J851	地盤	青衣明翹匯
-----	------	----	-------

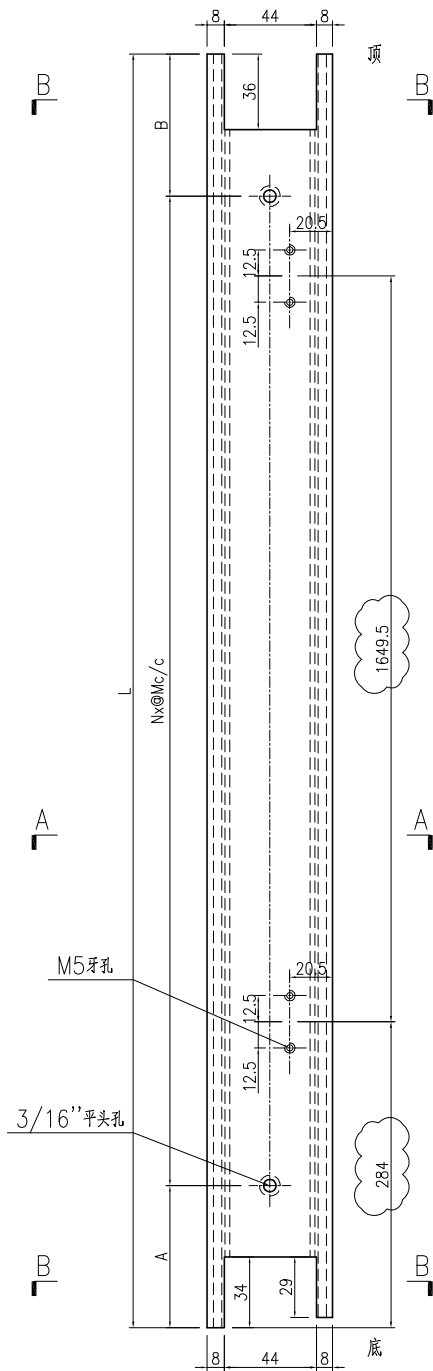

备注：多余螺丝孔用螺丝封孔。

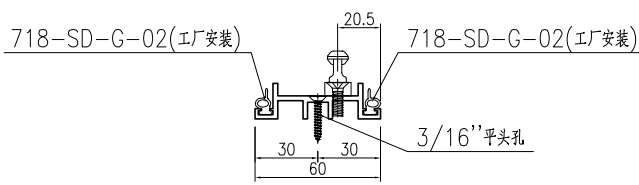

SECTION A-A

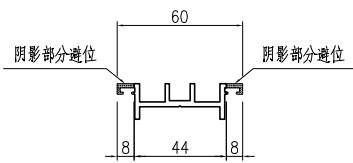

SECTION B-B

名稱	門企夾邊加工圖	制圖	曾建平	2020-04-02	修改	D	B	C
材料	X846270	復核			日期	2020.09.21	2020.08.12	2020.08.31
顏色	UCT534193SC-3 灰色	批准			圖號	J851-AL36R		

产品编号	L(mm)	数量	A	N	M	B	N1	M1	备注
J851-AL37-01	2419.5	232	155	164.5	7	300			
J851-AL37-02	2483.5	108	37	46.5	8	300			
J851-AL37-02	2593.5	7	92	101.5	8	300			

工程號	J851	地盤	青衣明翹匯
-----	------	----	-------

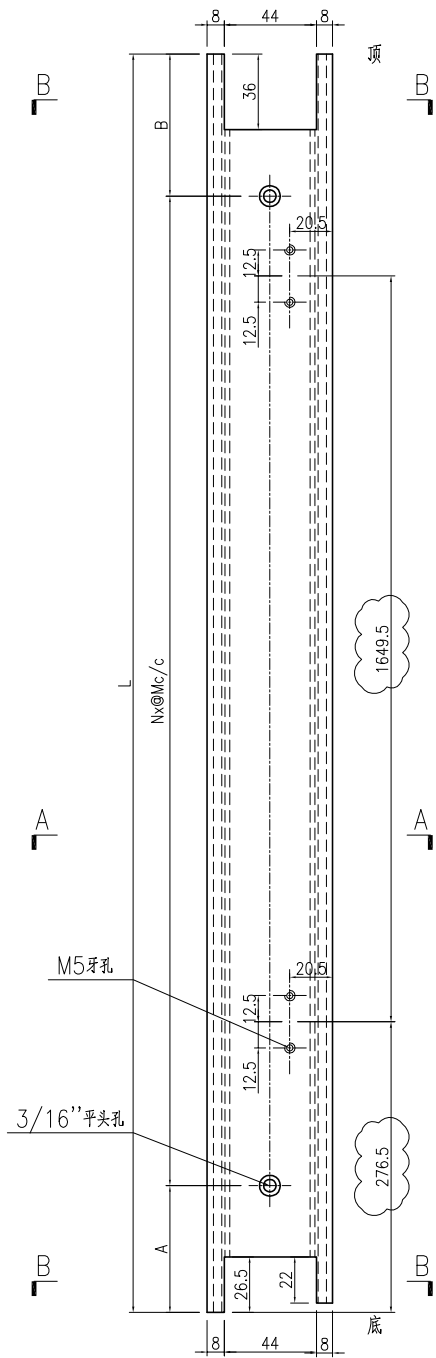

备注：多余螺丝孔用螺丝封孔。

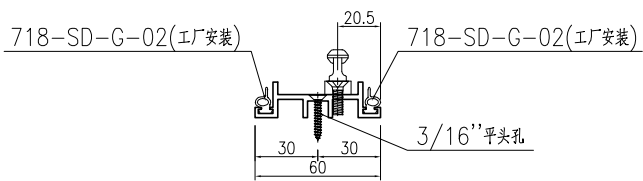

SECTION A-A

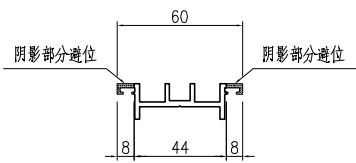

SECTION B-B

名稱	門企夾邊加工圖	制圖	曾建平	2020-04-02	修改	D	B	C
材料	X846270	復核			日期	2020.09.21	2020.08.12	2020.08.31
顏色	UCT534193SC-3 灰色	批准			圖號	J851-AL37		

产品编号	L(mm)	数量	A	N	M	B	N1	M1	备注
J851-AL36-01	2427	232	162.5	164.5	7	300			
J851-AL36-02	2491	108	44.5	46.5	8	300			
J851-AL36-03	2601	7	99.5	101.5	8	300			

工程號	J851	地盤	青衣明翹匯
-----	------	----	-------

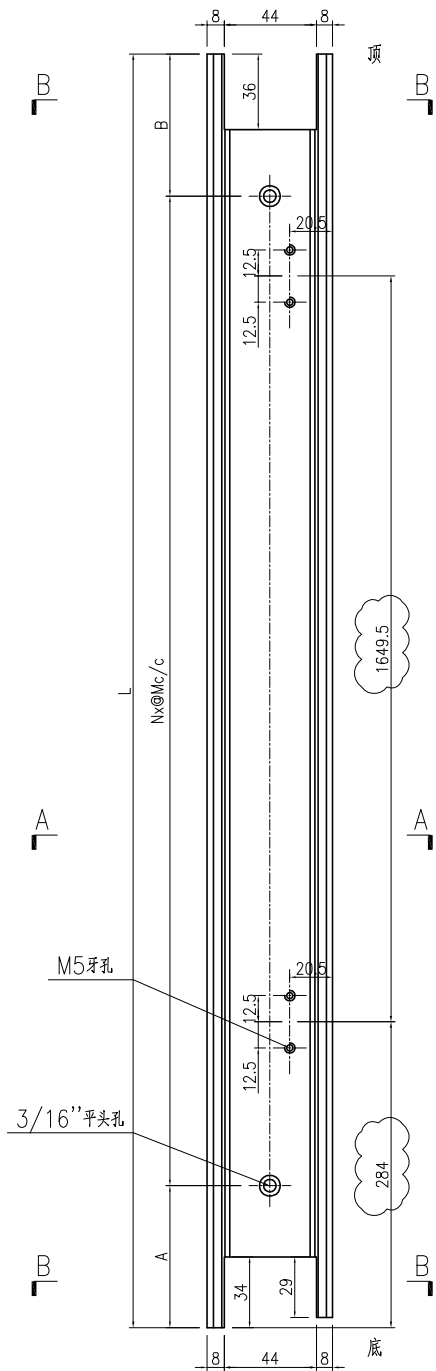

备注：多余螺丝孔用螺丝封孔。

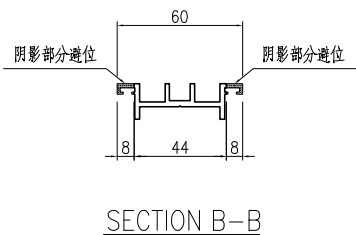
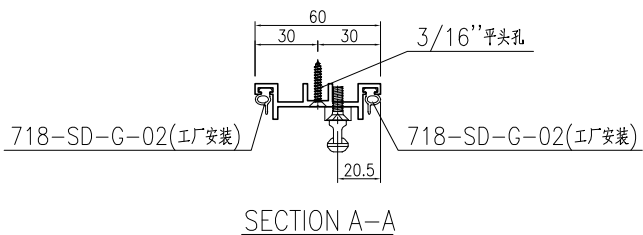

名稱	門企夾邊加工圖	制圖	曾建平	2020-04-02	修改	D	B	C
材料	X846270	復核			日期	2020.09.21	2020.08.12	2020.08.31
顏色	UCT534193SC-3 灰色	批准			圖號	J851-AL36		

产品编号	L(mm)	数量	A	B	N	M	N1	M1	备注
J851-AL37R-01	2419.5	232	155	164.5	7	300			
J851-AL37R-02	2483.5	80	37	101.5	8	300			
J851-AL37R-02	2593.5	5	92	101.5	8	300			

工程號	J851	地盤	青衣明翹匯
-----	------	----	-------

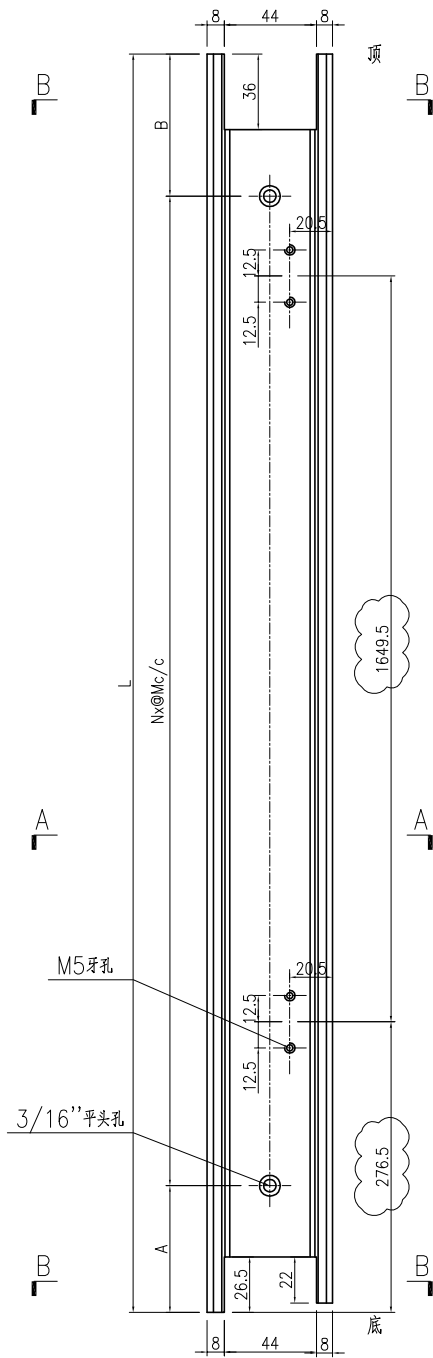

备注：多余螺丝孔用螺丝封孔。

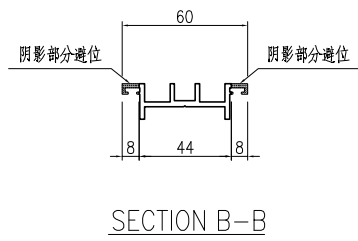
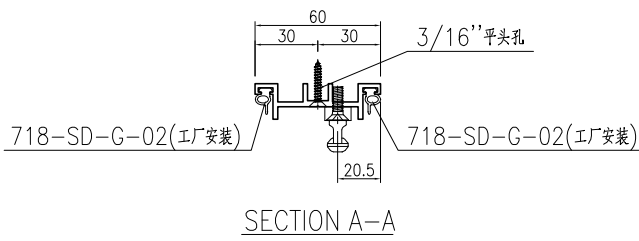

名稱	門企夾邊加工圖	制圖	曾建平	2020-04-02	修改	D	B	C
材料	X846270	復核			日期	2020.09.21	2020.08.12	2020.08.31
顏色	UCT534193SC-3 灰色	批准			圖號	J851-AL37R		

产品编号	L(mm)	数量	A	B	N	M	N1	M1	备注
J851-AL36a-01	2491	54	44.5	46.5	8	300			
J851-AL36a-02	2601	3	99.5	101.5	8	300			

工程號	J851	地盤	青衣明翹匯
-----	------	----	-------

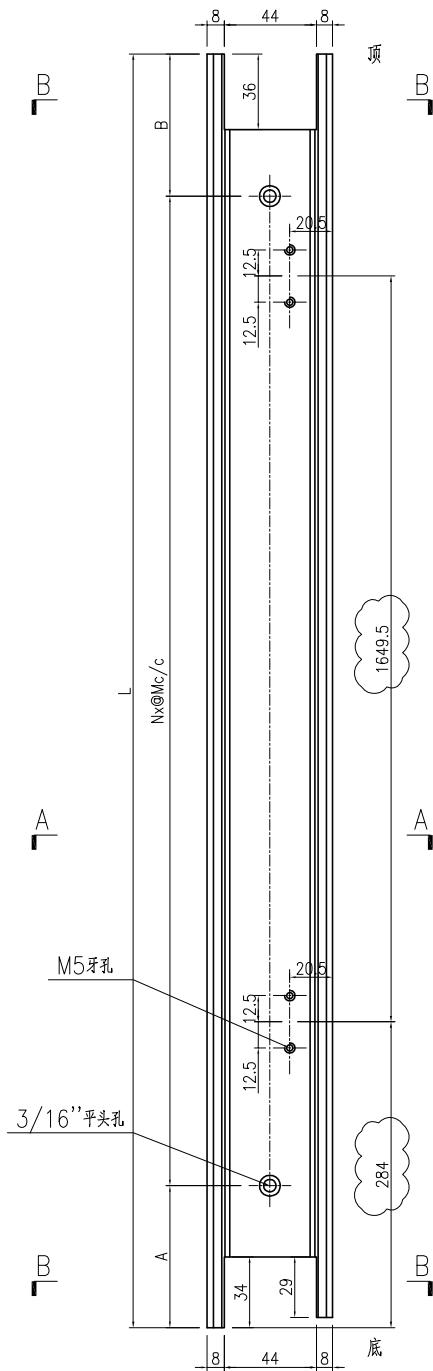

备注：多余螺丝孔用螺丝封孔。

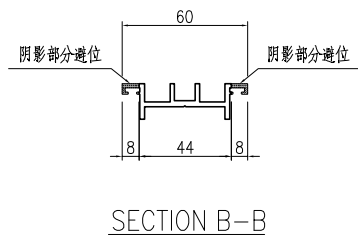
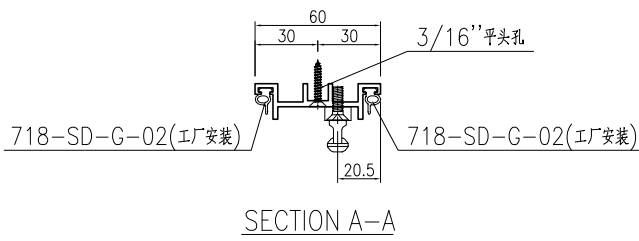

名稱	門企夾邊加工圖	制圖	曾建平	2020-04-02	修改	A	B	C
材料	X846270	復核			日期	2020.08.12	2020.08.31	2020.09.21
顏色	TUC43350SC(ZH)-3 白色	批准			圖號	J851-AL36a		

产品编号	L(mm)	数量	A	B	N	M	N1	M1	备注
J851-AL37a-01	2483.5	54	37	46.5	8	300			
J851-AL37a-02	2593.5	3	92	101.5	8	300			

工程號	J851	地盤	青衣明翹匯
-----	------	----	-------

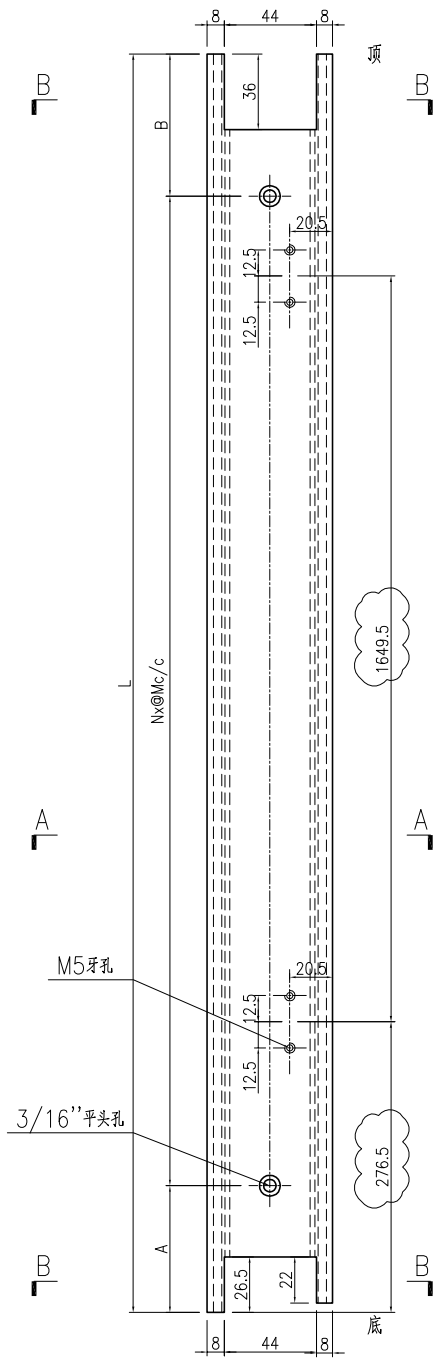

备注：多余螺丝孔用螺丝封孔。

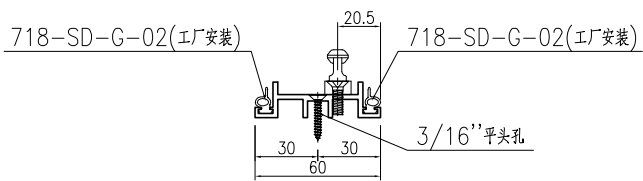

SECTION A-A

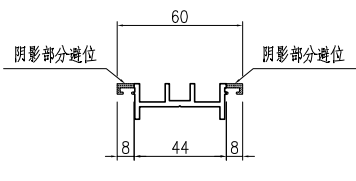

SECTION B-B

名稱	門企夾邊加工圖	制圖	曾建平	2020-04-02	修改	A	B	C
材料	X846270	復核			日期	2020.08.12	2020.08.31	2020.09.21
顏色	TUC43350SC(ZH)-3 白色	批准			圖號	J851-AL37a		

产品编号	L(mm)	数量	A	B	N	M	N1	M1	备注
J851-AL37Ra-01	2483.5	54	37	46.5	8	300			
J851-AL37Ra-02	2593.5	3	92	101.5	8	300			

工程號	J851	地盤	青衣明翹匯
-----	------	----	-------

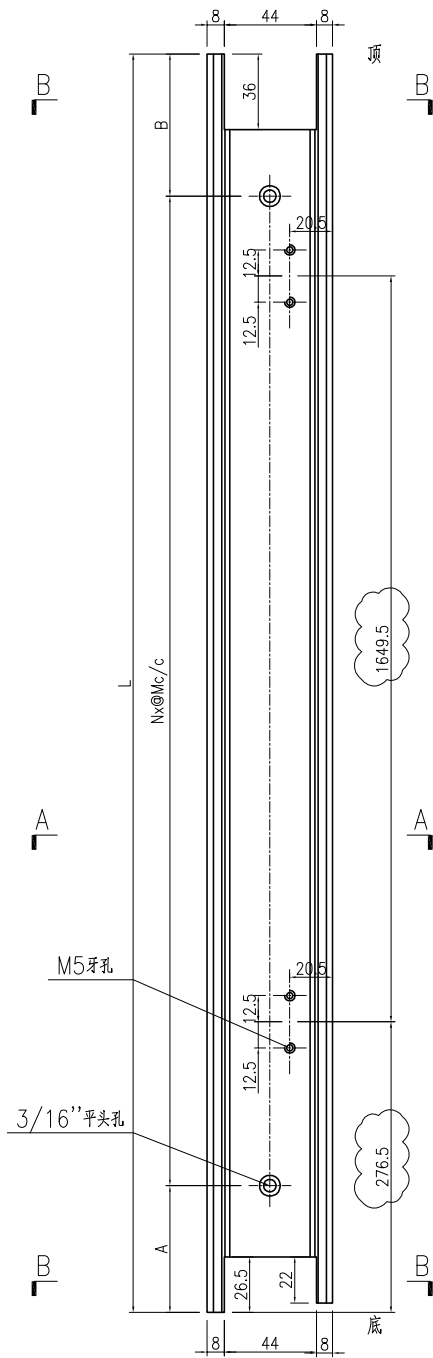

备注：多余螺丝孔用螺丝封孔。

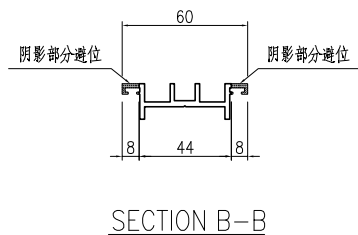
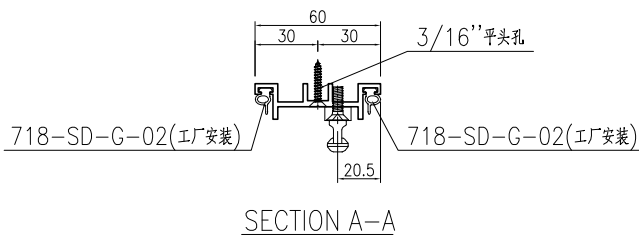

名稱	門企夾邊加工圖	制圖	曾建平	2020-04-02	修改	A	B	C
材料	X846270	復核			日期	2020.08.12	2020.08.31	2020.09.21
顏色	TUC43350SC(ZH)-3 白色	批准			圖號	J851-AL37Ra		