



工程指示 / 要求簡箋(E.I.)

工程指示編號：EI / 2404

修改版次：-

工程編號：J851

工程名稱：青衣 明翹匯

工程項目：確認模圖 (天面柵隔)

收件人：羅小姐

發件人：Leung Hin Wai

日期：9/9-2020

要求提供 /  確認 事項：

- |                                    |                                     |                               |
|------------------------------------|-------------------------------------|-------------------------------|
| <input type="checkbox"/> 初步鋁料 B.M. | <input type="checkbox"/> 加工拆圖，然後生產  | <input type="checkbox"/> 尺寸表  |
| <input type="checkbox"/> 正式鋁料 B.M. | <input type="checkbox"/> 技術上資料 / 指示 | <input type="checkbox"/> 報價   |
| <input type="checkbox"/> 配件 B.M.   | <input type="checkbox"/> 樣辦或貨品說明書   | <input type="checkbox"/> 分判合約 |
| <input type="checkbox"/> 其他：_____  |                                     |                               |

內容：

確認模圖。共 3 頁。

請在 \_\_\_\_\_ 前完成上列要求。

附：-

1 + 3 頁

以上項目為：

- 原合約工程包                       原合約工程加 / 減賬                       新工程報價

原因：-

分發東莞各部門：

- ( ) 生產技術總監  連附件    ( ) 技術部  連附件    ( ) 生產部  連附件    ( ) 機械設計部  連附件  
 ( ) 採購部  連附件    (  ) 生產統籌部  連附件  
 (  ) 質檢部  連附件    ( ) 會計部  連附件    ( ) 報關組  連附件    ( ) 其他 \_\_\_\_\_  連附件

分發香港各部門：

- ( ) 行政部  連附件    ( ) 會計部  連附件    ( ) 統籌部  連附件    ( ) 工程部地盤科文(柄)  連附件  
 ( ) 採購部  連附件    ( ) QS 部  連附件    ( ) 維修部  連附件    ( ) 其他 \_\_\_\_\_  連附件

傳遞編號：

HR 2057

發件人簽署：

項目經理簽署：

CUSTOMER	HONGKONG CO.	CUSTOMER APPROVAL	CUST PART NO.	X85708
			SECTION NO.	LH0091298

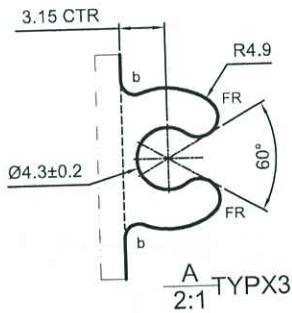
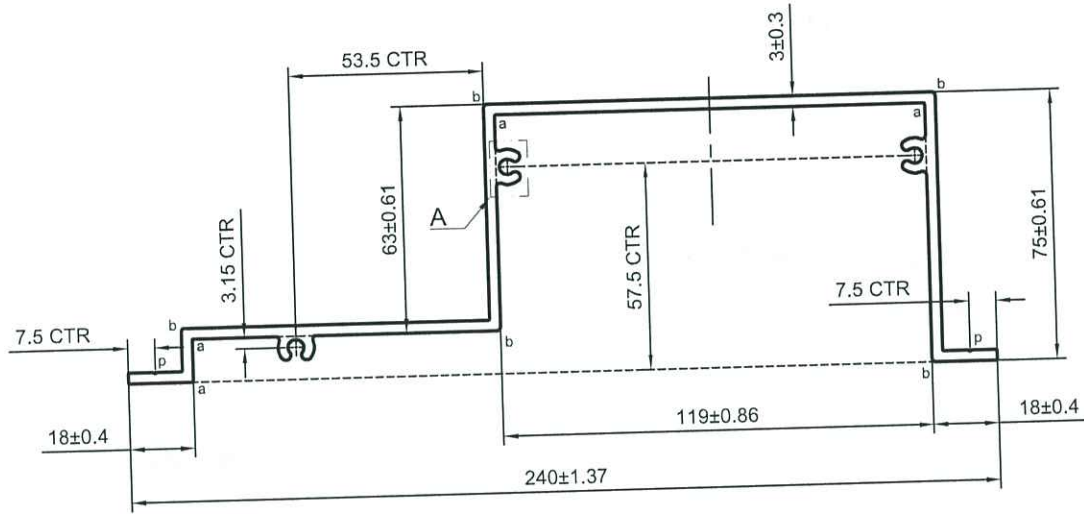

美特鋁質有限公司  
承認圖面  
日期 9/9-2020

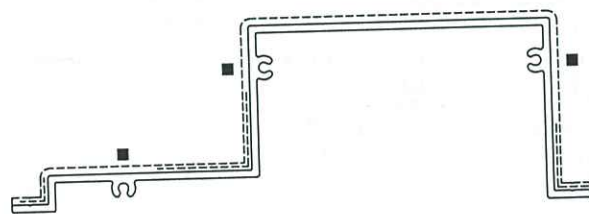

V.F  
SCALE 1:3

■处有轻微结构性线纹

p=R0.3X0.3

a=R0.5 b=R1

----- 次要装饰面, 喷涂膜厚不足, 但不露底

----- 装饰面

\*配合尺寸以实物配合效果为准!

SIGNATURE GRADEING	HIGH SIGNATURE GRADEING	C.C.DIA(MM)	Ø 241.67			喷涂收费周长(mm):		383.10	
AREA (SQ MM)	1273.75	UNSPECIFIED THICKNESS	3±0.25	PERIMETER (MM)	833.75	STANDARD	BS EN755	SCALE	1:2
MASS (KG/M)	3.452	UNSPECIFIED CORNERS	R 0.3	SURFACE AREA	383.10	ALLOY	6063-T6	VERSION	B
COMPANY ISSUE		A	DRAWN	蔡晓婷	DATE	2020-09-08	APPELLATION	PAGE OF	
			STANDARDIZATION		DATE				
			TO SIGN	王添明	DATE				
			AUDITING		DATE				
MARKER	MODIFY	FILE NO	SIGNATURE	DATE	APPROV	DATE			



PANSIA ALUMINUM (CHINA) LIMITED

CUSTOMER	HONGKONG CO.	CUSTOMER APPROVAL	CUST PART NO.	X85709
			SECTION NO.	LH0091299

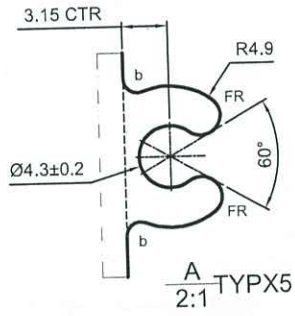
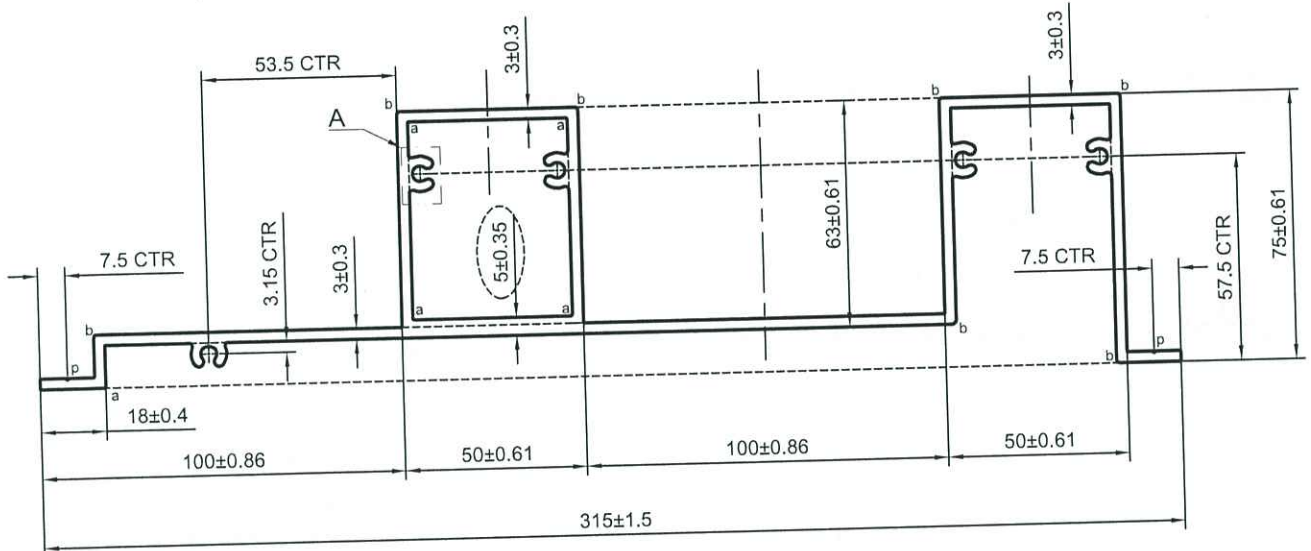

美特鋁質有限公司  
承認圖面  
日期 9/9-2020

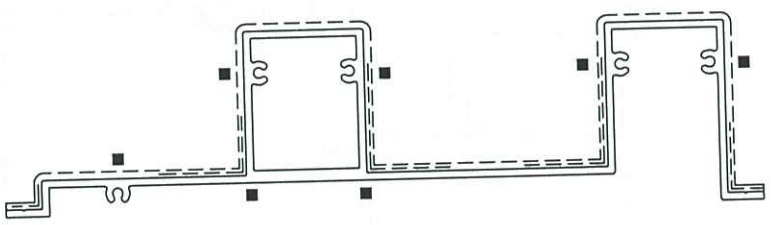

V.F  
SCALE 1:3

■处有轻微结构性线纹

p=R0.3X0.3

a=R0.5 b=R1

----- 次要装饰面, 喷涂膜厚不足, 但不露底

----- 装饰面

\*配合尺寸以实物配合效果为准!

SIGNATURE GRADEING	HIGH SIGNATURE GRADEING	C.C.DIA(MM)	Ø 315.27			喷涂收费周长(mm):		576.99	
AREA (SQ MM)	2160.50	UNSPECIFIED THICKNESS	3±0.25	PERIMETER (MM)	1102.89	STANDARD	BS EN755	SCALE	1:2
MASS (KG/M)	5.855	UNSPECIFIED CORNERS	R 0.3	SURFACE AREA	576.99	ALLOY	6063-T6	VERSION	B
COMPANY ISSUE		A	DRAWN	蔡晓婷	DATE	2020-09-08	APPELLATION	PAGE OF	
			STANDARDIZATION		DATE				
			TO SIGN	王添明	DATE				
			AUDITING		DATE				
MARKER	MODIFY	FILE NO	SIGNATURE	DATE	APPROV	DATE			



PANSIA ALUMINUM (CHINA) LIMITED

CUSTOMER	HONGKONG CO.	CUSTOMER APPROVAL	CUST PART NO.	X85710
			SECTION NO.	LH0091300

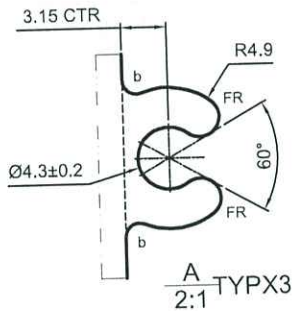
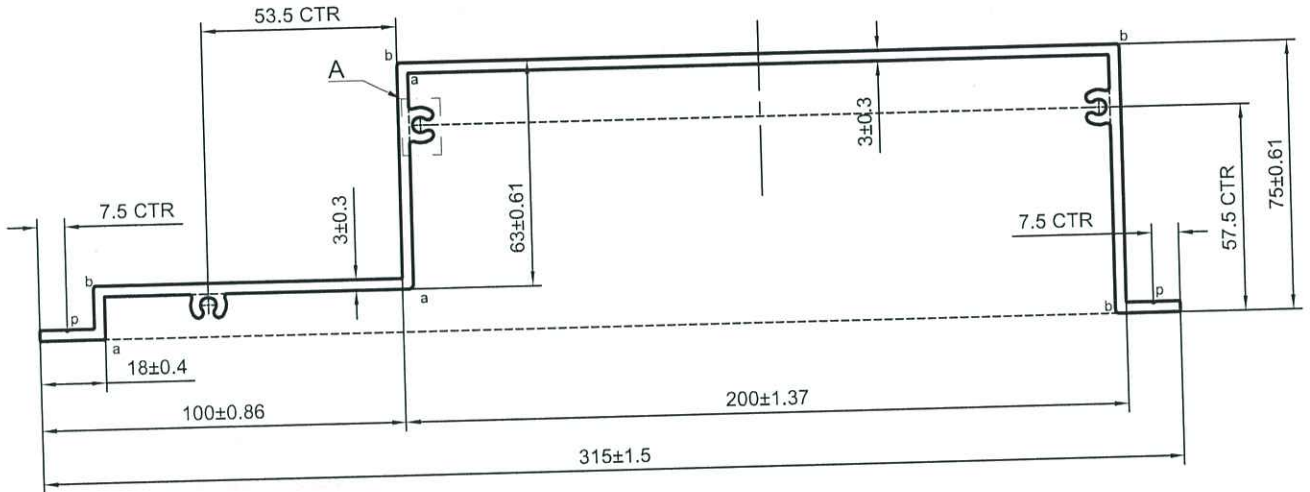

美特铝质有限公司  
 承認圖面  
 日期 9/9-2020

■处有轻微结构性线纹

p=R0.3X0.3

a=R0.5 b=R1

----- 次要装饰面, 喷涂膜厚不足, 但不露底

----- 装饰面

\*配合尺寸以实物配合效果为准!

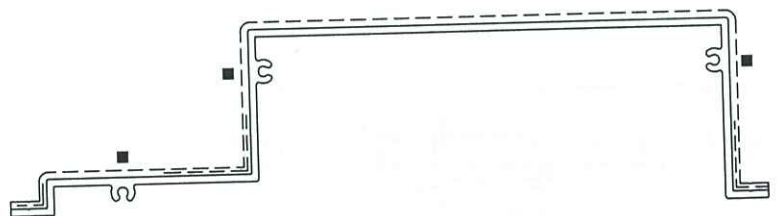

V.F

SCALE 1:3

SIGNATURE GRADEING	HIGH SIGNATURE GRADEING	C.C.DIA(MM)	Ø 315.27			喷涂收费周长(mm):		458.10	
AREA (SQ MM)	1498.65	UNSPECIFIED THICKNESS	3±0.25	PERIMETER (MM)	984.00	STANDARD	BS EN755	SCALE	1:2
MASS (KG/M)	4.061	UNSPECIFIED CORNERS	R 0.3	SURFACE AREA	458.10	ALLOY	6063-T6	VERSION	B
COMPANY ISSUE		A	DRAWN	蔡晓婷	DATE	2020-09-08	APPELLATION	PAGE OF	
			STANDARDIZATION		DATE				
			TO SIGN	王添明	DATE				
			AUDITING		DATE				
MARKER	MODIFY	FILE NO	SIGNATURE	DATE	APPROV	DATE			