



工程指示編號：EI / 2389

修改版次：-

工程編號：J851

工程名稱：青衣明翹匯住宅

工程項目：拉手樣板(幕牆角位)

收件人：羅小姐

發件人：Leung Hin Wai

日期：07/09/2020

要求提供 / 確認 事項：

- | | | |
|------------------------------------|-------------------------------------|-------------------------------|
| <input type="checkbox"/> 初步鋁料 B.M. | <input type="checkbox"/> 加工拆圖，然後生產 | <input type="checkbox"/> 尺寸表 |
| <input type="checkbox"/> 正式鋁料 B.M. | <input type="checkbox"/> 技術上資料 / 指示 | <input type="checkbox"/> 報價 |
| <input type="checkbox"/> 配件 B.M. | <input type="checkbox"/> 樣辦或貨品說明書 | <input type="checkbox"/> 分判合約 |
| <input type="checkbox"/> 其他：_____ | | |

急

內容：

請提供附頁資料的拉手樣板。

共要 6 隻，其中 3 隻試水場急用，要 9 月 11 日

請在 _____ 前完成上列要求。

附：-

1 + 2 頁

以上項目為：

- 原合約工程包 原合約工程加 / 減賬 新工程報價

原因：-

分發東莞各部門：

- () 生產技術總監 連附件 () 技術部 連附件 () 生產部 連附件 () 機械設計部 連附件
 () 採購部 連附件 () 生產統籌部 連附件
 () 質檢部 連附件 () 會計部 連附件 () 報關組 連附件 () 其他 _____ 連附件

分發香港各部門：

- () 行政部 連附件 () 會計部 連附件 () 統籌部 連附件 () 工程部地盤科文 連附件
 () 採購部 連附件 () QS 部 連附件 () 維修部 連附件 () 其他 _____ 連附件

傳遞編號：

發件人簽署：

項目經理簽署：

(Handwritten signatures)

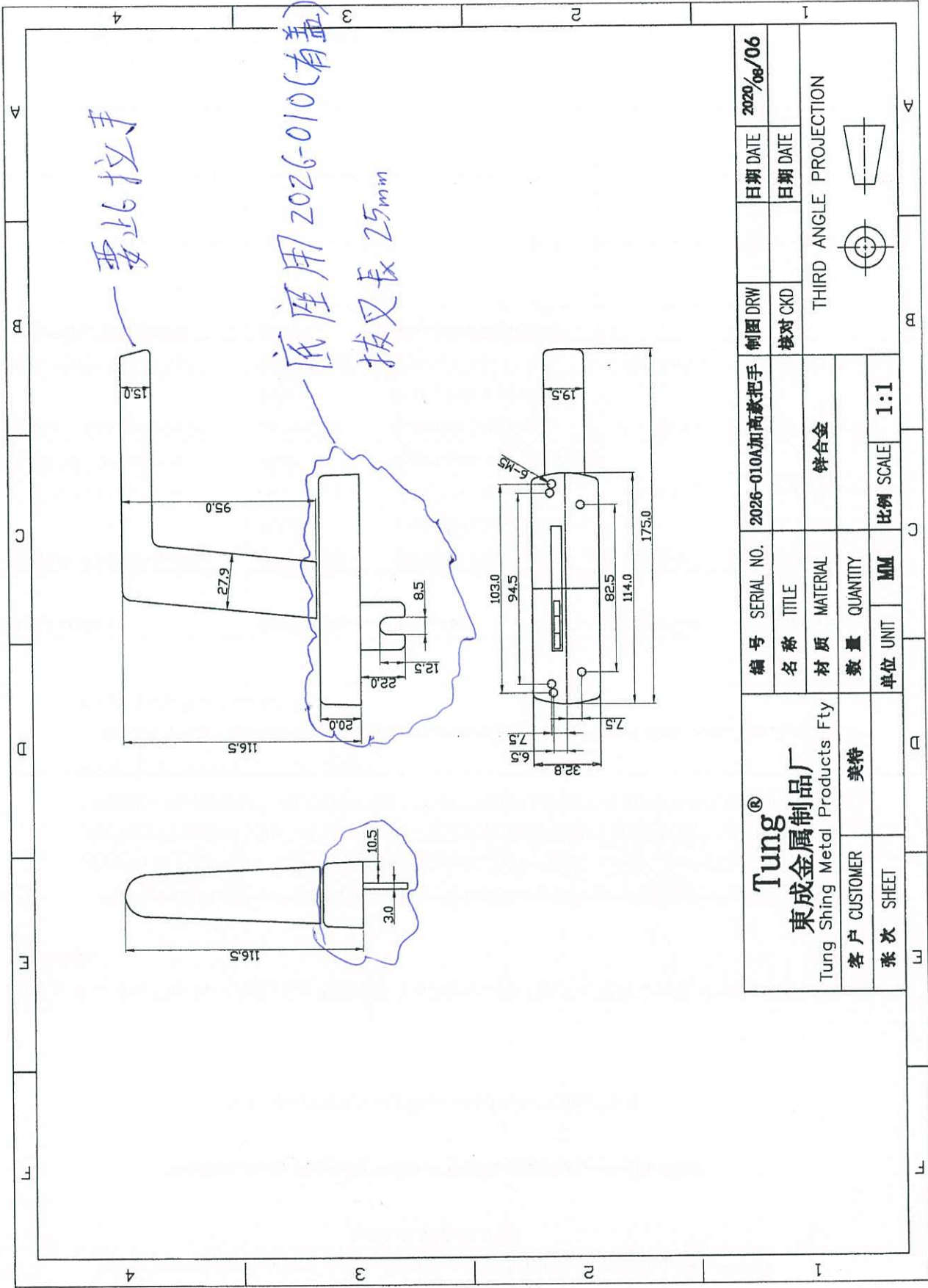

Tung® 東成金屬制品厂 Tung Shing Metal Products Fty		编号 SERIAL NO. 2026-010A加高款把手	制图 DRW 校对 CKD	日期 DATE 2020/08/06
名称 TITLE 客户 CUSTOMER 张次 SHEET	材质 MATERIAL 美特	数量 QUANTITY 单位 UNIT MM	材料 MATERIAL 锌合金	比例 SCALE 1:1
THIRD ANGLE PROJECTION				

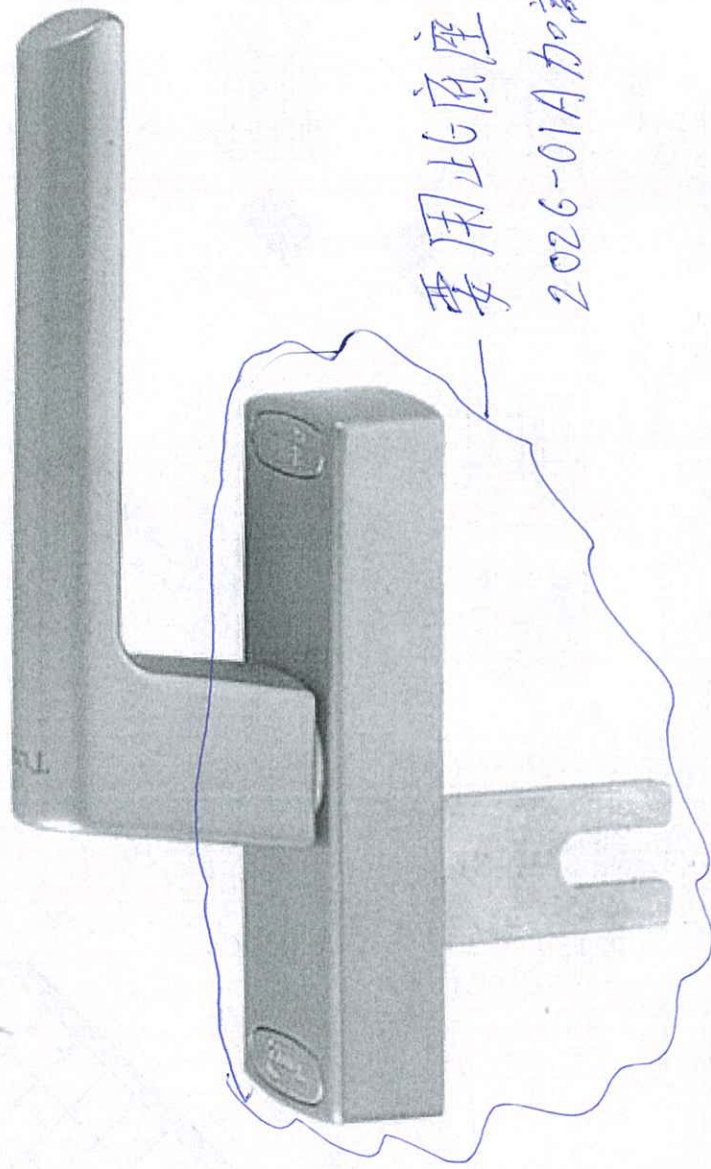

要用此底座配合
2026-01A加高款把手

2026-010(有盖) 拨叉长度有多种尺寸可供选择