



工程指示 / 要求簡箋(E.I.)

工程指示編號：EI / 2387                      修改版次   ： B  
 工程編號       ： J851                        工程名稱   ： 青衣 明翹匯  
 工程項目       ： 鋁料加工圖(後裝窗)  
 收件人         ： 生統                      發件人     ： Leung Hin Wai                      日期   ： 10/09/2020

要求提供 / 確認 事項：

- |                                    |                                     |                               |
|------------------------------------|-------------------------------------|-------------------------------|
| <input type="checkbox"/> 初步鋁料 B.M. | <input type="checkbox"/> 加工拆圖，然後生產  | <input type="checkbox"/> 尺寸表  |
| <input type="checkbox"/> 正式鋁料 B.M. | <input type="checkbox"/> 技術上資料 / 指示 | <input type="checkbox"/> 報價   |
| <input type="checkbox"/> 配件 B.M.   | <input type="checkbox"/> 樣辦或貨品說明書   | <input type="checkbox"/> 分判合約 |
| <input type="checkbox"/> 其他：_____  |                                     |                               |

內容：

**修改圖紙**

因 EI/1848 已到 K 版，無法登記，此 EI/2387 為 EI/1848 修改版

請在 15/9 前完成上列要求。

附： -

以上項目為：

- 原合約工程包                       原合約工程加 / 減賬                       新工程報價

原因：-

分發東莞各部門：

- ( ) 生產技術總監  連附件    ( ) 技術部     連附件    ( ) 生產部     連附件    ( ) 機械設計部  連附件  
 ( ) 採購部     連附件    ( ) 生產統籌部  連附件  
 ( ) 質檢部     連附件    ( ) 會計部     連附件    ( ) 報關組     連附件    ( ) 其他 \_\_\_\_\_  連附件

分發香港各部門：

- ( ) 行政部  連附件    ( ) 會計部  連附件    ( ) 統籌部  連附件    ( ) 工程部地盤科文     連附件  
 ( ) 採購部  連附件    ( ) QS 部     連附件    ( ) 維修部  連附件    ( ) 其他 \_\_\_\_\_  連附件

傳遞編號：

HK 2071

發件人簽署：

項目經理簽署：

鋁材開料清單 X85754-灰色梗

鋁料 長度	窗號	編號(用料狀況)	實用長度(長料開數)	需要 支數	開料 支數	長料 支數	餘料 支數	編號(剩餘長度)
5800	J851-FD-AL10	(餘料)1	504.0	9	4	0	1	1@(1208)x1
5800	J851-FD-AL10	1	504.0		5	1	0	1@(3240)x1
5800	J851-FD-AL22-02	(餘料)1	374.0	4	3	0	1	1@(74)x1
5800	J851-FD-AL22-02	2	374.0		1	1	0	2@(5402)x1
5800	J851-FD-AL22-03	(餘料)2	274.0	5	5	0	1	2@(4012)x1

1/F~6/F用量

鋁材開料清單 X856961-灰色榑

鋁料 長度	窗號	編號(用料狀況)	實用長度(長料開數)	需要 支數	開料 支數	長料 支數	餘料 支數	編號(剩餘長度)
5800	J851-FD-AL21-02	(餘料)1	374.0	4	4	0	1	1@(2878)x1
5800	J851-FD-AL21-03	1	274.0	5	5	1	0	1@(4390)x1

1/F~6/F用量

鋁材開料清單 X856930-灰色玻

鋁料 長度	窗號	編號(用料狀況)	實用長度(長料開數)	需要 支數	開料 支數	長料 支數	餘料 支數	編號(剩餘長度)
5800	J851-FD-AL24-08	(餘料)3, 8	2448.5	18	2	0	2	3@(963.5)x1 8@(875)x1
5800	J851-FD-AL24-08	4-12	2448.5		16	9	0	4-7@(875)x4 8@(3327.5)x1 9-11@(875)x3 12@(3327.5)x1
5800	J851-FD-AL24-07, J851-FD-AL24a-07	(餘料)12, 14	2360.0	18	2	0	2	12@(963.5)x1 14@(1052)x1
5800	J851-FD-AL24-07, J851-FD-AL24a-07	1-3, 13-18	2360.0		16	9	0	1-2@(1052)x2 3@(3416)x1 13@(1052)x1 14@(3416)x1 15-18@(1052)x4
5800	J851-FD-AL24-02	(餘料)1-18	547.0	18	18	0	18	1-2@(501)x2 3@(412.5)x1 4-11@(324)x8 12@(412.5)x1 13-18@(501)x6
5800	J851-FD-AL24-05	(餘料)1-3, 12-16	336.0	8	8	0	8	1-2@(161)x2 3@(72.5)x1 12@(72.5)x1 13-16@(161)x4
5800	J851-FD-AL24-06	(餘料)4-11, 17	236.0	10	10	0	9	4-11@(84)x8 17@(21)x1

1/F~6/F用量

鋁材開料清單 X85754-灰色梗

鋁料 長度	窗號	編號(用料狀況)	實用長度(長料開數)	需要 支數	開料 支數	長料 支數	餘料 支數	編號(剩餘長度)
5800	J851-FD-AL10	(餘料)1	504.0	10	5	0	1	1@(700)x1
5800	J851-FD-AL10	1	504.0		5	1	0	1@(3240)x1
5800	J851-FD-AL22-02	(餘料)1	374.0	5	1	0	1	1@(322)x1
5800	J851-FD-AL22-02	2	374.0		4	1	0	2@(4268)x1
5800	J851-FD-AL22-03	(餘料)1-2	274.0	5	5	0	2	1@(44)x1 2@(3156)x1

7/F~11/F用量

鋁材開料清單 X856961-灰色榎

鋁料 長度	窗號	編號(用料狀況)	實用長度(長料開數)	需要 支數	開料 支數	長料 支數	餘料 支數	編號(剩餘長度)
5800	J851-FD-AL21-02	1	374.0	5	5	1	0	1@(3890)x1
5800	J851-FD-AL21-03	(餘料)1	274.0	5	5	0	1	1@(2500)x1

7/F~11/F用量

鋁材開料清單 X856930-灰色玻

鋁料 長度	窗號	編號(用料狀況)	實用長度(長料開數)	需要 支數	開料 支數	長料 支數	餘料 支數	編號(剩餘長度)
5800	J851-FD-AL24-08	(餘料)3, 8	2448.5	20	2	0	2	3@(963.5)x1 8@(875)x1
5800	J851-FD-AL24-08	4-13	2448.5		18	10	0	4-7@(875)x4 8@(3327.5)x1 9-12@(875)x4 13@(3327.5)x1
5800	J851-FD-AL24-07, J851-FD-AL24a-07	(餘料)13, 18	2360.0	20	2	0	2	13@(963.5)x1 18@(1052)x1
5800	J851-FD-AL24-07, J851-FD-AL24a-07	1-3, 14-20	2360.0		18	10	0	1-2@(1052)x2 3@(3416)x1 14-17@(1052)x4 18@(3416)x1 19-20@(1052)x2
5800	J851-FD-AL24-02	(餘料)1-20	547.0	20	20	0	20	1-2@(501)x2 3@(412.5)x1 4-12@(324)x9 13@(412.5)x1 14-20@(501)x7
5800	J851-FD-AL24-05	(餘料)1-3, 13-19	336.0	10	10	0	10	1-2@(161)x2 3@(72.5)x1 13@(72.5)x1 14-19@(161)x6
5800	J851-FD-AL24-06	(餘料)4-12, 20	236.0	10	10	0	10	4-12@(84)x9 20@(261)x1

7/F~11/F用量

使用窗號

數量

W18Ra/T2

13

W20a/T1

14

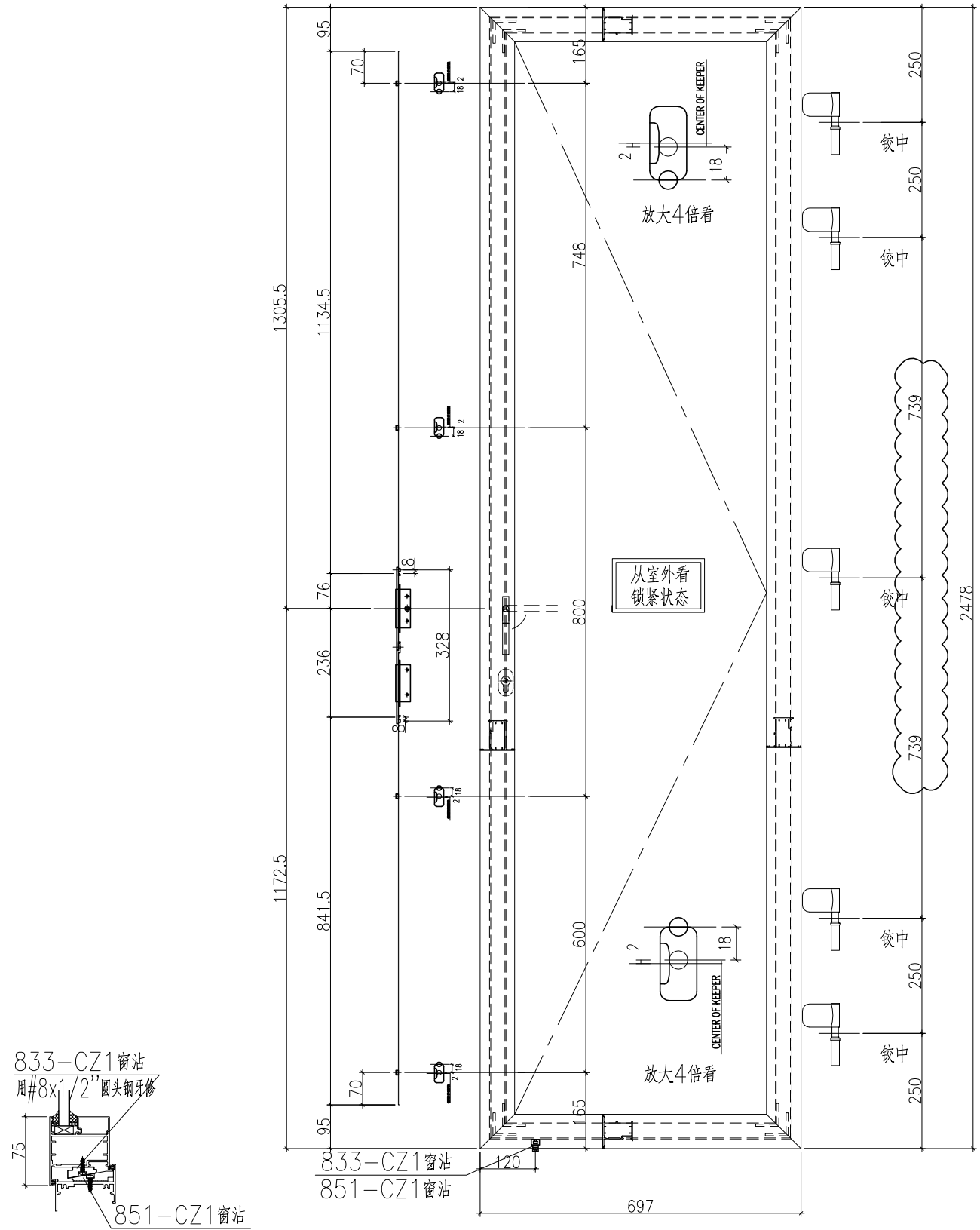

名稱	FD門多點鎖放樣	制圖	曾建平	2020-05-12	修改	D	E	C
材料	X85694+X84985	復核			日期	2020-08-31	2020-09-03	2020-08-18
顏色	TUC43350SC(ZH)-3 白色	批准			圖號	J851-DDS05		



美特鋁質 有限公司  
MIDI Aluminium Fabricator Ltd.

产品编号	L(mm)	数量	A	B	N	M	N1	M1	备注
J851-FD-AL31-01	2413	29			2	706.5			
J851-FD-AL31-02	2478	27			2	739			
J851-FD-AL31-03	2588	2			2	794			

工程號	J851	地盤	青衣明翹匯
-----	------	----	-------

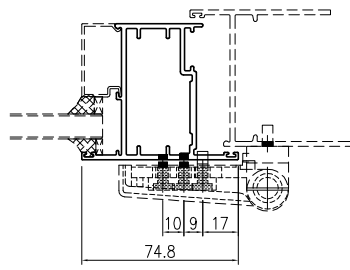
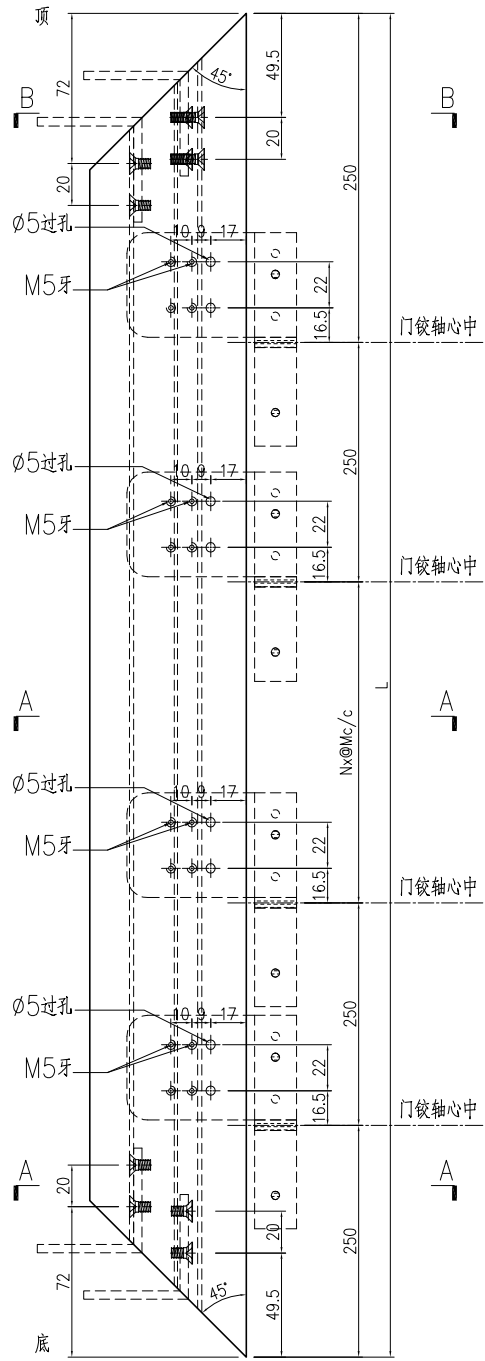

SECTION A-A

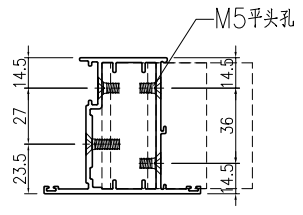

SECTION B-B

名稱	FD門玉料	制圖	曾建平	2020-05-12	修改	D	B	C
材料	X85694	復核			日期	2020-09-03	2020-08-18	2020-08-31
顏色	UCT534193SC-3 灰色	批准			圖號	J851-FD-AL31		



使用窗號	數量
W18a/T1	14
W20Ra/T2	13

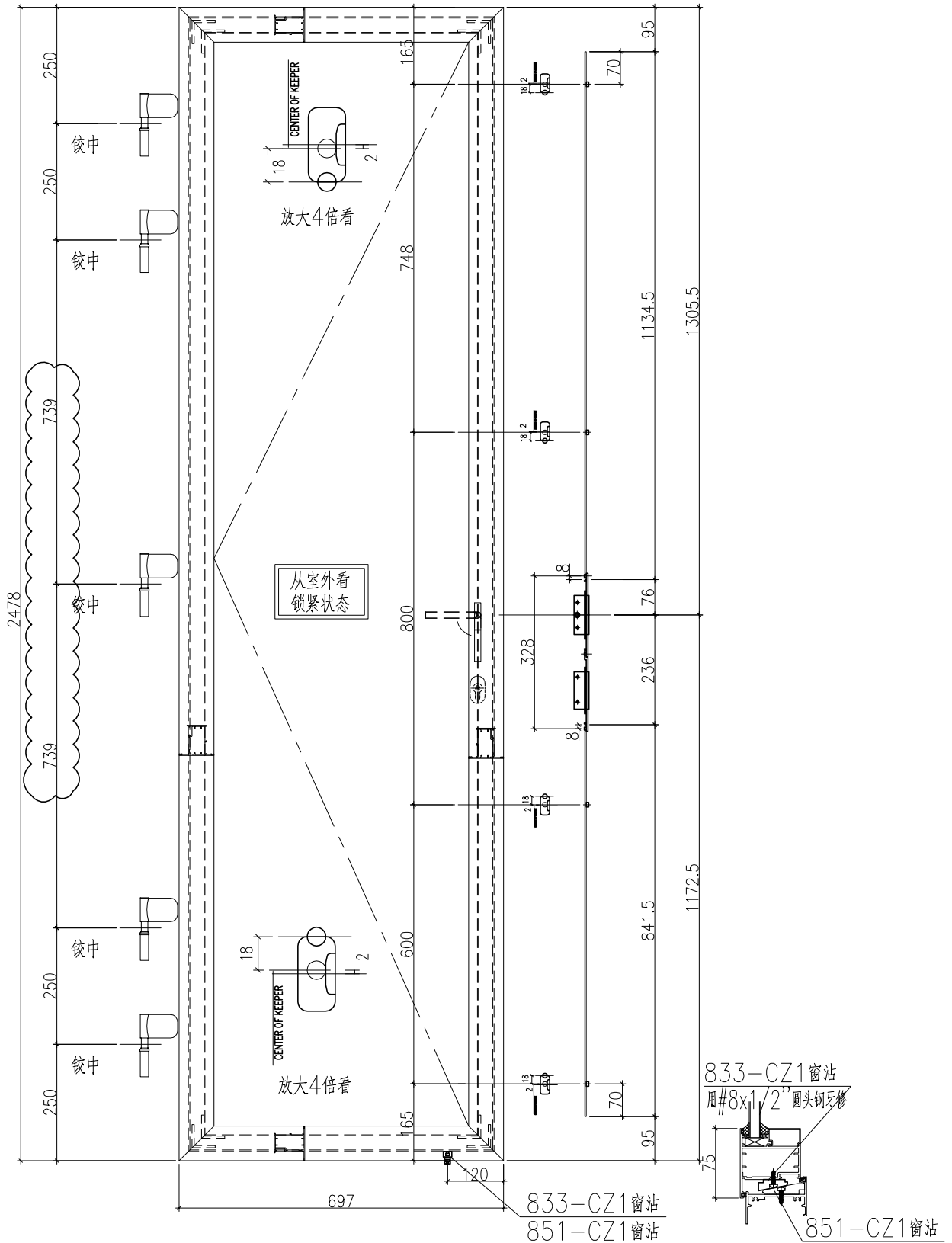

名稱	FD門多點鎖放樣	制圖	曾建平	2020-05-12	修改	D	E	C
材料	X85694+X84985	復核			日期	2020-08-31	2020-09-03	2020-08-18
顏色	TUC43350SC(ZH)-3 白色	批准			圖號	J851-DDS04		

产品编号	L(mm)	数量	A	B	N	M	N1	M1	备注
J851-FD-AL30a-01	2478	27			2	739			
J851-FD-AL30a-02	2588	2			2	794			

工程號	J851	地盤	青衣明翹匯
-----	------	----	-------

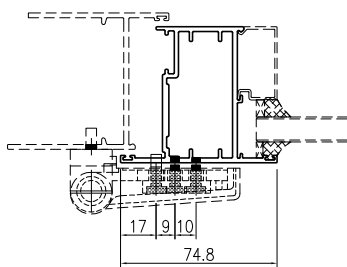
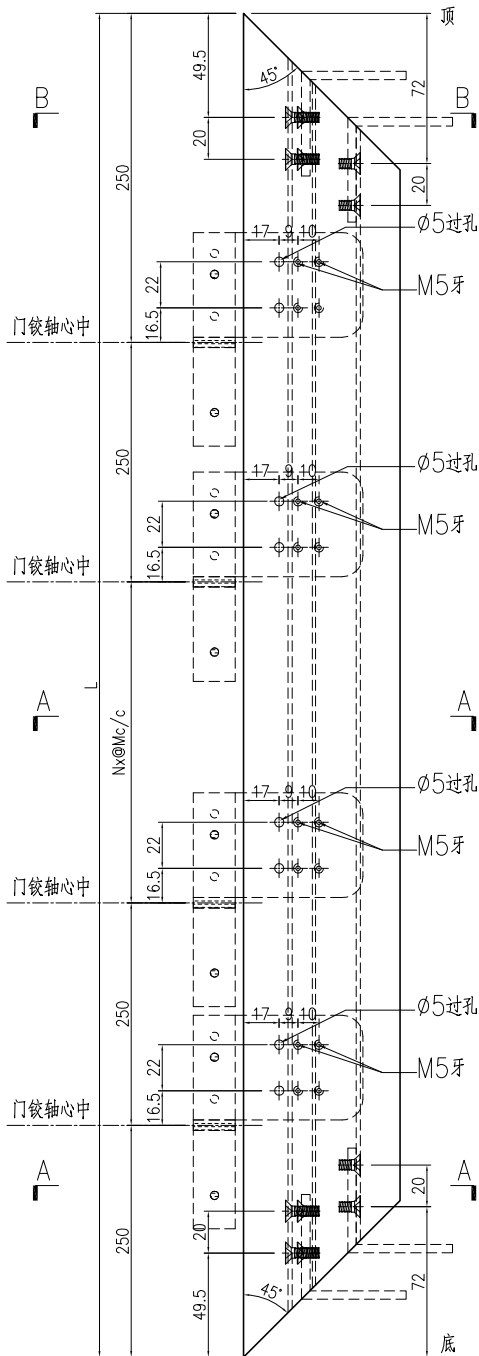

SECTION A-A

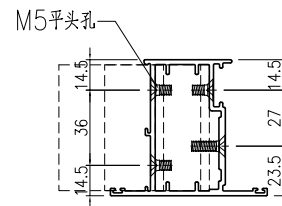

SECTION B-B

名稱	FD門玉料	制圖	曾建平	2020-05-12	修改	D	E	C
材料	X85694	復核			日期	2020-08-31	2020-09-03	2020-08-18
顏色	TUC43350SC(ZH)-3 白色	批准			圖號	J851-FD-AL30a		

产品编号	L(mm)	数量	A	B	N	M	N1	M1	备注
J851-FD-AL31a-01	2478	27			2	739			
J851-FD-AL31a-02	2588	2			2	794			

工程號	J851	地盤	青衣明翹匯
-----	------	----	-------

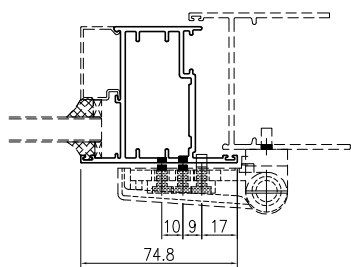
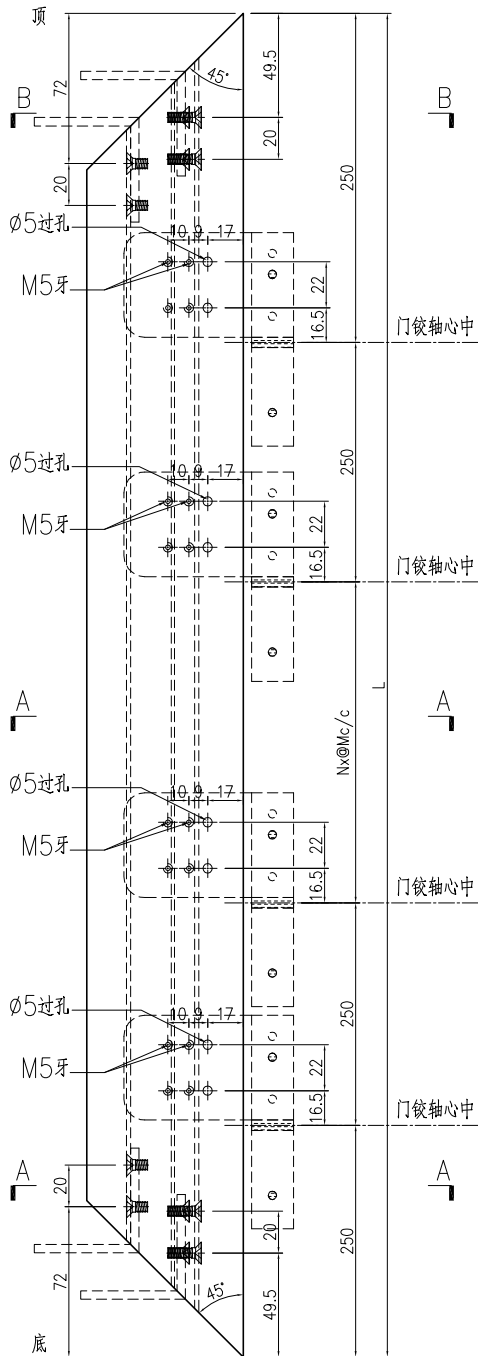

SECTION A-A

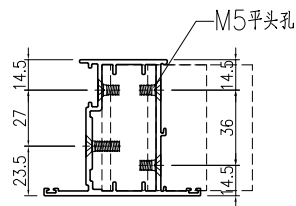

SECTION B-B

名稱	FD門玉料	制圖	曾建平	2020-05-12	修改	D	E	C
材料	X85694	復核			日期	2020-08-31	2020-09-03	2020-08-18
顏色	TUC43350SC(ZH)-3 白色	批准			圖號	J851-FD-AL31a		

产品编号	L(mm)	数量	A	N	M	B	N1	M1	备注
		29							

工程號	J851	地盤	青衣明翹匯
-----	------	----	-------

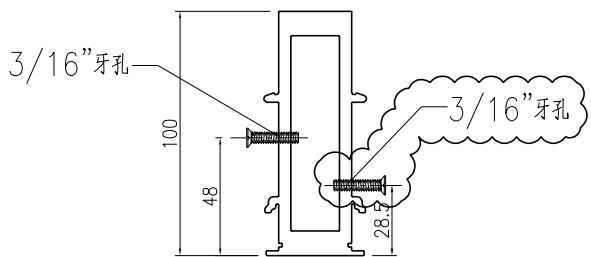
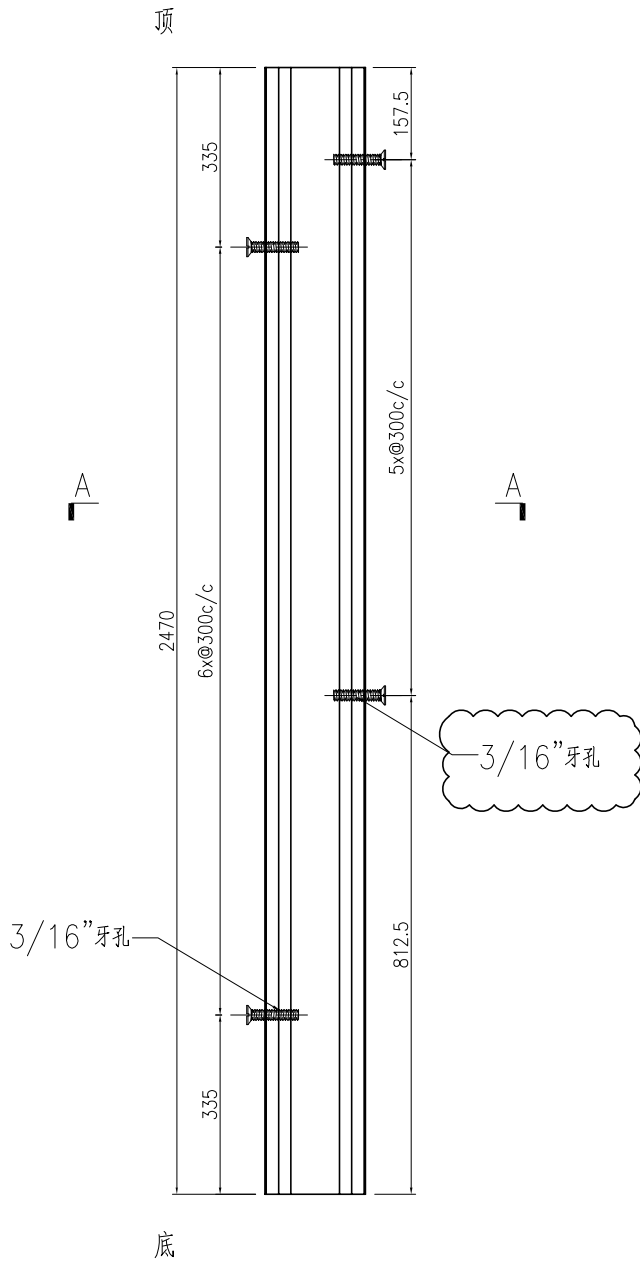

SECTION A-A

名稱	夾框通	制圖	曾建平	2020-05-12	修改	A	B	
材料	X85684	復核			日期	2020-08-31	2020-09-10	
顏色	UCT534193SC-3 灰色	批准			圖號	J851-FD-AL11		

产品编号	L(mm)	数量	A	N	M	B	N1	M1	备注
		29							

工程號	J851	地盤	青衣明翹匯
-----	------	----	-------

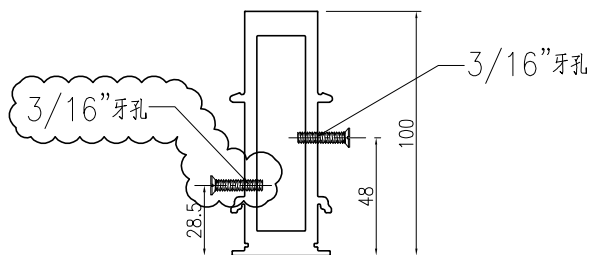
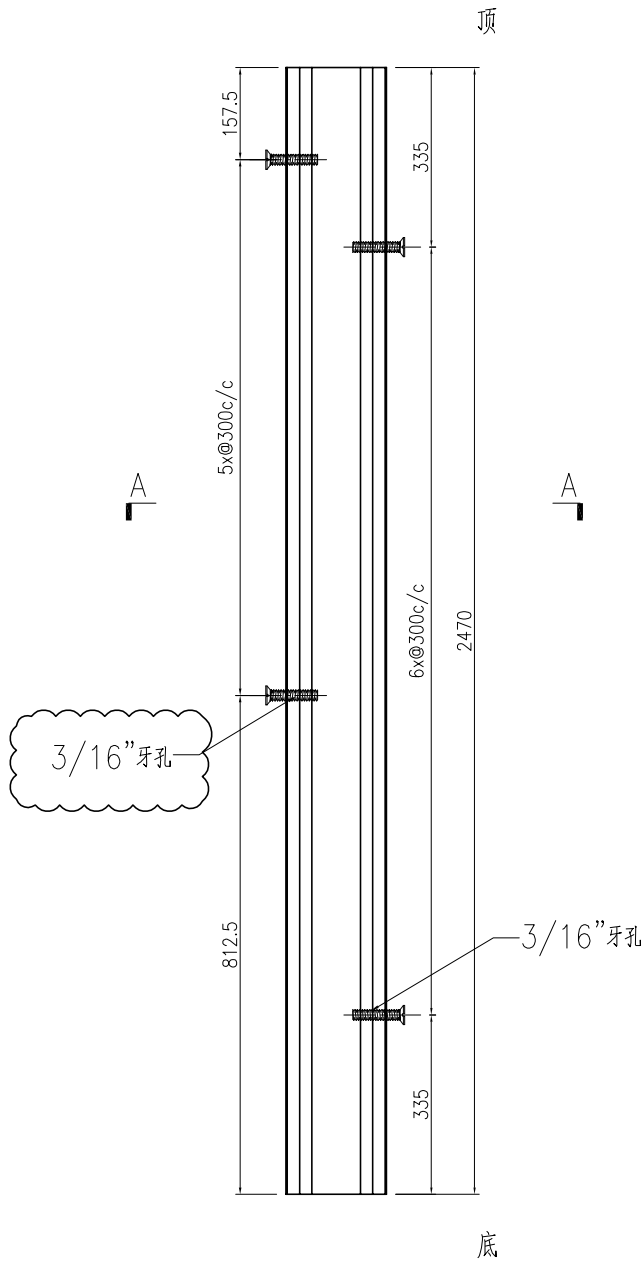

SECTION A-A

名稱	夾框通	制圖	曾建平	2020-05-12	修改	A	B	
材料	X85684	復核			日期	2020-08-31	2020-09-10	
顏色	UCT534193SC-3 灰色	批准			圖號	J851-FD-AL12		

产品编号	L(mm)	数量	A	N	M	B	N1	M1	备注
J851-FD-AL15-01	2535	27	67.5	67.5	8	300			
J851-FD-AL15-02	2645	2	122.5	122.5	8	300			

工程號	J851	地盤	青衣明翹匯
-----	------	----	-------

頂

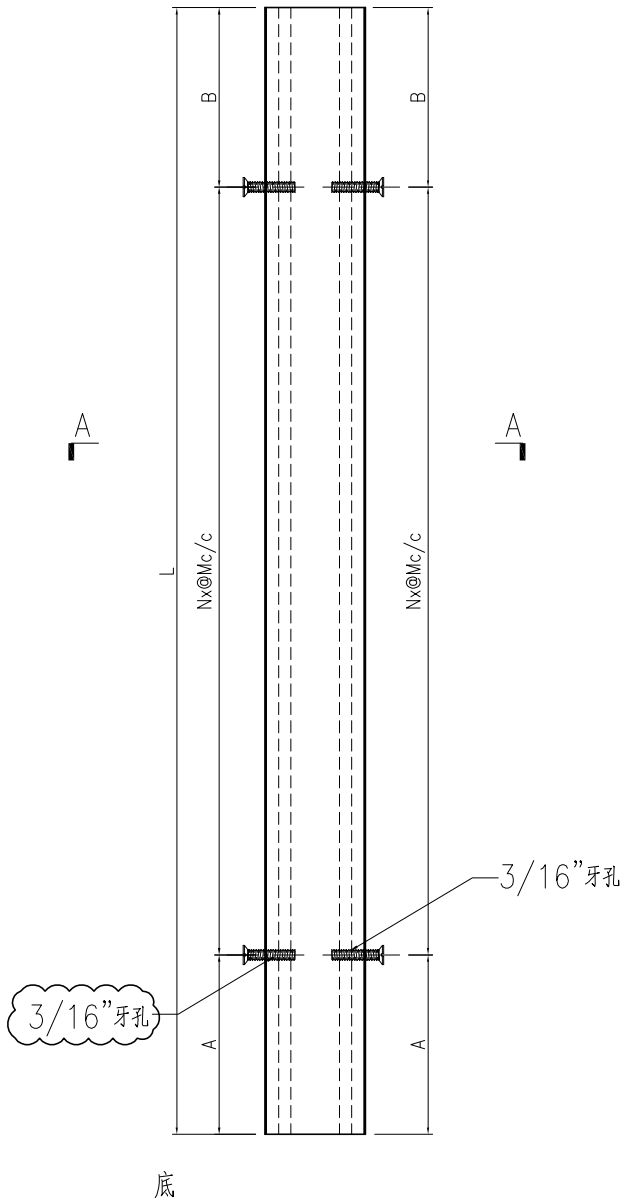

底

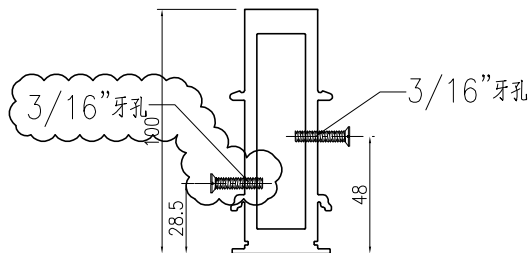

SECTION A-A

名稱	夾框通	制圖	曾建平	2020-05-12	修改	D	B	C
材料	X85684	復核			日期	2020-09-10	2020-08-18	2020-08-31
顏色	UCT534193SC-3 灰色	批准			圖號	J851-FD-AL15		

产品编号	L(mm)	数量	A	B	N	M	N1	M1	备注
J851-FD-AL16-01	2535	27	67.5	67.5	8	300			
J851-FD-AL16-02	2645	2	122.5	122.5	8	300			

工程號	J851	地盤	青衣明翹匯
-----	------	----	-------

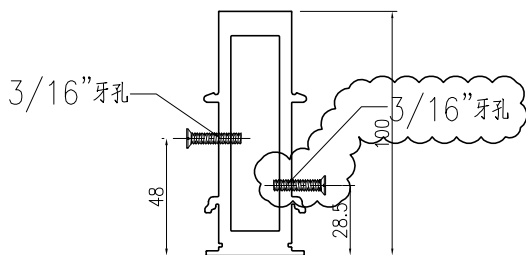
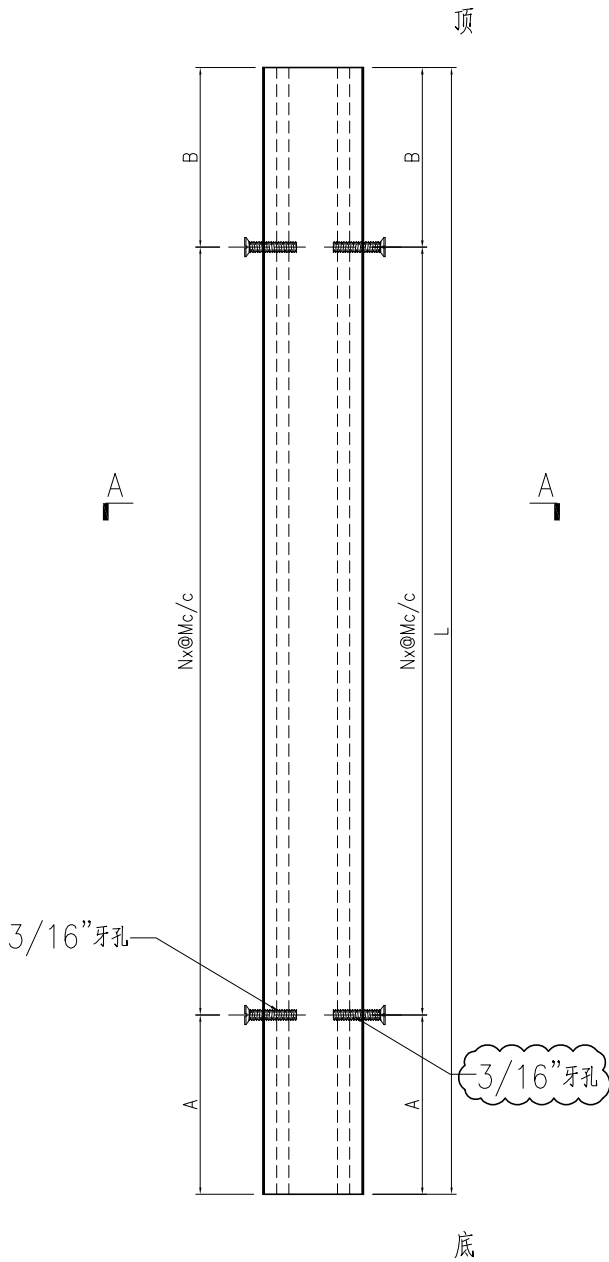

SECTION A-A

名稱	夾框通	制圖	曾建平	2020-05-12	修改	D	B	C
材料	X85684	復核			日期	2020-09-10	2020-08-18	2020-08-31
顏色	UCT534193SC-3 灰色	批准			圖號	J851-FD-AL16		

产品编号	L(mm)	数量	A	N	M	B	N1	M1	备注
J851-FD-AL15a-01	2535	27	67.5	67.5	8	300			
J851-FD-AL15a-02	2645	2	122.5	122.5	8	300			

工程號	J851	地盤	青衣明翹匯
-----	------	----	-------

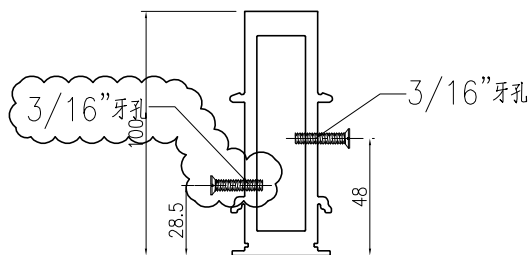
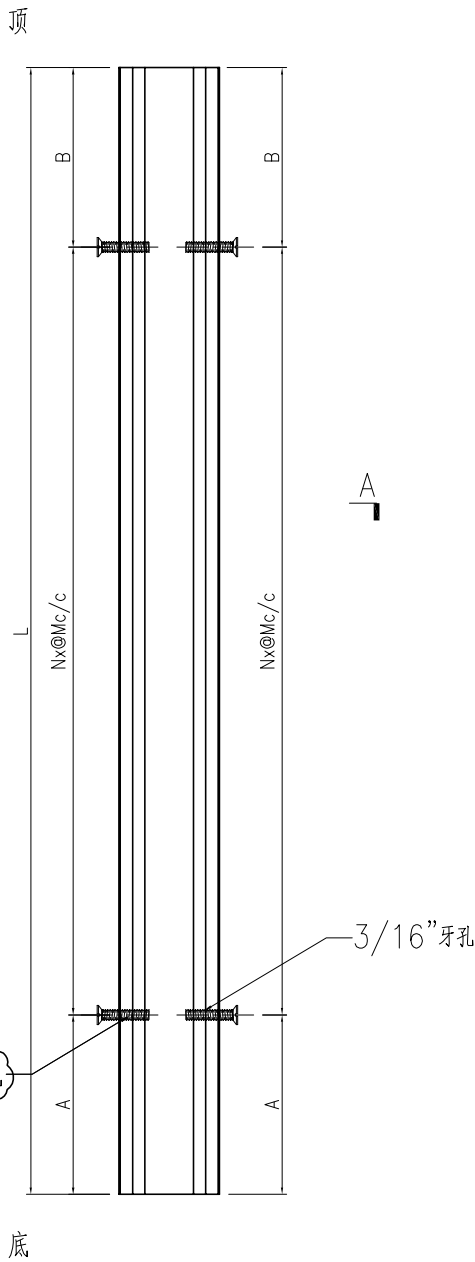

SECTION A-A

名稱	夾框通	制圖	曾建平	2020-05-12	修改	D	B	C
材料	X85684	復核			日期	2020-09-10	2020-08-18	2020-08-31
顏色	TUC43350SC(ZH)-3 白色	批准			圖號	J851-FD-AL15a		



美特鋁質 有限公司  
MIDI Aluminium Fabricator Ltd.

产品编号	L(mm)	数量	A	N	M	B	N1	M1	备注
J851-FD-AL16a-01	2535	27	67.5	67.5	8	300			
J851-FD-AL16a-02	2645	2	122.5	122.5	8	300			

工程號	J851	地盤	青衣明翹匯
-----	------	----	-------

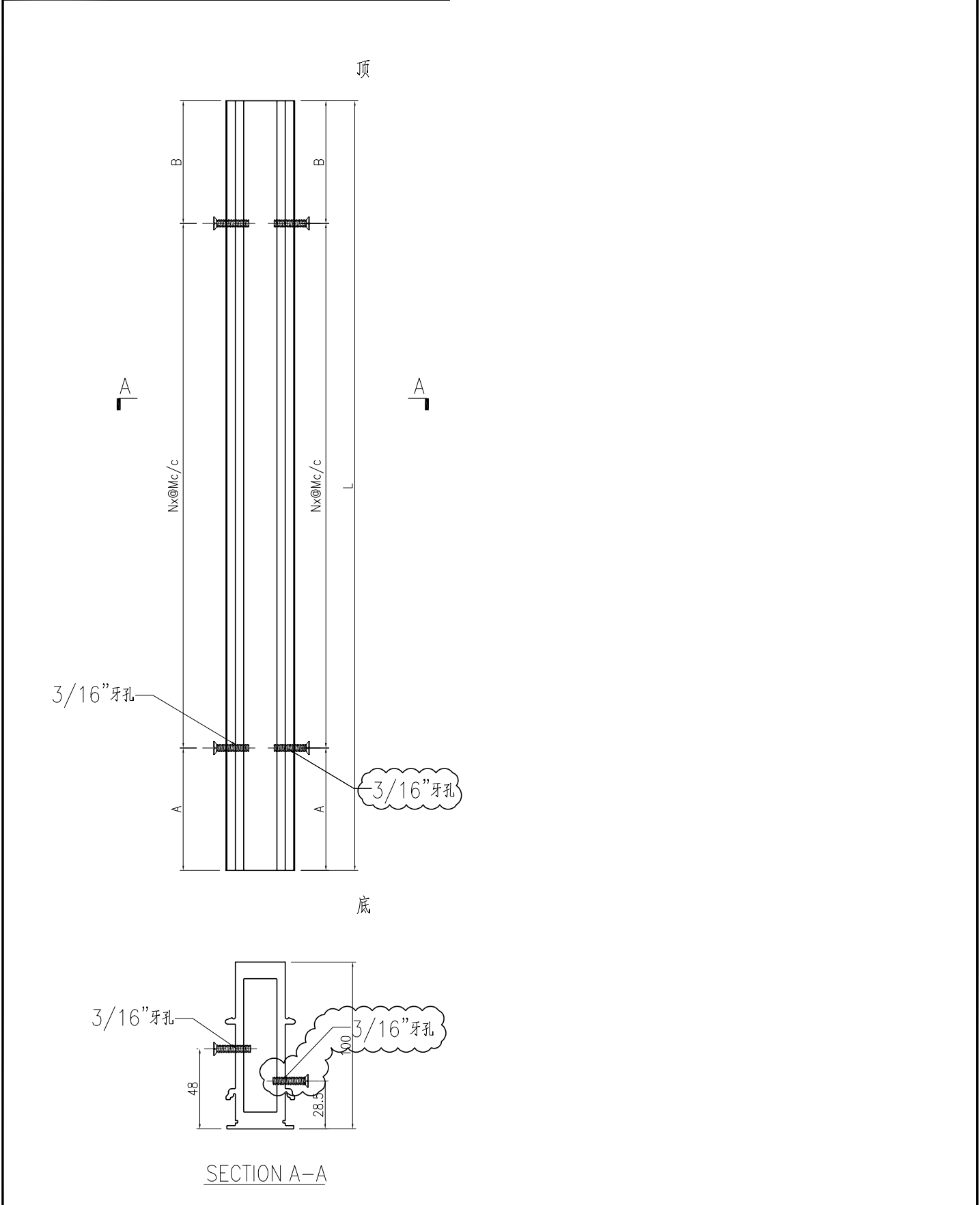

名稱	夾框通	制圖	曾建平	2020-05-12	修改	D	B	C
材料	X85684	復核			日期	2020-09-10	2020-08-18	2020-08-31
顏色	TUC43350SC(ZH)-3 白色	批准			圖號	J851-FD-AL16a		

产品编号	L(mm)	数量	A	N	M	B	N1	M1	备注
J851-FD-AL34-01	697	58							
<del>J851-FD-AL34-02</del>	<del>707</del>	<del>116</del>							取消

工程號	J851	地盤	青衣明翹匯
-----	------	----	-------

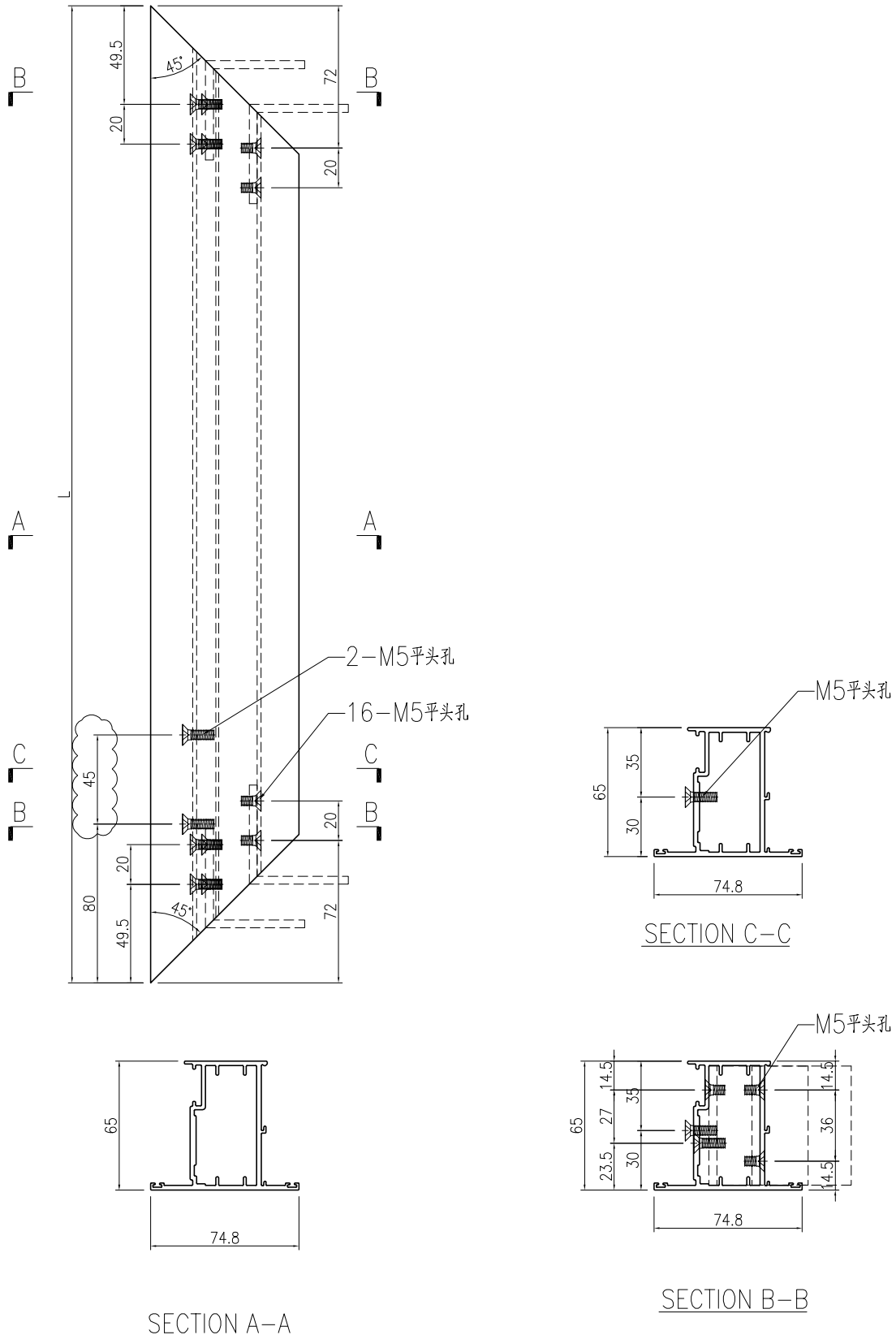

名稱	FD門玉料	制圖	曾建平	2020-05-12	修改	A	B	
材料	X85694	復核			日期	2020-08-18	2020-09-10	
顏色	UCT534193SC-3 灰色	批准			圖號	J851-FD-AL34		

产品编号	L(mm)	数量	A	N	M	B	N1	M1	备注
J851-FD-AL34T-01	697	58							

工程號	J851	地盤	青衣明翹匯
-----	------	----	-------

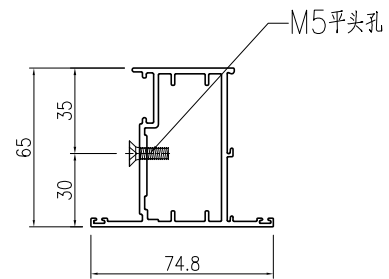
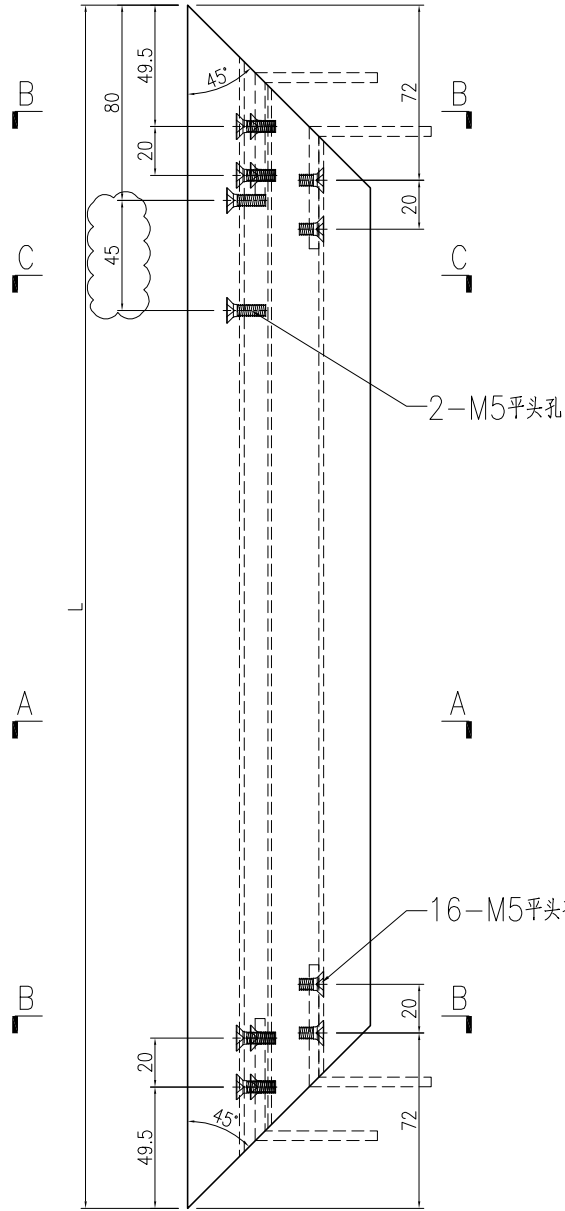

SECTION C-C

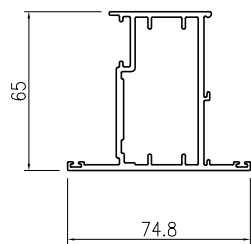

SECTION A-A

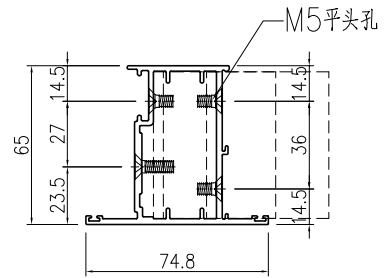

SECTION B-B

名稱	FD門玉料	制圖	曾建平	2020-05-12	修改	A		
材料	X85694	復核			日期	2020-09-10		
顏色	UCT534193SC-3 灰色	批准			圖號	J851-FD-AL34T		



美特鋁質 有限公司  
MIDI Aluminium Fabricator Ltd.

工程號	J851	地盤	青衣明翹匯
-----	------	----	-------

产品编号	L(mm)	数量	A	N	M	B	N1	M1	备注
J851-FD-AL34a-01	697	29							
J851-FD-AL34a-02	707	58		取消					

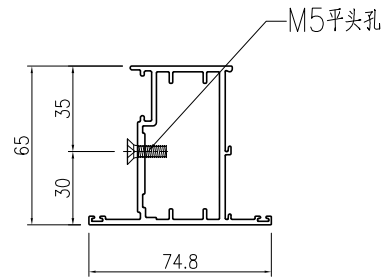
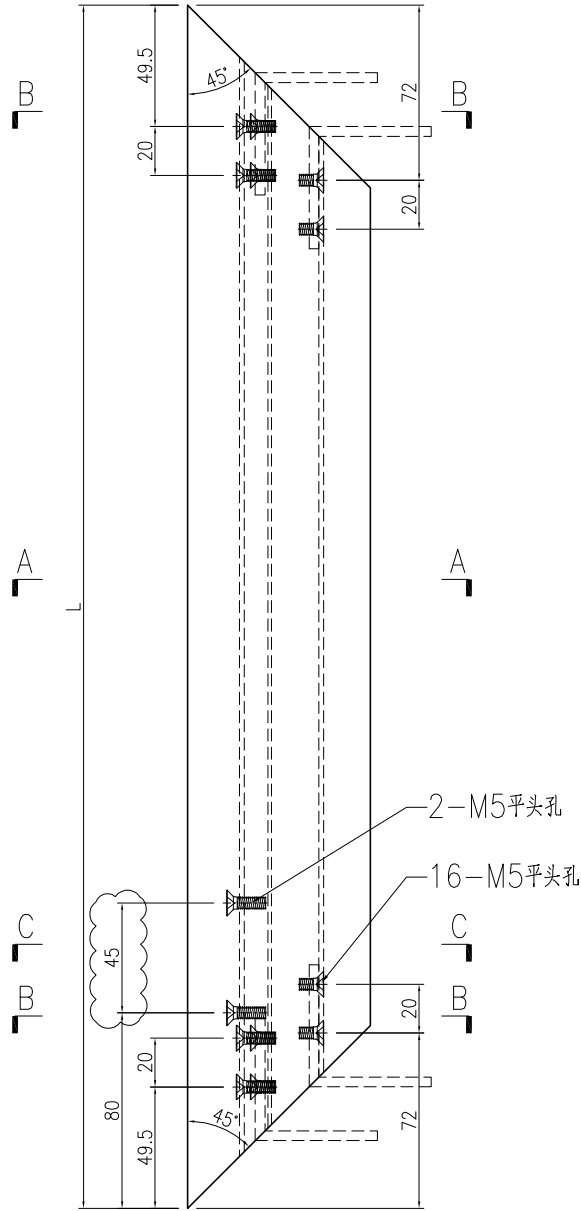

SECTION C-C

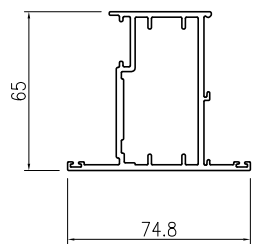

SECTION A-A

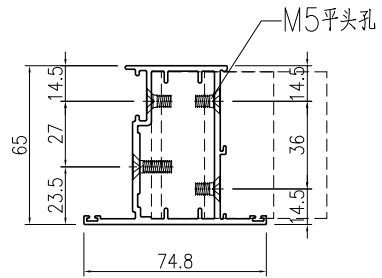

SECTION B-B

名稱	FD門玉料	制圖	曾建平	2020-05-12	修改	A	B	
材料	X85694	復核			日期	2020-08-18	2020-09-10	
顏色	TUC43350SC(ZH)-3 白色	批准			圖號	J851-FD-AL34a		



美特鋁質 有限公司  
MIDI Aluminium Fabricator Ltd.

产品编号	L(mm)	数量	A	N	M	B	N1	M1	备注
J851-FD-AL34aT-01	697	29							

工程號	J851	地盤	青衣明翹匯
-----	------	----	-------

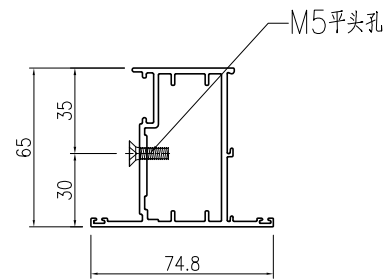
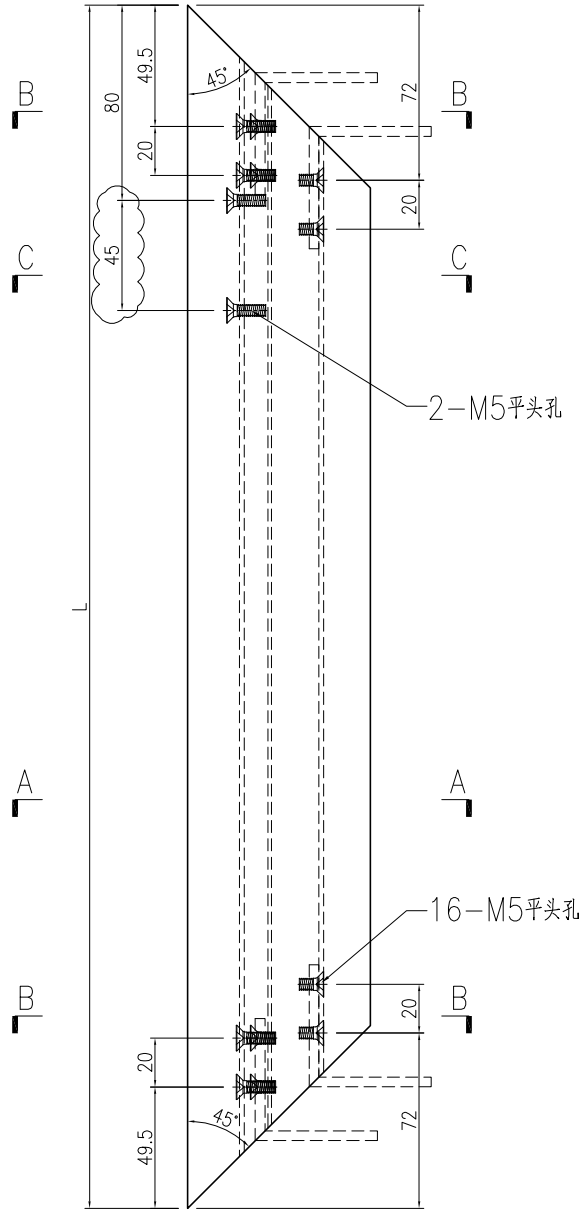

SECTION C-C

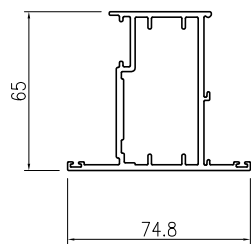

SECTION A-A

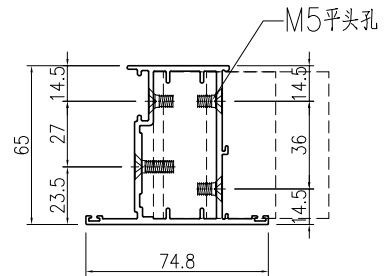

SECTION B-B

名稱	FD門玉料	制圖	曾建平	2020-05-12	修改	A		
材料	X85694	復核			日期	2020-09-10		
顏色	TUC43350SC(ZH)-3 白色	批准			圖號	J851-FD-AL34aT		

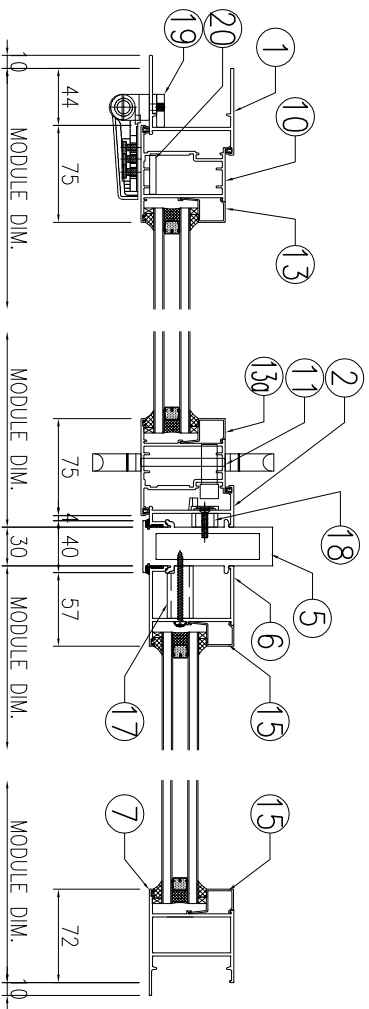
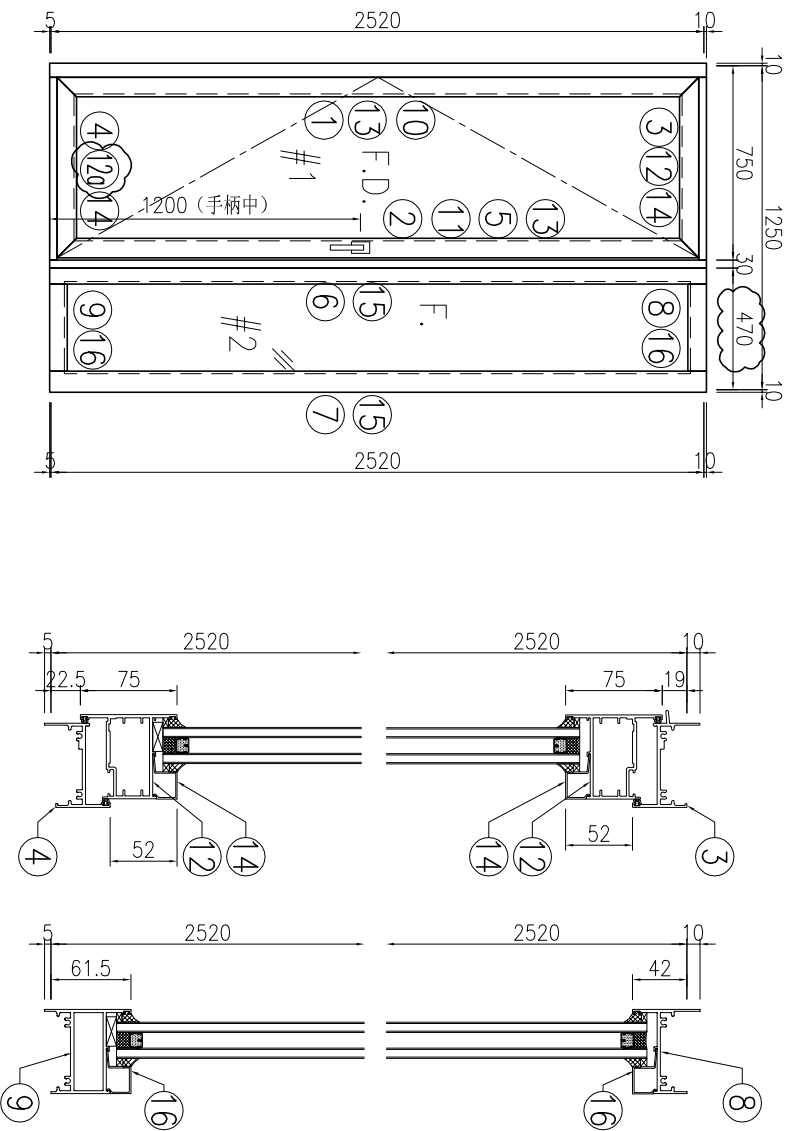

序号	产品编号	模号	产品名称	L (mm)	数量	备注
1	J851-FD-AL01-02	X856921	生邊企-門款	2535	1	
2	J851-FD-AL05-02	X85683	生夾企	2535	1	
3	J851-FD-AL03-01	X85685	生頂橫	699	1	
4	J851-FD-AL04-01	X85697	百葉頂底橫	689	1	
5	J851-FD-AL16-01	X85684	夾框通	2535	1	
6	J851-FD-AL17-01	X85682	夾夾企	2535	1	
7	J851-FD-AL19-01	X85677	梗邊企	2535	1	
8	J851-FD-AL21-02	X856961	梗頂底橫料	374	1	
9	J851-FD-AL22-02	X85754	梗底橫料-空腔	374	1	
10	J851-FD-AL30-02	X85694	FD門玉料	2478	1	
11	J851-FD-AL33-02	X85694	FD門玉料	2478	1	
12	J851-FD-AL34-01	X85694	FD門玉料	697	1	
12a	J851-FD-AL34D-01	X85694	FD門玉料	697	1	
13	J851-FD-AL24-07	X856930	玻璃線-中空	2360	1	
13a	J851-FD-AL24a-07	X856930	玻璃線-中空	2360	1	
14	J851-FD-AL24-02	X856930	玻璃線-中空	547	2	
15	J851-FD-AL24-08	X856930	玻璃線-中空	2448.5	2	
16	J851-FD-AL24-05	X856930	玻璃線-中空	336	2	
17	J851-FJ01-01	20x20x3mm厚鋁通		40.5	7	
18	J851-FJ01-02	20x20x3mm厚鋁通		10.5	7	
19	J851-FJ02	6mm厚鋁巴+3mm厚鋁巴		110	4	
20	J851-FJ04-02	5mm厚鋁巴		2218	1	
21	J851-FJ06	50x50x4mm厚鋁角		60	4	FD門組框碼
22	J851-FJ07	50x50x4mm厚鋁角		60	4	FD門組框碼