



工程指示 / 要求簡箋(E.I.)

工程指示編號：EI / 2305

修改版次：L

工程編號：J851

工程名稱：青衣 明翹匯

工程項目：樣板層後裝窗和門

收件人：生統

發件人：Leung Hin Wai

日期：9/10-2020

要求提供 / 確認 事項：

- | | | |
|------------------------------------|-------------------------------------|-------------------------------|
| <input type="checkbox"/> 初步鋁料 B.M. | <input type="checkbox"/> 加工拆圖，然後生產 | <input type="checkbox"/> 尺寸表 |
| <input type="checkbox"/> 正式鋁料 B.M. | <input type="checkbox"/> 技術上資料 / 指示 | <input type="checkbox"/> 報價 |
| <input type="checkbox"/> 配件 B.M. | <input type="checkbox"/> 樣辦或貨品說明書 | <input type="checkbox"/> 分判合約 |
| <input type="checkbox"/> 其他：_____ | | |

內容：

請按附頁加工，送地盤。

請在 10 月尾 前完成上列要求。

附：

以上項目為：

原合約工程包

原合約工程加 / 減賬

新工程報價

原因：-

分發東莞各部門：

- | | | | |
|--|---|---|--|
| <input type="checkbox"/> 生產技術總監 <input type="checkbox"/> 連附件 | <input type="checkbox"/> 技術部 <input type="checkbox"/> 連附件 | <input type="checkbox"/> 生產部 <input type="checkbox"/> 連附件 | <input type="checkbox"/> 機械設計部 <input type="checkbox"/> 連附件 |
| <input type="checkbox"/> 採購部 <input type="checkbox"/> 連附件 | <input type="checkbox"/> 生產統籌部 <input type="checkbox"/> 連附件 | | |
| <input type="checkbox"/> 質檢部 <input type="checkbox"/> 連附件 | <input type="checkbox"/> 會計部 <input type="checkbox"/> 連附件 | <input type="checkbox"/> 報關組 <input type="checkbox"/> 連附件 | <input type="checkbox"/> 其他 _____ <input type="checkbox"/> 連附件 |

分發香港各部門：

- | | | | |
|---|--|---|--|
| <input type="checkbox"/> 行政部 <input type="checkbox"/> 連附件 | <input type="checkbox"/> 會計部 <input type="checkbox"/> 連附件 | <input type="checkbox"/> 統籌部 <input type="checkbox"/> 連附件 | <input type="checkbox"/> 工程部地盤科文 <input type="checkbox"/> 連附件 |
| <input type="checkbox"/> 採購部 <input type="checkbox"/> 連附件 | <input type="checkbox"/> QS 部 <input type="checkbox"/> 連附件 | <input type="checkbox"/> 維修部 <input type="checkbox"/> 連附件 | <input type="checkbox"/> 其他 _____ <input type="checkbox"/> 連附件 |

傳遞編號：

HK 2305

發件人簽署：

項目經理簽署：



美特铝质 有限公司
MIDI Aluminium Fabricator Ltd.

工程號: J851	窗號:	數量: 1	繪圖: 曾建平	日期: 2020-04-02	批准:	名稱: 趟門玉組裝圖	圖號: J851-ZK01
地點: 青衣明匯	顏色: UC154193SC-3 棧	位置:	校核: 王禮秋	日期: 2020-04-02	採用: 地盤	版本: A	版本:

SECTION A-A

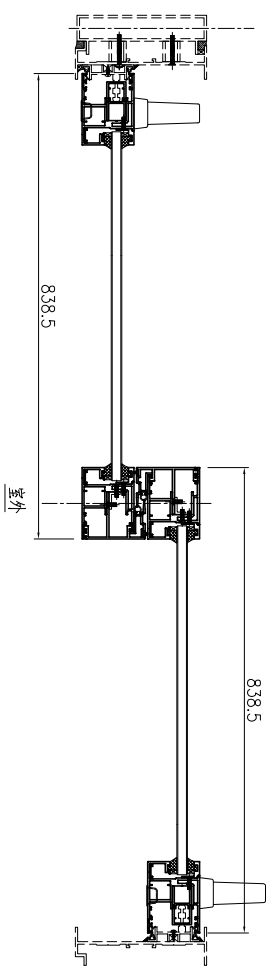

SECTION B-B

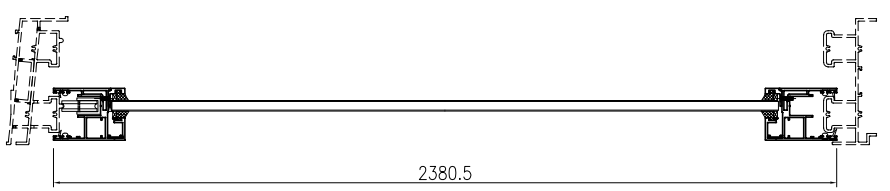

SECTION C-C

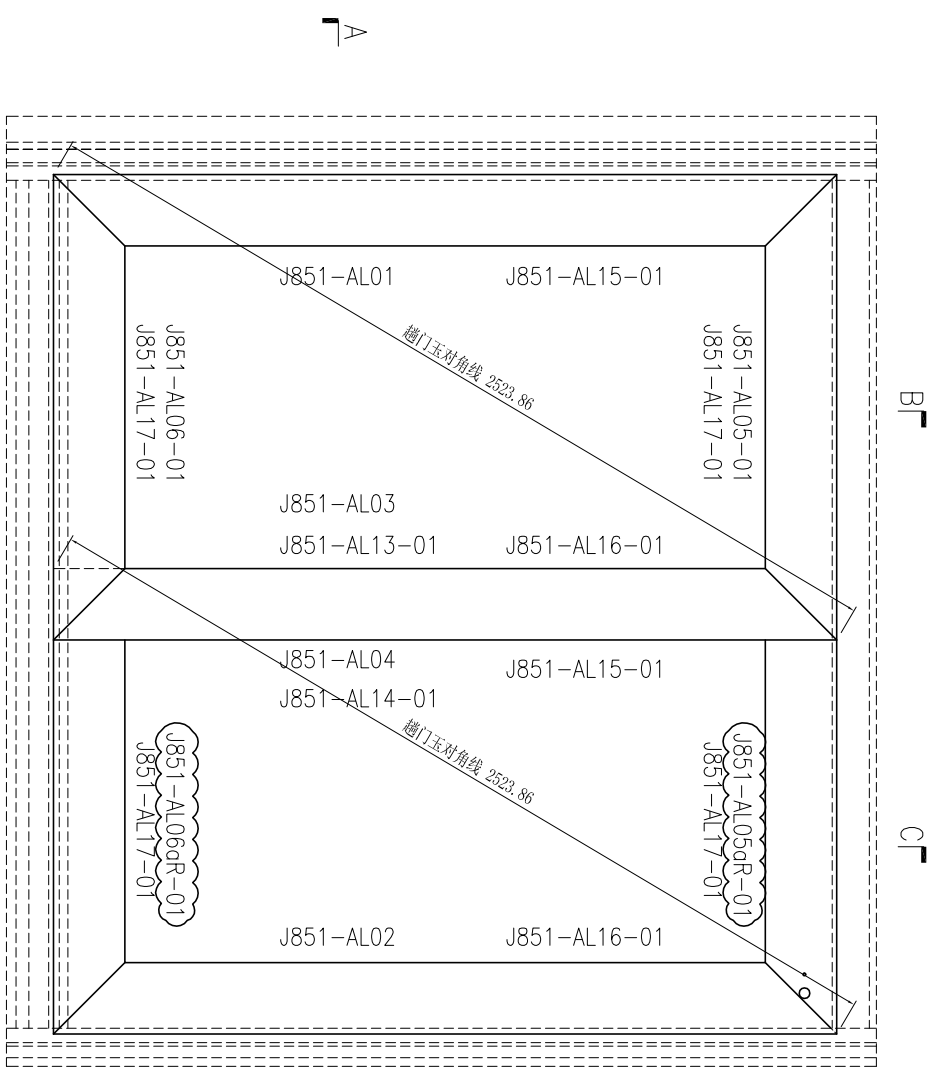
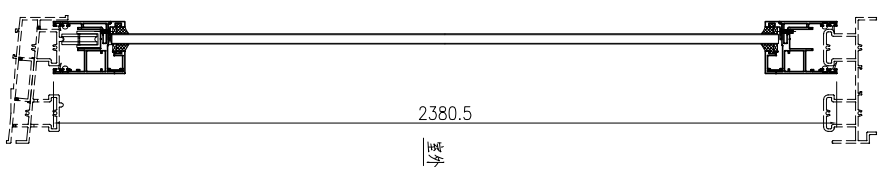

序号	产品编号	料号	产品名称	L (mm)	数量	备注
1	J851-AL01	X85699	門玉企	2380.5	1	
2	J851-AL02	X85699	門玉企	2380.5	1	
3	J851-AL03	X85699	門玉企	2380.5	1	
4	J851-AL04	X85699	門玉企	2380.5	1	
5	J851-AL05-01	X85699	門玉頂	838.5	1	
5A	J851-AL05aR-01	X85699	門玉頂	838.5	1	
6	J851-AL06-01	X85699	門玉底	838.5	1	
6A	J851-AL06aR-01	X85699	門玉底	838.5	1	
7	J851-AL13-01	X85703	門玉勾料	2380.5	1	
8	J851-AL14-01	X85703	門玉勾料	2380.5	1	
9	J851-AL15-01	X85700	玻璃線	2248.5	2	
10	J851-AL16-01	X85700	玻璃線	2248.5	2	
11	J851-AL17-01	X85700	玻璃線	706.5	4	

此加工圖用于窗号 T2/W1 趟門框組圖。

SECTION A-A

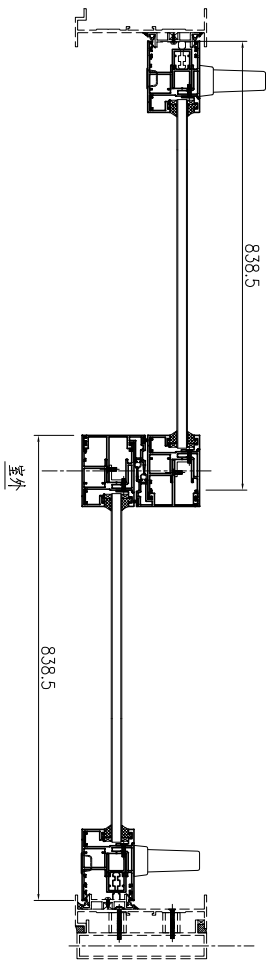

SECTION B-B

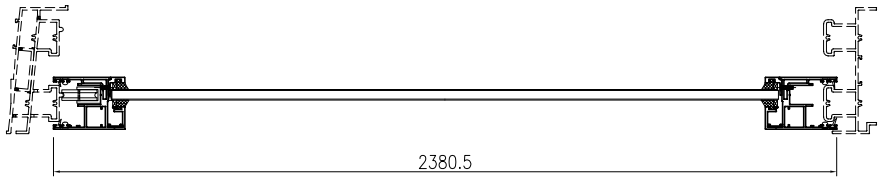

SECTION C-C

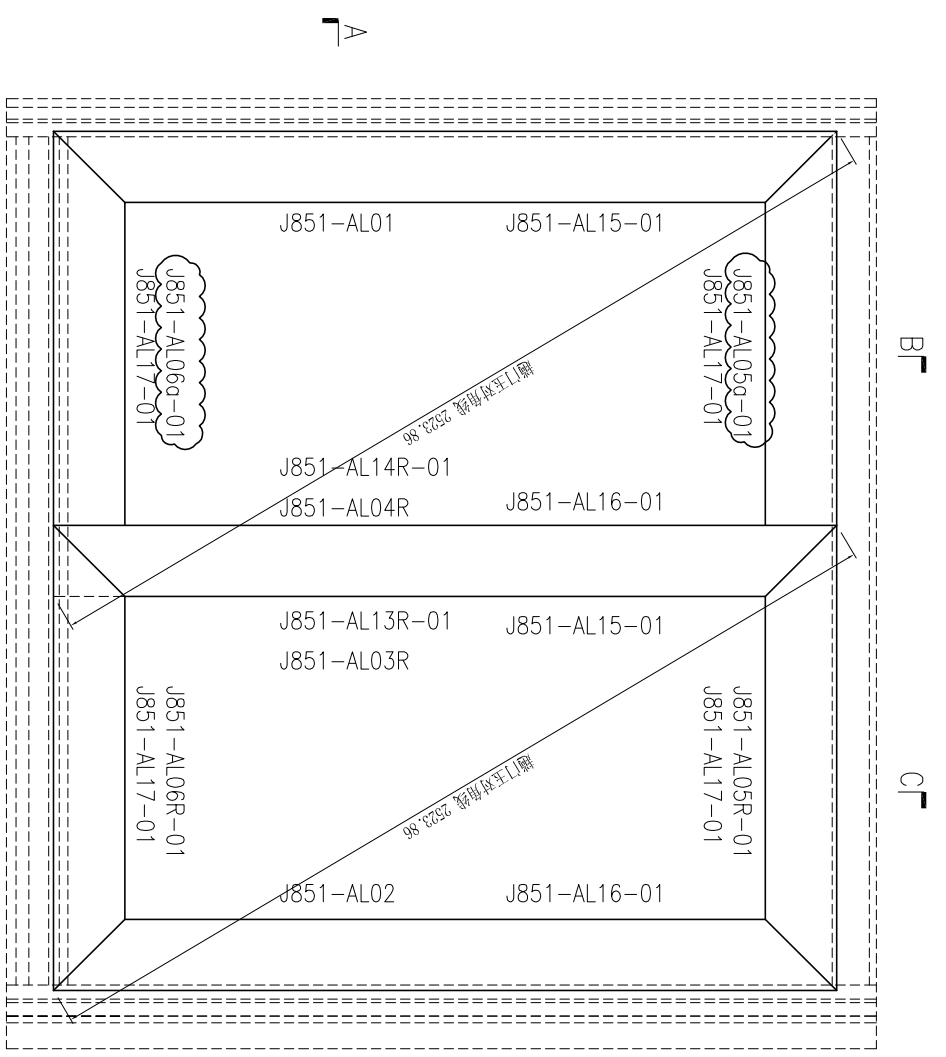
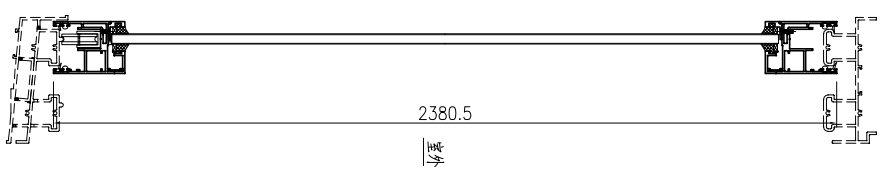

序号	产品编号	料号	产品名称	L (mm)	数量	备注
1	J851-AL01	X85699	門玉企	2380.5	1	
2	J851-AL02	X85699	門玉企	2380.5	1	
3	J851-AL03R	X85699	門玉企	2380.5	1	
4	J851-AL04R	X85699	門玉企	2380.5	1	
5	J851-AL05a-01	X85699	門玉頂	838.5	1	
5A	J851-AL05R-01	X85699	門玉頂	838.5	1	
6	J851-AL06a-01	X85699	門玉底	838.5	1	
6A	J851-AL06R-01	X85699	門玉底	838.5	1	
7	J851-AL13R-01	X85703	門玉勾料	2380.5	1	
8	J851-AL14R-01	X85703	門玉勾料	2380.5	1	
9	J851-AL15-01	X85700	玻璃線	2248.5	2	
10	J851-AL16-01	X85700	玻璃線	2248.5	2	
11	J851-AL17-01	X85700	玻璃線	706.5	4	

此加工圖用于窗号T2/W1R趟門框組裝圖。



美特鋁質 有限公司
MIDI Aluminium Fabricator Ltd.

产品编号	L(mm)	数量	A	B	N	M	N1	M1	备注
J851-AL06a-01	838.5	3	119	119.5	2	300			

工程號	J851	地盤	青衣明翹匯
-----	------	----	-------

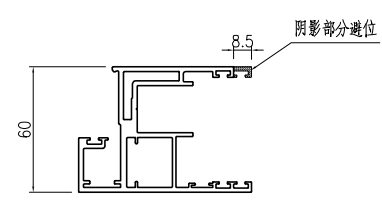
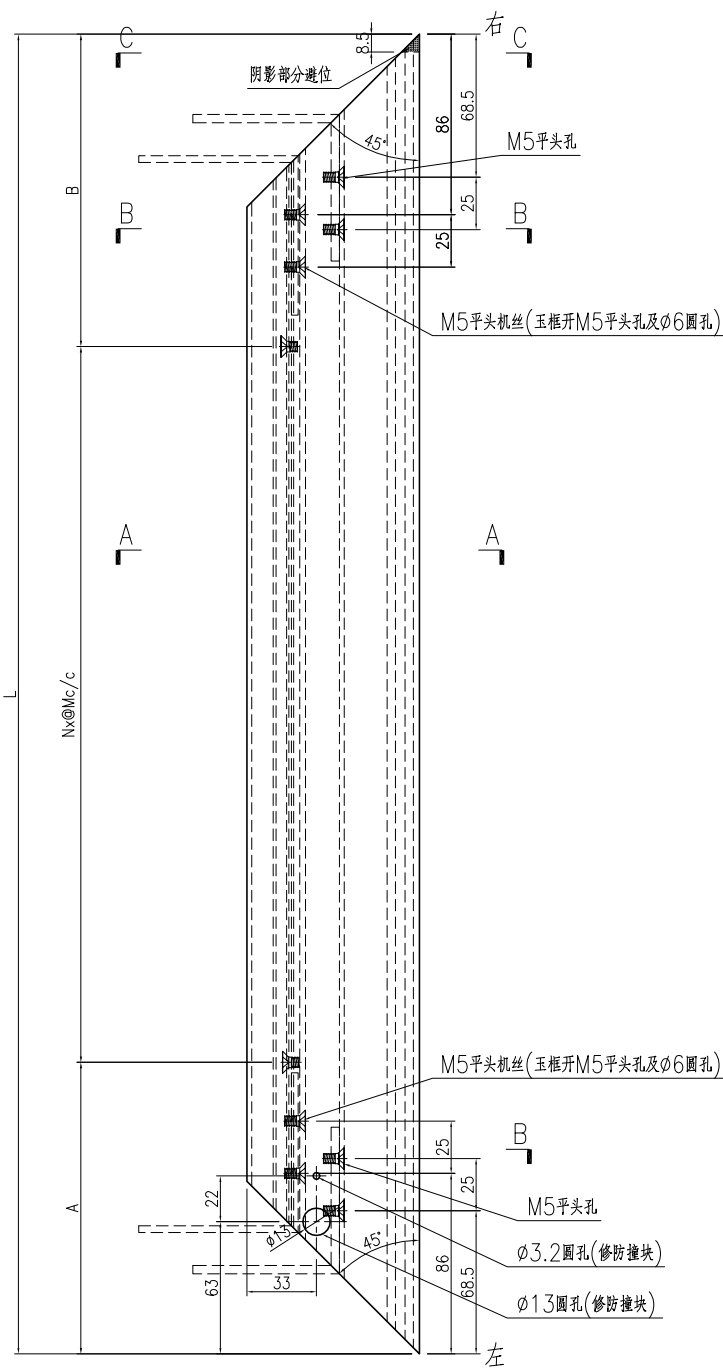

SECTION C-C

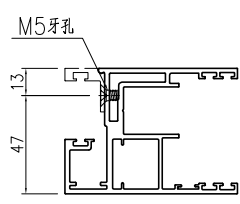

SECTION A-A

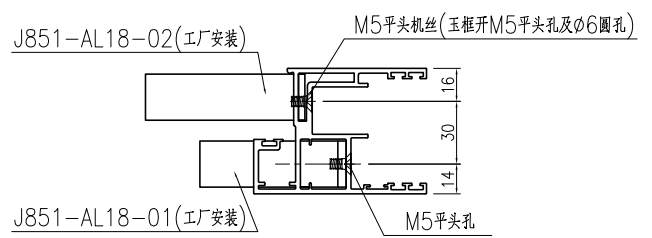

SECTION B-B

名稱	趟門玉加工圖	制圖	曾建平	2020-04-02	修改			
材料	X85699	復核			日期			
顏色	UCT534193SC-3 灰色	批准			圖號	J851-AL06a		



美特鋁質 有限公司
MIDI Aluminium Fabricator Ltd.

产品编号	L(mm)	数量	A	B	N	M	N1	M1	备注
J851-AL05aR-01	838.5	1	119.5	119	2	300			

工程號	J851	地盤	青衣明翹匯
-----	------	----	-------

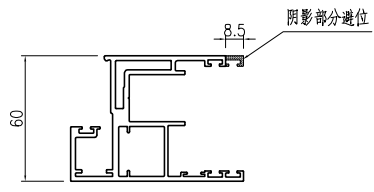
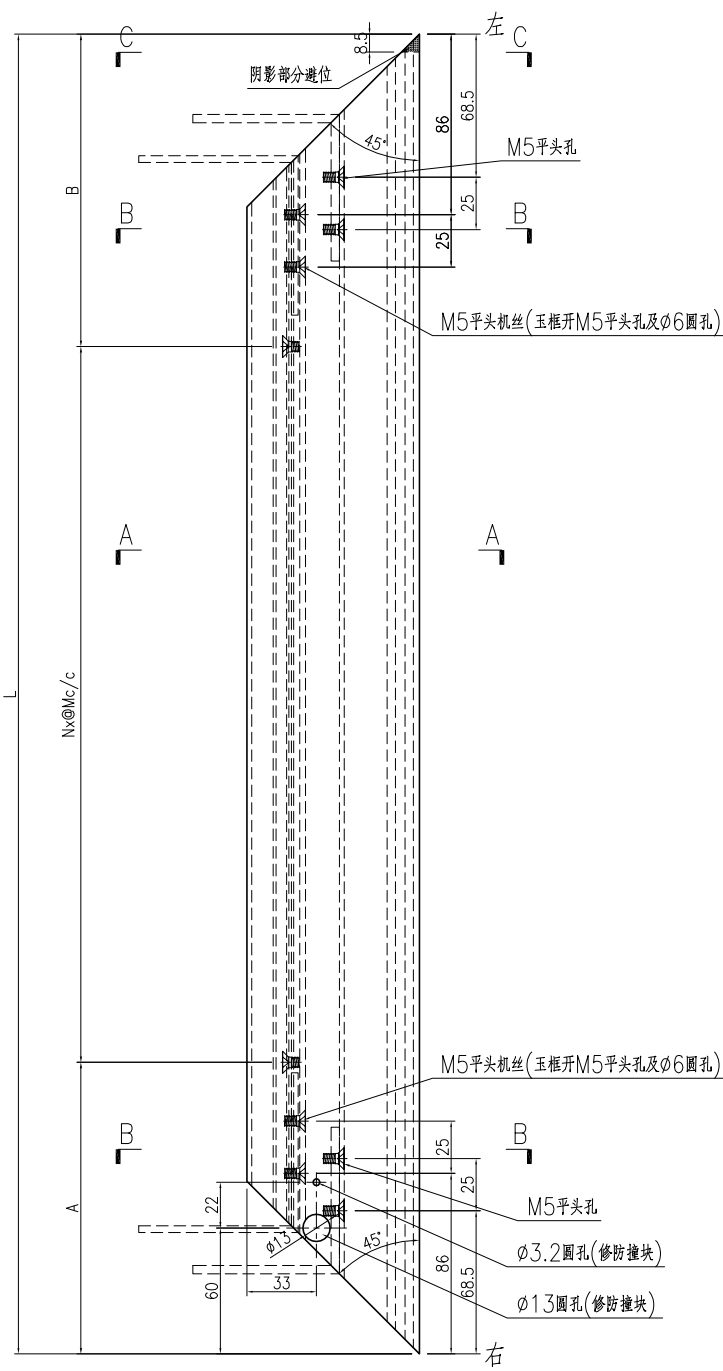

SECTION C-C

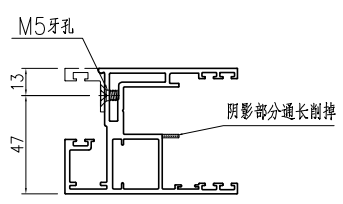

SECTION A-A

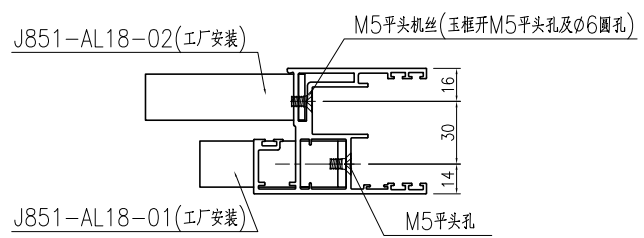

SECTION B-B

名稱	趟門玉加工圖	制圖	曾建平	2020-04-02	修改			
材料	X85699	復核			日期			
顏色	UCT534193SC-3 灰色	批准			圖號	J851-AL05aR		



美特鋁質 有限公司
MIDI Aluminium Fabricator Ltd.

产品编号	L(mm)	数量	A	B	N	M	N1	M1	备注
J851-AL05-01	838.5	3	119.5	119	2	300			

工程號	J851	地盤	青衣明翹匯
-----	------	----	-------

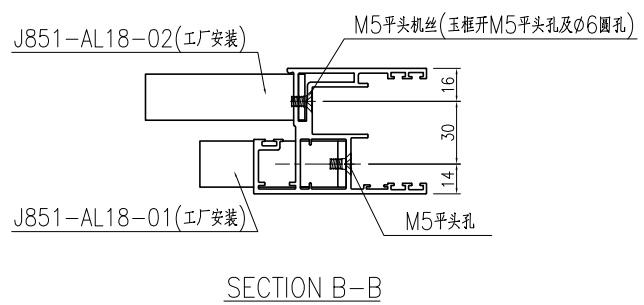
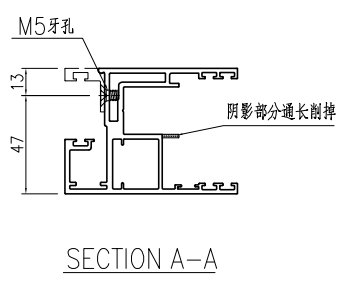
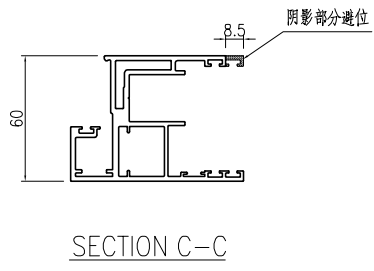
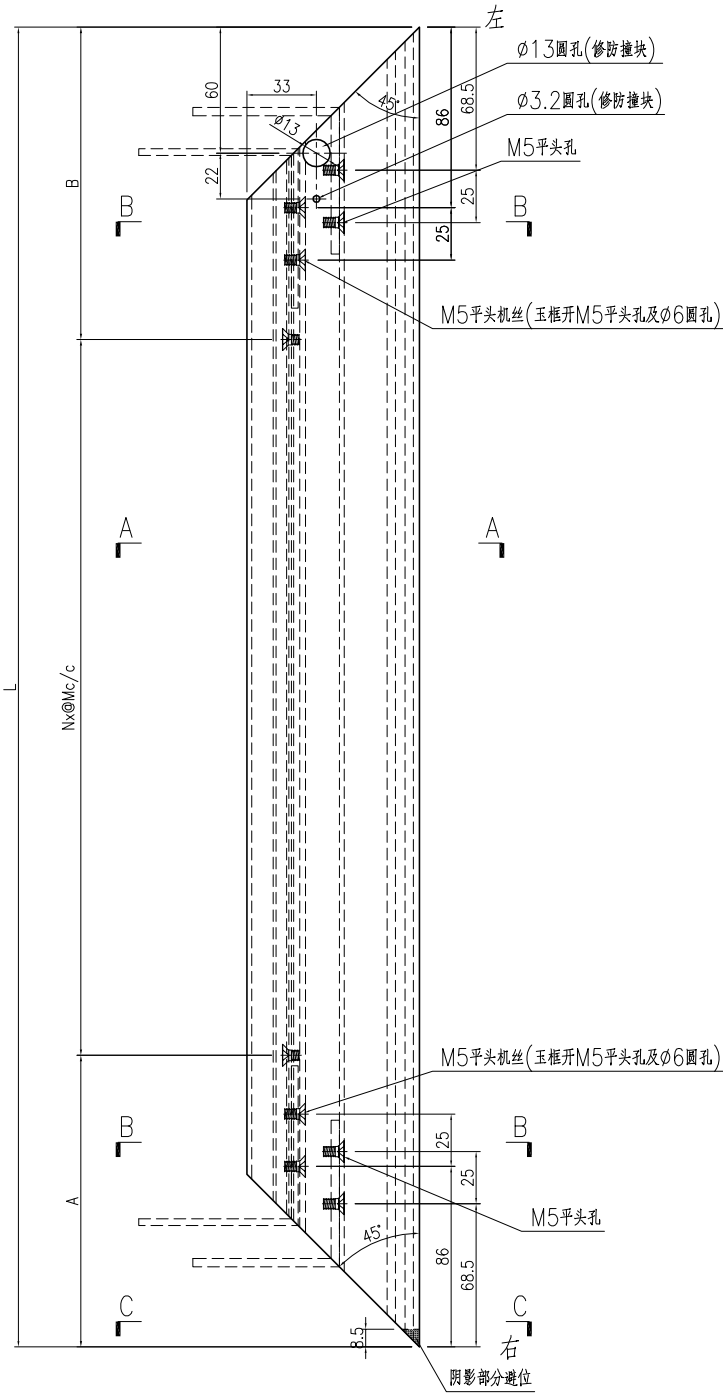

名稱	趟門玉加工圖	制圖	曾建平	2020-04-02	修改			
材料	X85699	復核			日期			
顏色	UCT534193SC-3 灰色	批准			圖號	J851-AL05a		



美特鋁質 有限公司
MIDI Aluminium Fabricator Ltd.

产品编号	L(mm)	数量	A	B	N	M	N1	M1	备注
J851-AL06R-01	838.5	3	119	119.5	2	300			

工程號	J851	地盤	青衣明翹匯
-----	------	----	-------

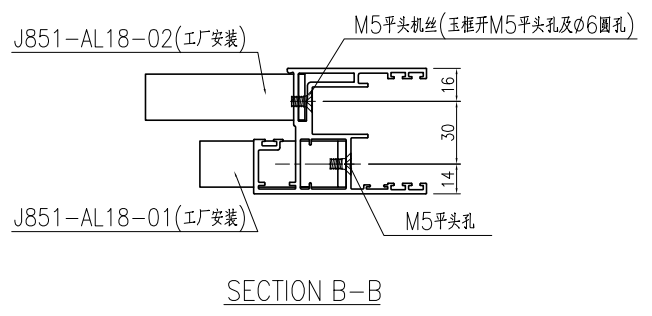
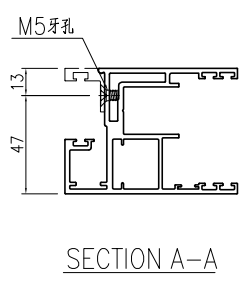
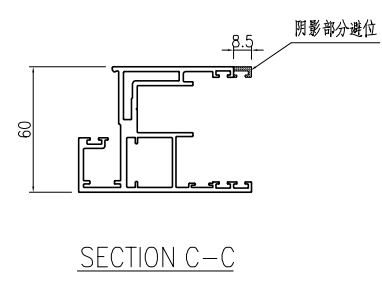
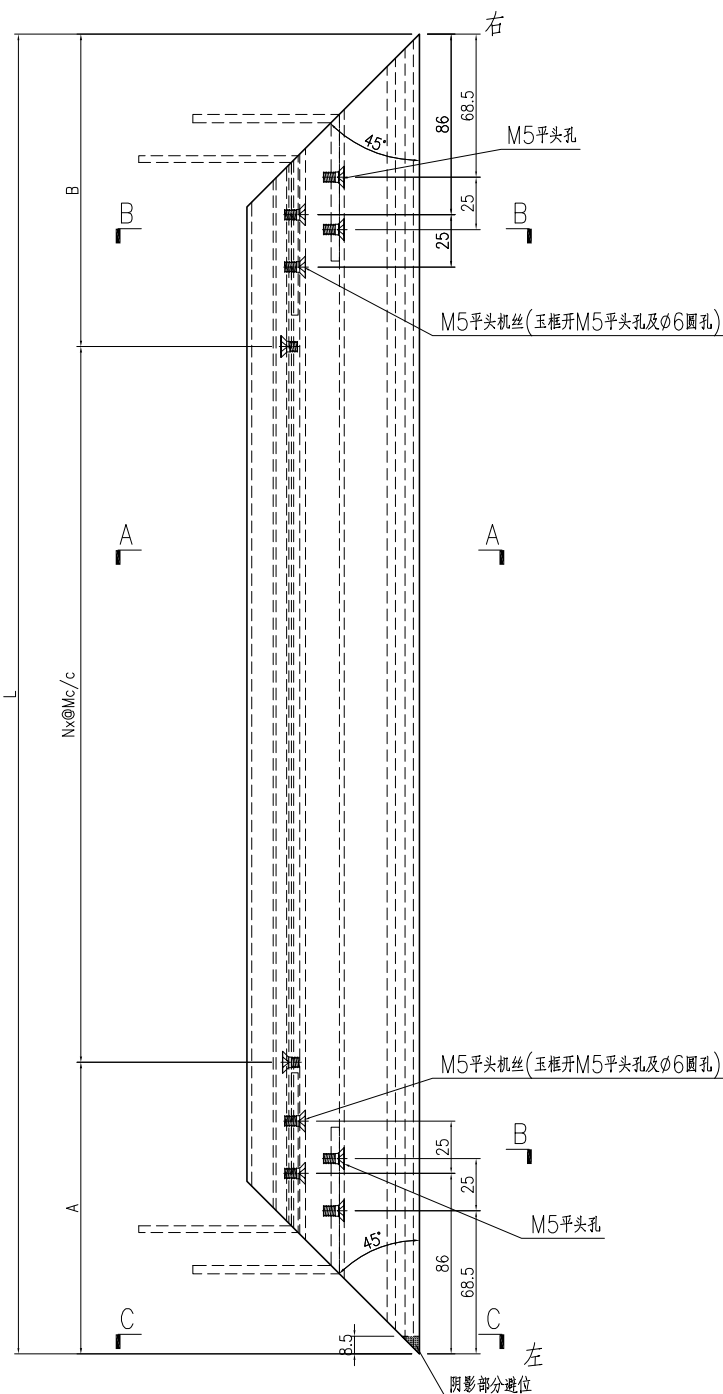

名稱	趟門玉加工圖	制圖	曾建平	2020-04-02	修改	A		
材料	X85699	復核			日期	2020-10-08		
顏色	UCT534193SC-3 灰色	批准			圖號	J851-AL06R		



美特鋁質 有限公司
MIDI Aluminium Fabricator Ltd.

产品编号	L(mm)	数量	A	B	N	M	N1	M1	备注
J851-AL12R-07	981	1	190.5	190.5	2	300			
J851-AL12R-08	1051	1	225.5	225.5	2	300			

工程號	J851	地盤	青衣明翹匯
-----	------	----	-------

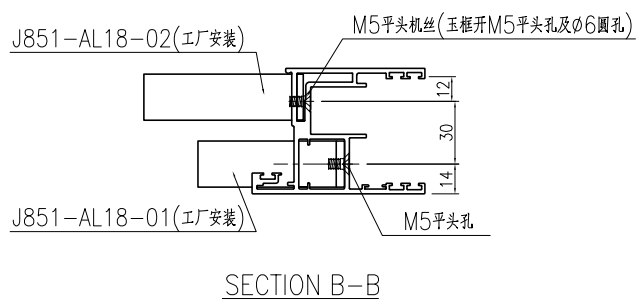
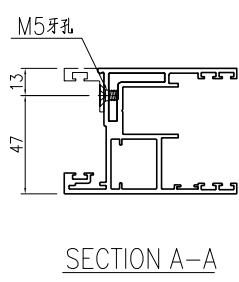
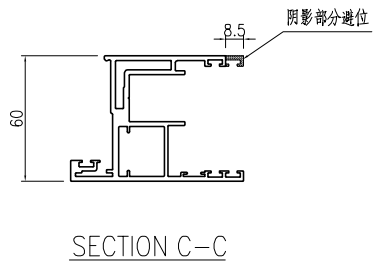
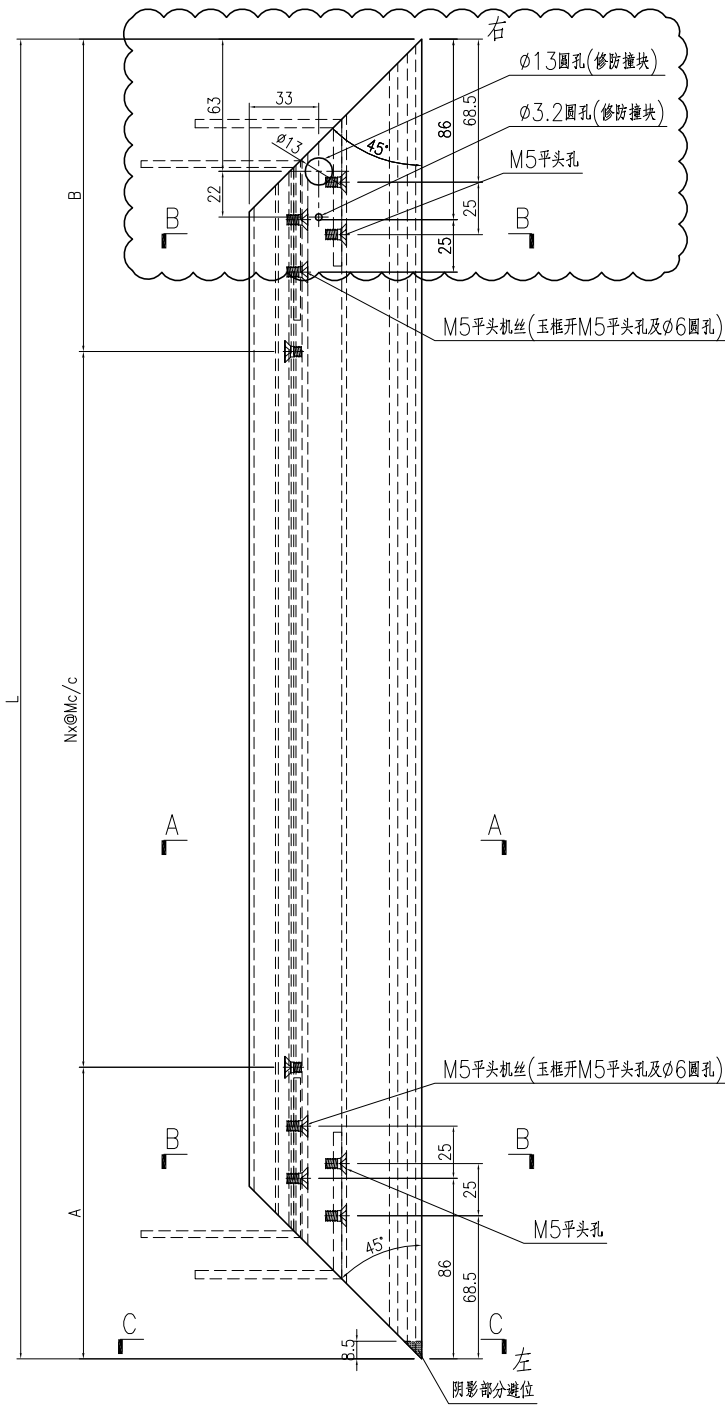

名稱	趟門玉加工圖	制圖	曾建平	2020-04-02	修改	A		
材料	X85780	復核			日期	2020-10-08		
顏色	UCT534193SC-3 灰色	批准			圖號	J851-AL12R		



美特鋁質 有限公司
MIDI Aluminium Fabricator Ltd.

产品编号	L(mm)	数量	A	B	N	M	N1	M1	备注
J851-AL05R-01	838.5	3	119.5	119	2	300			

工程號	J851	地盤	青衣明翹匯
-----	------	----	-------

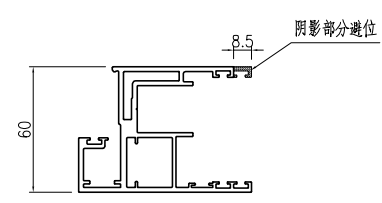
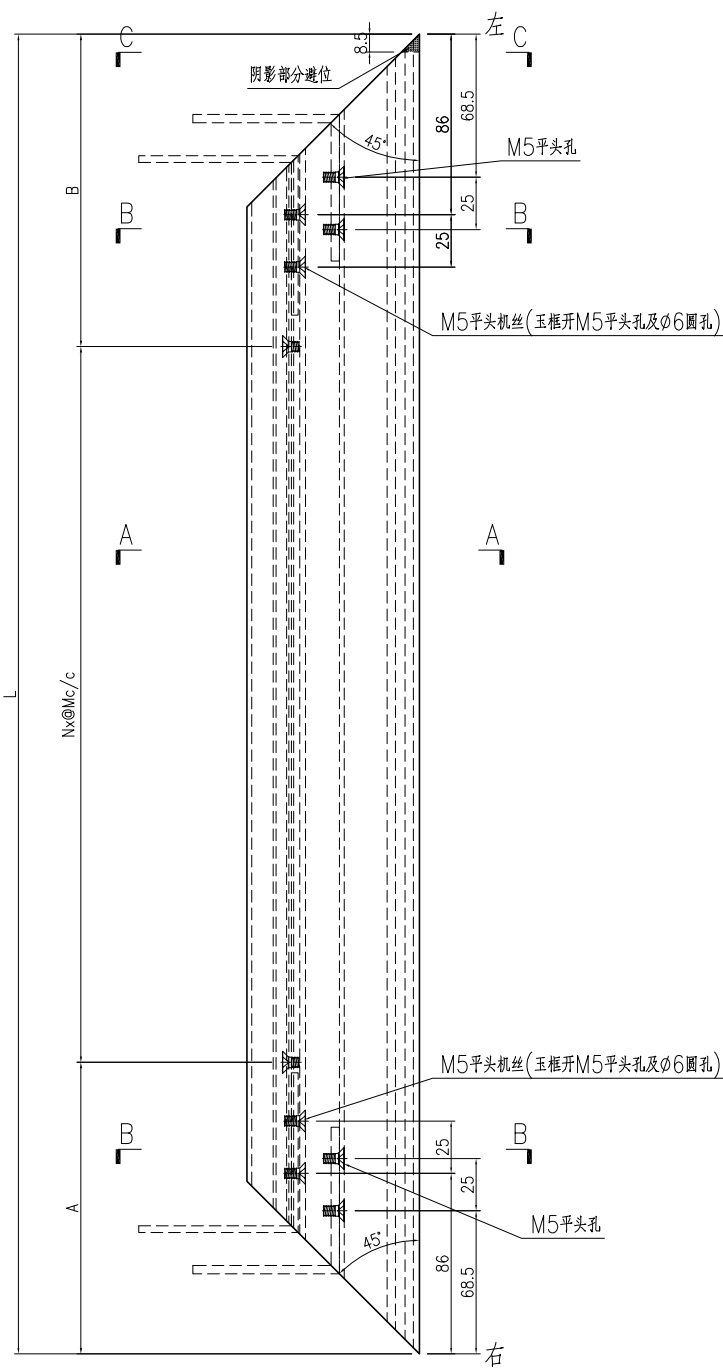

SECTION C-C

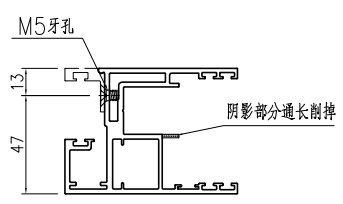

SECTION A-A

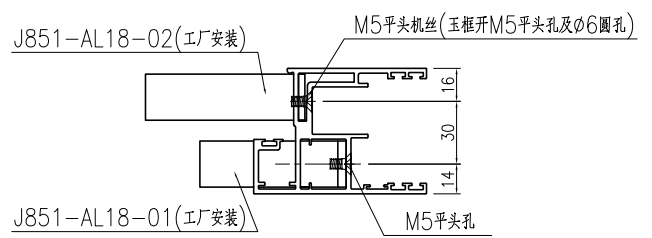

SECTION B-B

名稱	趟門玉加工圖	制圖	曾建平	2020-04-02	修改	A		
材料	X85699	復核			日期	2020-10-08		
顏色	UCT534193SC-3 灰色	批准			圖號	J851-AL05R		



美特鋁質 有限公司
MIDI Aluminium Fabricator Ltd.

产品编号	L(mm)	数量	A	B	N	M	N1	M1	备注
J851-AL11R-07	981	1	190.5	190.5	2	300			
J851-AL11R-08	1051	1	225.5	225.5	2	300			

工程號	J851	地盤	青衣明翹匯
-----	------	----	-------

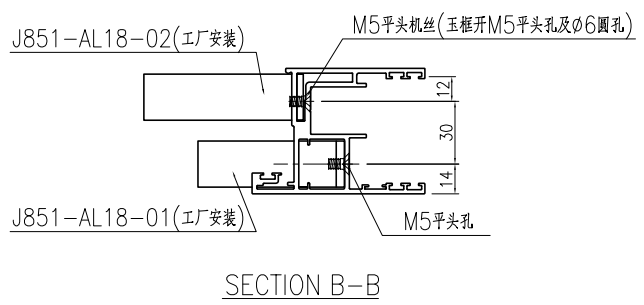
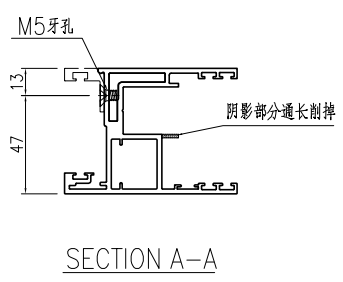
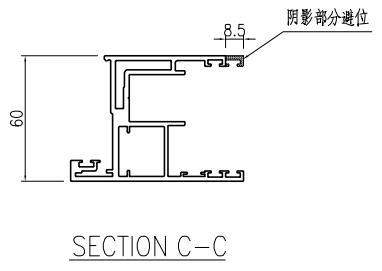
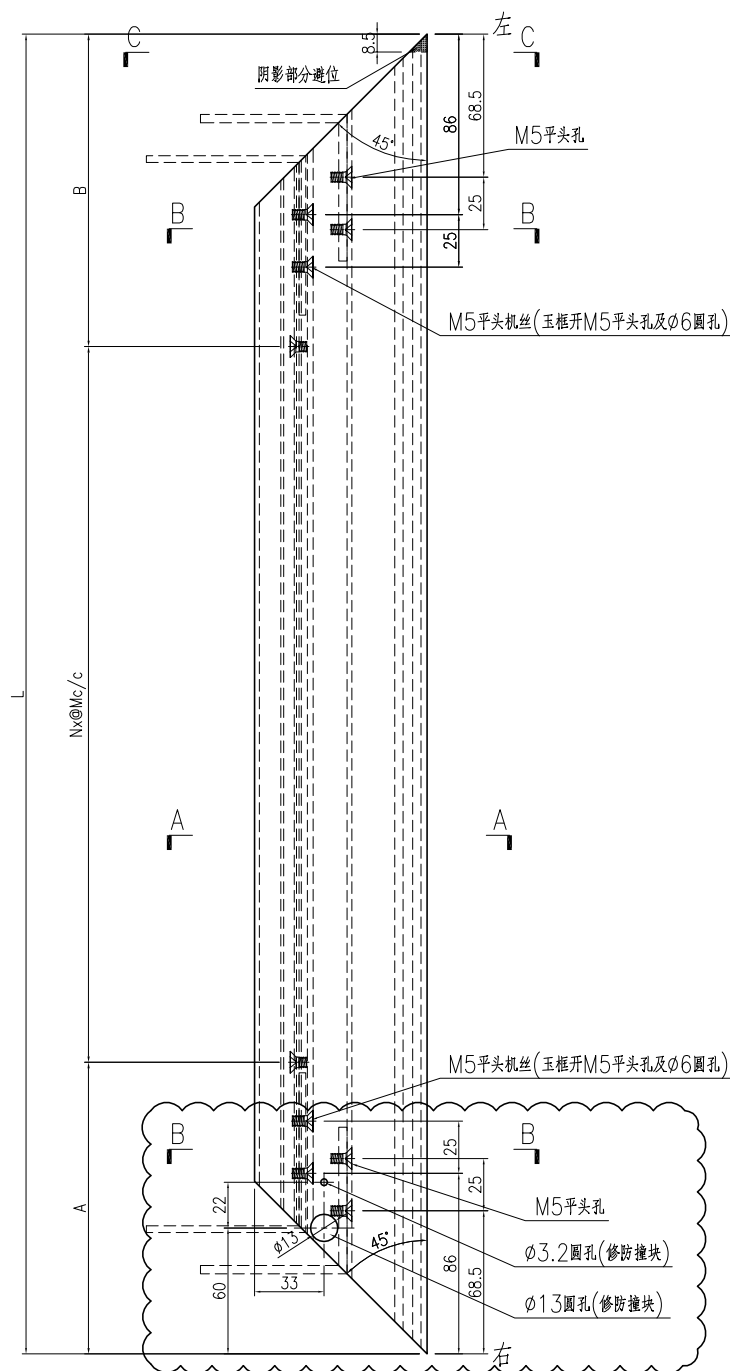

名稱	趟門玉加工圖	制圖	曾建平	2020-04-02	修改	A		
材料	X85780	復核			日期	2020-10-08		
顏色	UCT534193SC-3 灰色	批准			圖號	J851-AL11R		

产品编号	L(mm)	数量	A	B	N	M	N1	M1	备注
J851-AL06-01	838.5	1	119	119.5	2	300			

工程號	J851	地盤	青衣明翹匯
-----	------	----	-------

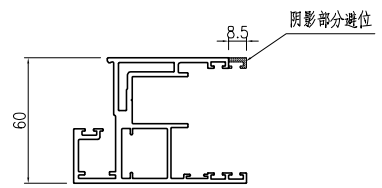
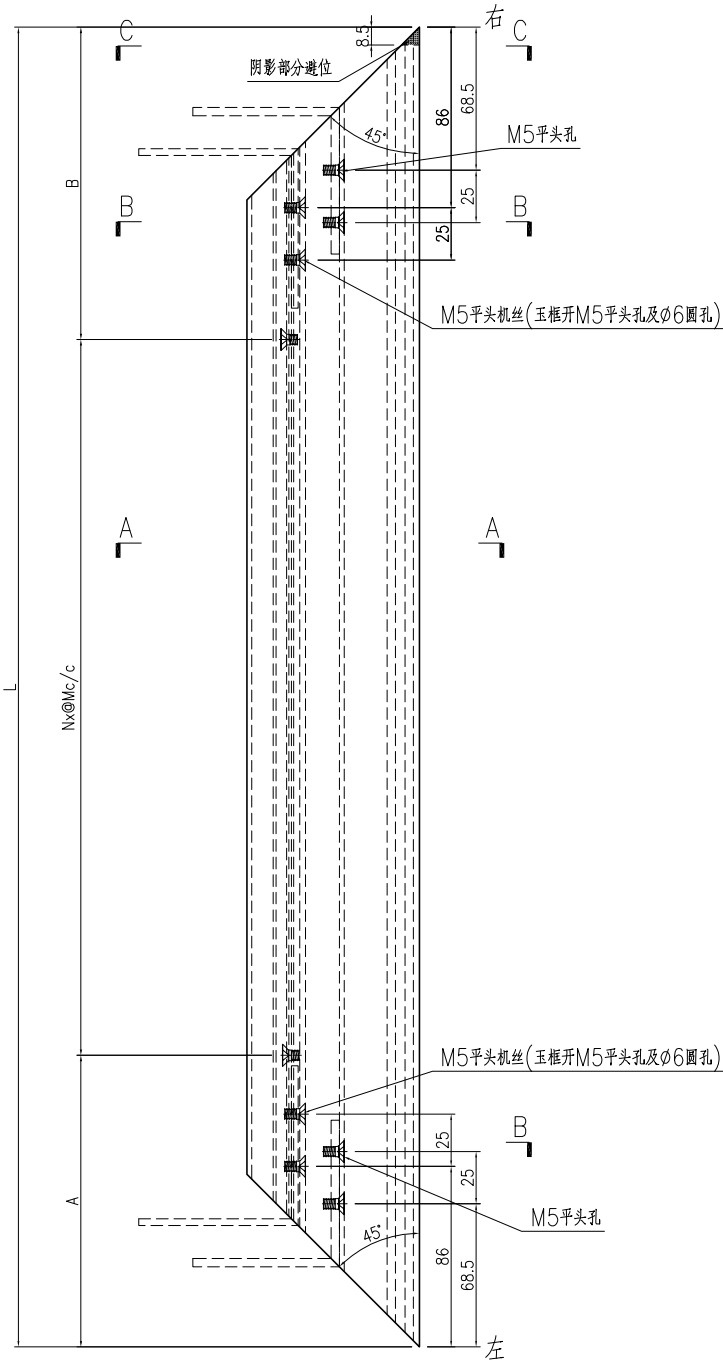

SECTION C-C

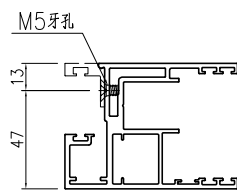

SECTION A-A

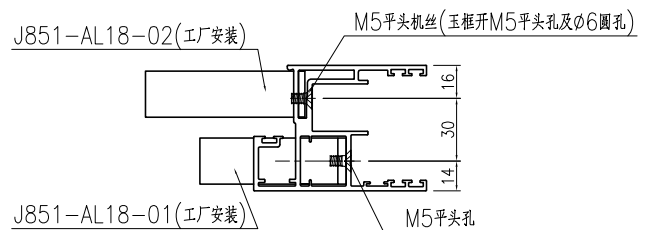

SECTION B-B

名稱	趟門玉加工圖	制圖	曾建平	2020-04-02	修改	A	B	C
材料	X85699	復核			日期	2020-08-25	2020-09-21	2020-10-08
顏色	UCT534193SC-3 灰色	批准			圖號	J851-AL06		



美特鋁質 有限公司
MIDI Aluminium Fabricator Ltd.

产品编号	L(mm)	数量	A	B	N	M	N1	M1	备注
J851-AL05-01	838.5	1	119.5	119	2	300			

工程號	J851	地盤	青衣明翹匯
-----	------	----	-------

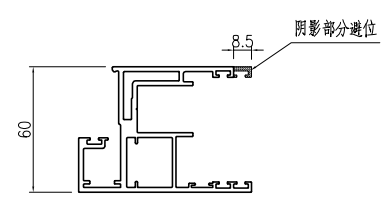
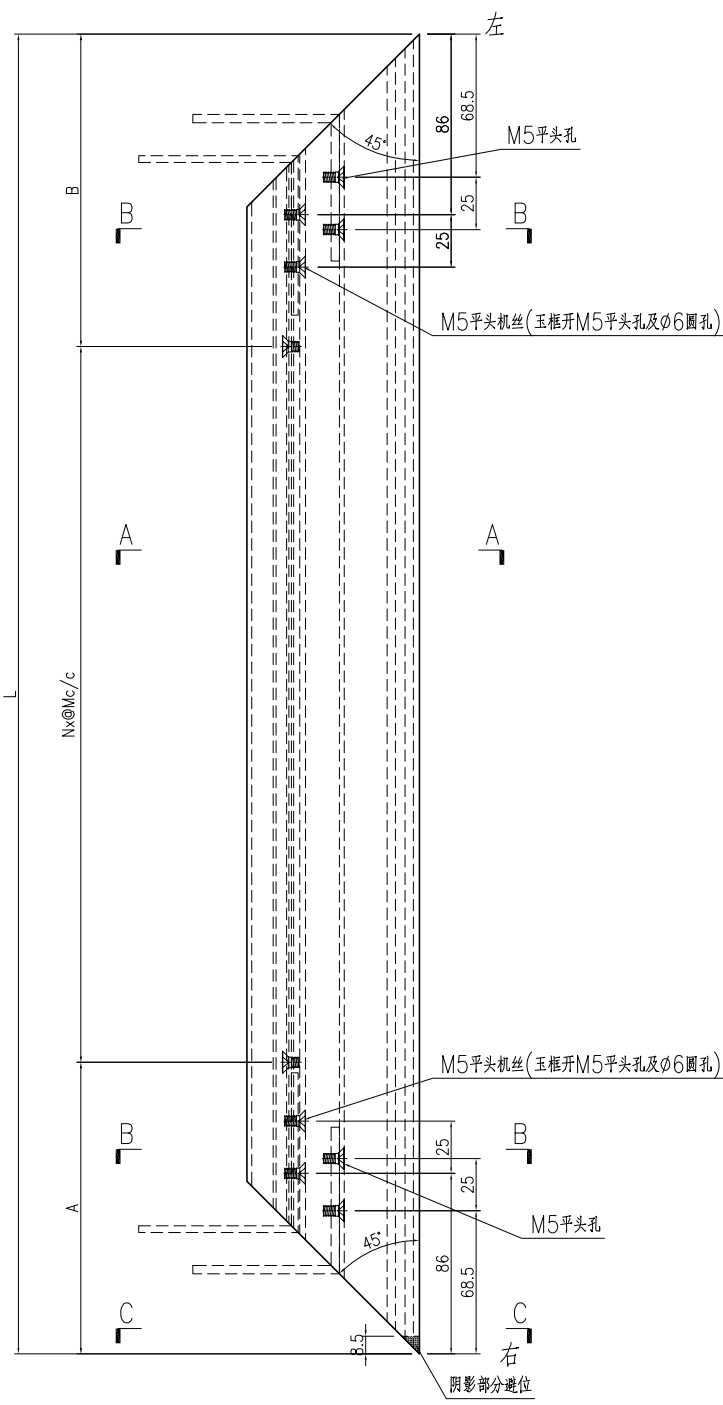

SECTION C-C

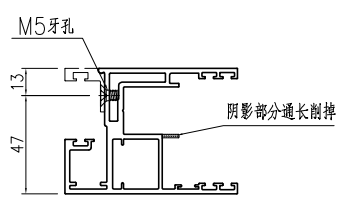

SECTION A-A

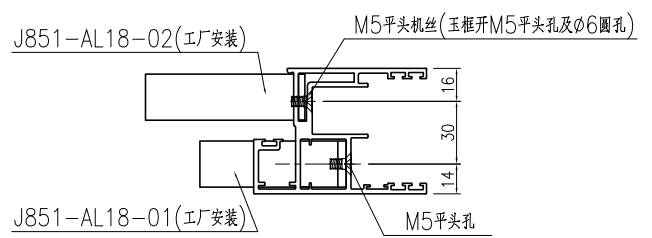

SECTION B-B

名稱	趟門玉加工圖	制圖	曾建平	2020-04-02	修改	A	B	C
材料	X85699	復核			日期	2020-08-25	2020-09-21	2020-10-08
顏色	UCT534193SC-3 灰色	批准			圖號	J851-AL05		



美特鋁質 有限公司
MIDI Aluminium Fabricator Ltd.

产品编号	L(mm)	数量	A	B	N	M	N1	M1	备注
J851-AL12a-03	876	1	188	188	2	250			

工程號	J851	地盤	青衣明翹匯
-----	------	----	-------

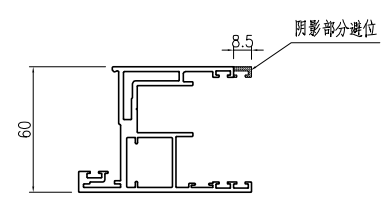
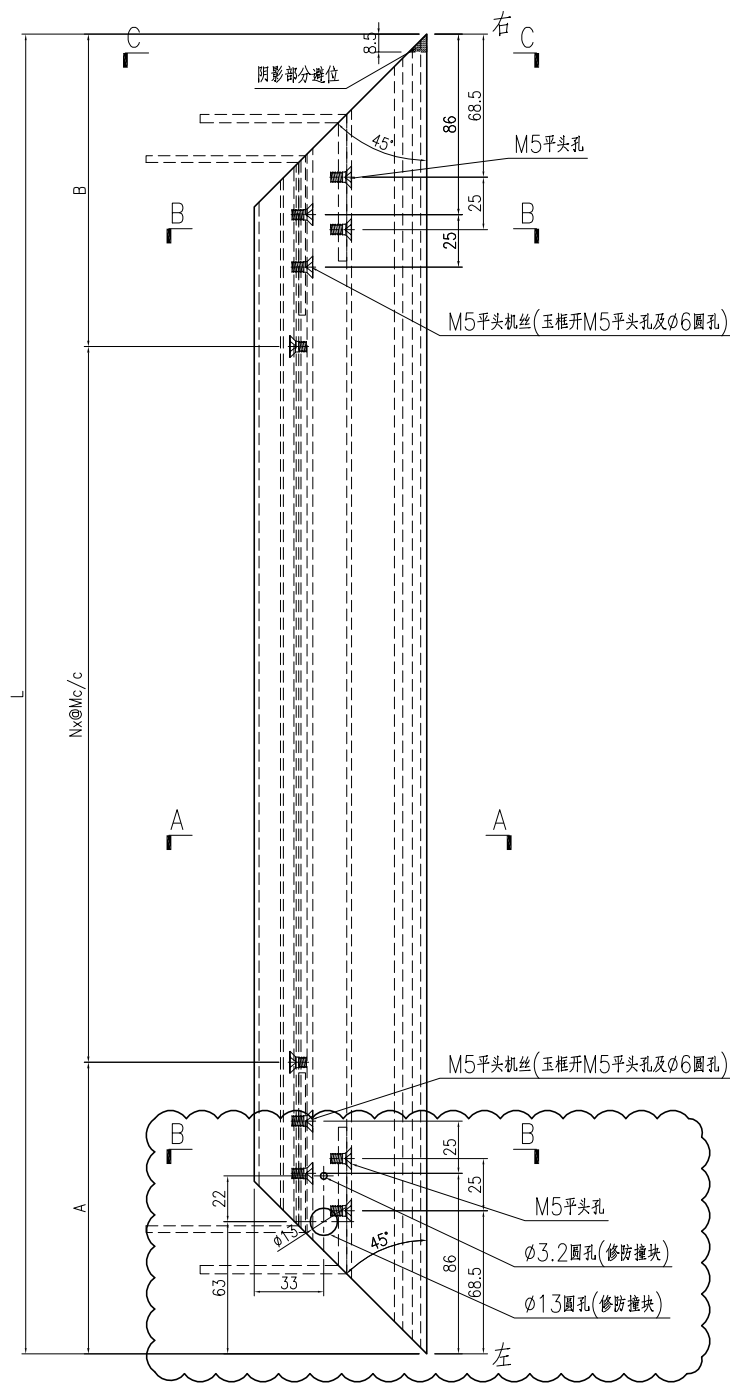

SECTION C-C

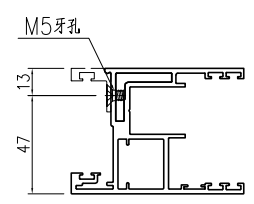

SECTION A-A

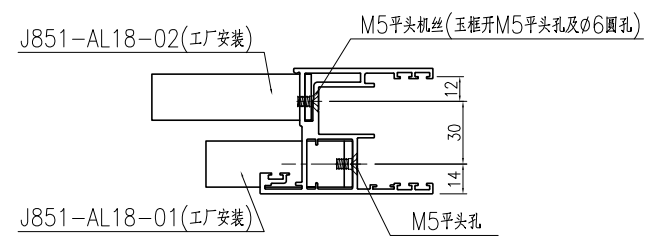

SECTION B-B

名稱	趟門玉加工圖	制圖	曾建平	2020-04-02	修改	A	B	C
材料	X85780	復核			日期	2020-08-25	2020-09-21	2020-10-08
顏色	TUC43350SC(ZH)-3 白色	批准			圖號	J851-AL12a		



美特鋁質 有限公司
MIDI Aluminium Fabricator Ltd.

产品编号	L(mm)	数量	A	B	N	M	N1	M1	备注
J851-AL11a-03	876	1	188	188	2	250			

工程號	J851	地盤	青衣明翹匯
-----	------	----	-------

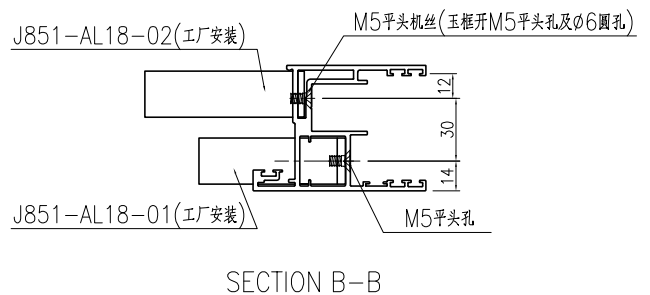
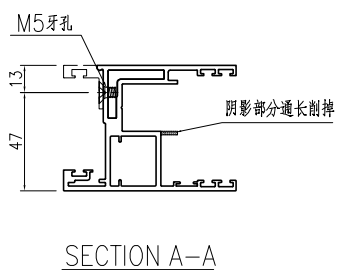
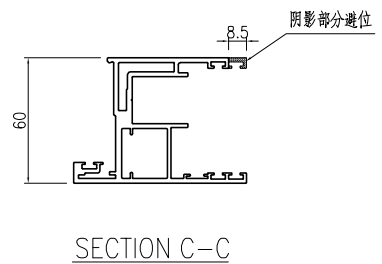
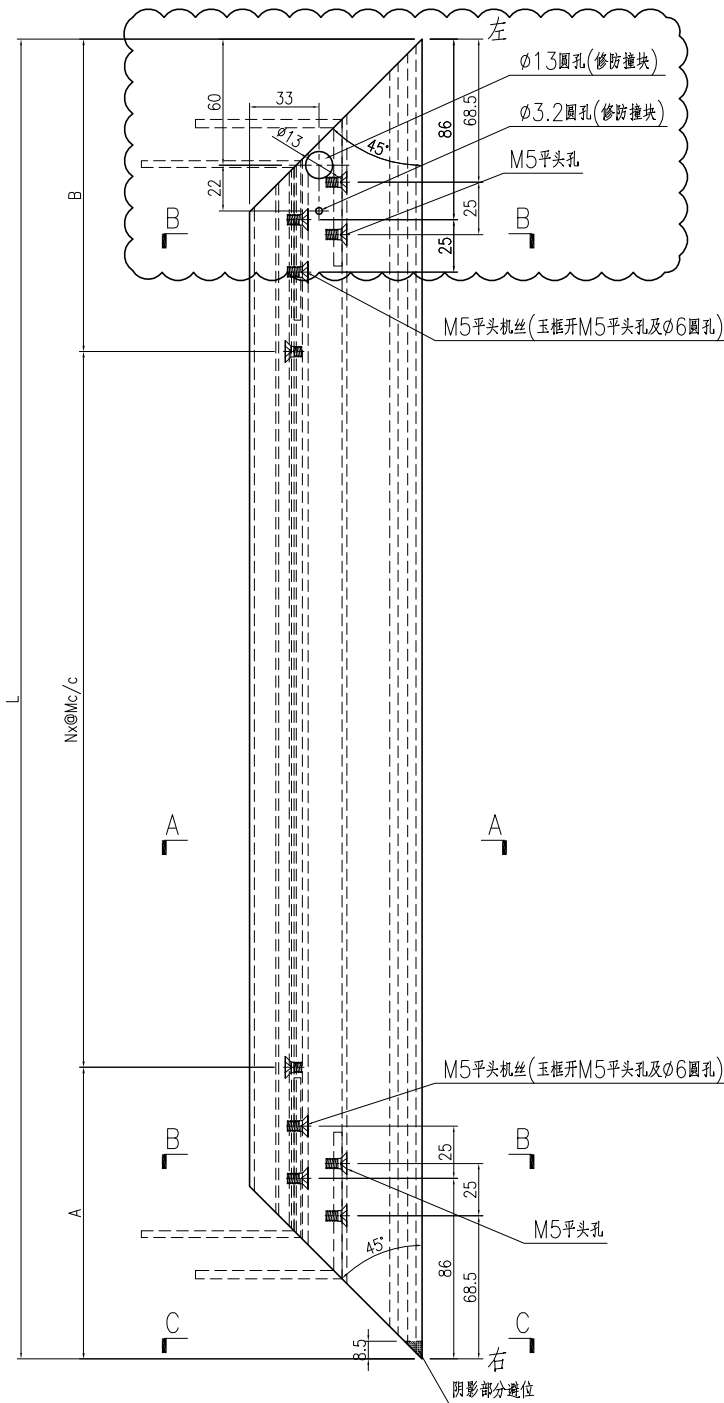

名稱	趟門玉加工圖	制圖	曾建平	2020-04-02	修改	A	B	C
材料	X85780	復核			日期	2020-08-25	2020-09-21	2020-10-08
顏色	TUC43350SC(ZH)-3 白色	批准			圖號	J851-AL11a		