



工程指示 / 要求簡箋(E.I.)

工程指示編號：EI/215Z 120

修改版次：-

工程編號：J851

工程名稱：青衣 明翹匯

工程項目：鋁料加工圖(後裝窗) 第二批

收件人：生統

發件人：Leung Hin Wai

日期：20/1-2020

要求提供 / 確認 事項：

() 初步鋁料 B.M.

() 加工拆圖，然後生產

() 尺寸表

() 正式鋁料 B.M.

() 技術上資料 / 指示

() 報價

() 配件 B.M.

() 樣辦或貨品說明書

() 分判合約

() 其他：_____

內容：

請按附頁加工。

請在 _____ 前完成上列要求。

附：- 1+83頁

以上項目為：

原合約工程包

原合約工程加 / 減賬

新工程報價

原因：-

分發東莞各部門：

() 生產技術總監 連附件 () 技術部 連附件 () 生產部 連附件 () 機械設計部 連附件

() 採購部 連附件 () 生產統籌部 連附件

() 質檢部 連附件 () 會計部 連附件 () 報關組 連附件 () 其他 _____ 連附件

分發香港各部門：

() 行政部 連附件 () 會計部 連附件 () 統籌部 連附件 () 工程部地盤科文(柄) 連附件

() 採購部 連附件 () QS 部 連附件 () 維修部 連附件 () 其他 _____ 連附件

傳遞編號：

HK 1477

發件人簽署：

項目經理簽署：

圖則登記表
DRAWING REGISTER

工程名稱 Project Title: 青衣明翹匯		接收日期 Receiving Date (適用於客戶圖則)	
工程編號 Project No: J-851		年	
分發予 Distributed To		月	
		日	
		發出日期 Issued Date	
		年 20	
		月 7	
		日 21	
		修訂編號 Revision No.	
圖則編號 Drg. No.		-	
圖則名稱 Drawing Title		-	
J851-W24-SDH1		生頂橫加工圖	
J851-W64-SDH1		生頂橫加工圖	
J851-W55A-SDH1		生頂橫加工圖	
J851-W76-SDH1		生頂橫加工圖	
J851-W76R-SDH1		生頂橫加工圖	
J851-W7-SDH1		生頂橫加工圖	
J851-W64-SD1		生底橫加工圖	
J851-W55A-SD1		生底橫加工圖	
J851-W76-SD1		生底橫加工圖	
J851-W76R-SD1		生底橫加工圖	
J851-W7-SD1		生底橫加工圖	
J851-W24-ZH1		上生下梗中橫加工圖	
J851-W24-GDH1		梗底橫加工圖	
J851-W65-GDH1		梗底橫加工圖	
J851-W4-GDH1L		梗底橫加工圖	
J851-W4-GDH1		梗底橫加工圖	
J851-W40A-BYH1		百葉頂底橫加工圖	
J851-W12-BYH1		百葉頂底橫加工圖	
J851-W65-GD1		梗頂橫加工圖	
J851-W4-GD1L		梗頂橫加工圖	
J851-W4-GD1		梗頂橫加工圖	
J851-W4-BX1		玻璃線加工圖	
J851-W4-BX2		玻璃線加工圖	
J851-SC-FY1		扇撐孔位放樣	
J851-SC-FY2		扇撐孔位放樣	
J851-LM13L		攔河槽加工圖	



美特鋁質 有限公司
MIDI Aluminium Fabricator Ltd.

工程號	J-851	拆圖	黃漢卿	2020.7.17	
地盤	青衣明翹匯	復核	王禮秋	2020.7.17	
名稱	青衣明翹匯	顏色	UCT534193SC - 3 3COAT-灰色	批准	--

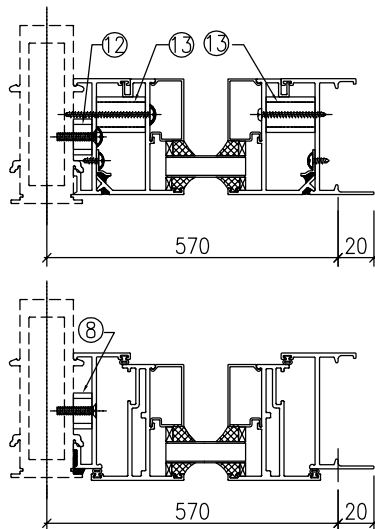
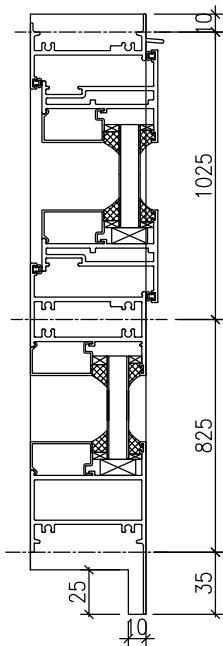
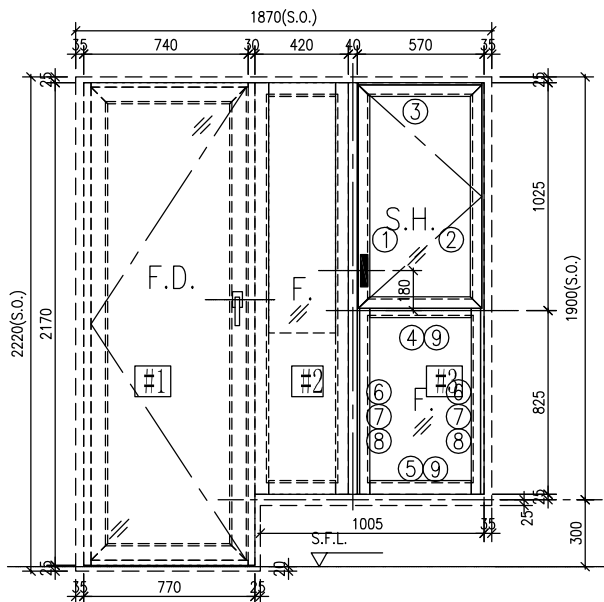

序號	料號	名稱	出筍	長度	支/幅	加工說明	加工細則
1	X85683	生夾企	直口	1895	1	加工图见J851-W24-JQ1L	頂底留__mm
2	X85679	生邊企	直口	1895	1	加工图见J851-W24-BQ1R	頂底留__mm
3	X85685	生頂橫	避位	561	1	加工图见J851-W24-SDH1	企料底部開避位__mm
4	X85689	上生下梗中橫	避位	549	1	加工图见J851-W24-ZH1	底橫料防水巴鋸去__mm
5	X85754	梗底橫-空腔	避位	549	1	加工图见J851-W24-GDH1	水線孔在企料——頂底
6	X85681	反拍線	避位	763.5	2	加工图见J851-W24-PX1	安裝扣碼
7	X84545	反拍線擋膠角	直口	763.5	2	加工图见J851-W24-DJ1	
8	X85678	玻璃線-企	直口	763.5	2		多點鎖芯型號:
9	X85678	玻璃線-橫	直口	451	2		手柄型號:
10		55X5mm不銹鋼巴	直口	390	1	扇撐加力巴(851-LM4)中橫料用	限位撐型號:
11		25X5mm不銹鋼巴	直口	25	10	扇撐加力巴(J851-LM06)框用	T窗最大開度:
12		20x20x3墊通	直口	10.5	7	图见J851-FT01-02	窗玉搭位數: 6mm
13		20x20x3墊通	直口	27.5	6	图见J851-FT01-03	

窗玉用料

序號	料號	名稱	出筍	長度	支/幅	加工說明
1	X85680	窗玉企	45°	1005.5	2	
2	X85680	窗玉橫	45°	555	2	
3	X85678	玻璃線-企	直口	933.5	2	
4	X85678	玻璃線-橫	直口	451	2	
5		15X5mm不銹鋼巴	直口	220	2	扇撐加力巴(851-JL2)玉用

窗款	寬度 (mm)	高度 (mm)	尺/幅	撐長
----	---------	---------	-----	----

注意:

1. 玻璃線橫碰企
2. 窗玉搭位6mm
3. 滴水線比窗玉每頭長3mm
4. 窗玉需裝14''扇撐
5. 生窗底部需開去水孔
6. 裝3組扣碼

大圖版次	本圖版	--	--
	日期	--	--

窗號	數量
W24/T1	1 幅
--	-- 幅
	幅
	幅

圖號 W24/T1

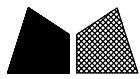

美特鋁質 有限公司
MIDI Aluminium Fabricator Ltd.

工程號	J-851	拆圖	黃漢卿	2020.7.17
地盤	青衣明翹匯	復核	王禮秋	2020.7.17
名稱	青衣明翹匯	顏色	UCT534193SC - 3 3COAT-灰色	批准
			--	--

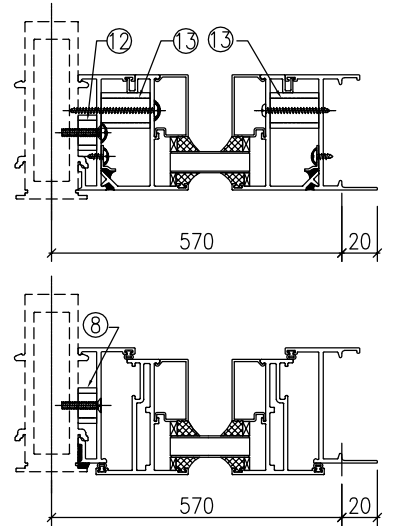
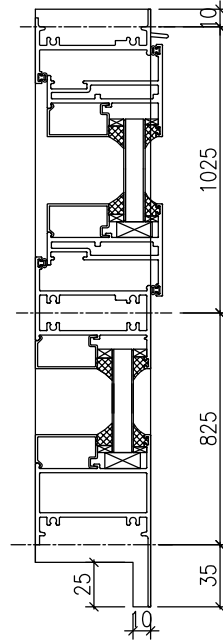
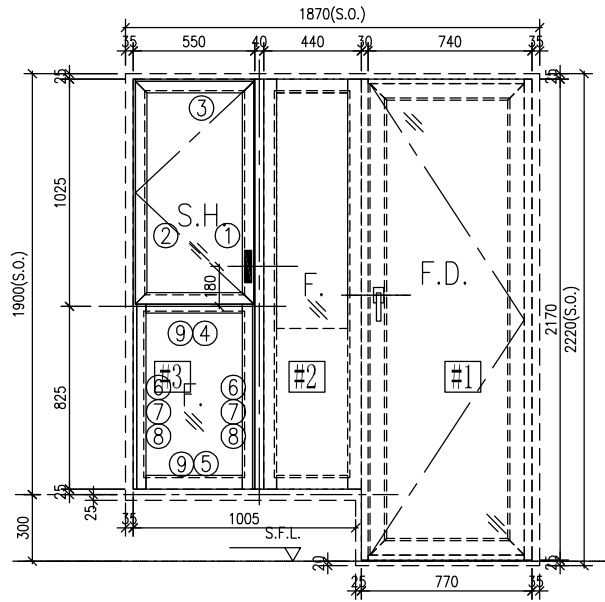

序號	料號	名稱	出筍	長度	支/幅	加工說明	加工細則
1	X85683	生夾企	直口	1895	1	加工图见J851-W24R-JQ1R	頂底留__mm
2	X85679	生邊企	直口	1895	1	加工图见J851-W24R-BQ1L	頂底留__mm
3	X85685	生頂橫	避位	541	1	加工图见J851-W24R-SDH1	企料底部開避位__mm
4	X85689	上生下梗中橫	避位	529	1	加工图见J851-W24R-ZH1	底橫料防水巴鋸去__mm
5	X85754	梗底橫-空腔	避位	529	1	加工图见J851-W24R-GDH1	水線孔在企料——頂底
6	X85681	反拍线	避位	763.5	2	加工图见J851-W24-PX1	安裝扣碼
7	X84545	反拍线挡胶角	直口	763.5	2	加工图见J851-W24-DJ1	多點鎖芯型號:
8	X85678	玻璃线-企	直口	763.5	2		手柄型號:
9	X85678	玻璃线-橫	直口	431	2		限位撐型號:
10		55X5mm不銹鋼巴	直口	390	1	扇撐加力巴(851-LM4)中橫料用	T窗最大開度:
11		25X5mm不銹鋼巴	直口	25	10	扇撐加力巴(J851-LM06)框用	窗玉搭位數: 6mm
12		20x20x3墊通	直口	10.5	7	图见J851-FT01-02	
13		20x20x3墊通	直口	27.5	6	图见J851-FT01-03	

窗玉用料

序號	料號	名稱	出筍	長度	支/幅	加工說明
1	X85680	窗玉企	45°	1005.5	2	
2	X85680	窗玉橫	45°	535	2	
3	X85678	玻璃線-企	直口	933.5	2	
4	X85678	玻璃線-橫	直口	431	2	
5		15X5mm不銹鋼巴	直口	220	2	扇撐加力巴(851-JL2)玉用

窗款	寬度 (mm)	高度 (mm)	扇/幅	撐長

大圖版次	本圖版	—	—
	日期	--	--

窗號	數量
W24/T2	1 幅
--	-- 幅
	幅
	幅

圖號	W24/T2
----	--------

- 注意:
1. 玻璃線橫碰企
 2. 窗玉搭位6mm
 3. 滴水線比窗玉每頭長3mm
 4. 窗玉需裝14'扇撐
 5. 生窗底部需開去水孔
 6. 裝3組扣碼



美特鋁質 有限公司
MIDI Aluminium Fabricator Ltd.

工程號	J-851	拆圖	黃漢卿	2020.7.17
地盤	青衣明翹匯	復核	王禮秋	2020.7.17
名稱	青衣明翹匯	顏色	UCT534193SC - 3 3COAT-灰色	批准
			--	--

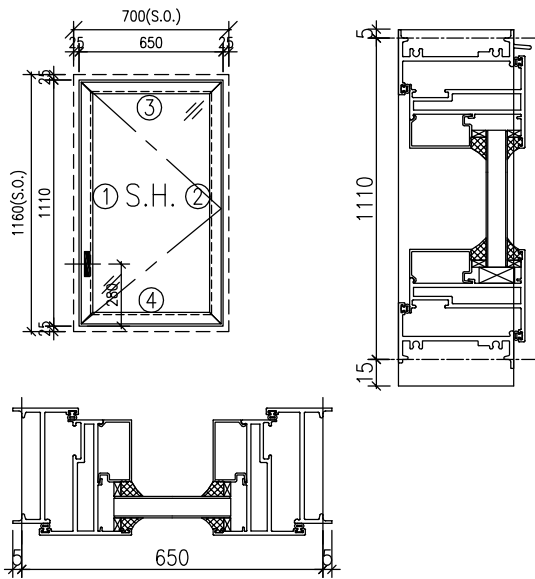

序號	料號	名稱	出筍	長度	支/幅	加工說明	加工細則
1	X85679	生邊企	直口	1130	1	加工圖見J851-W77-BQ1L	頂底留__mm
2	X85679	生邊企	直口	1130	1	加工圖見J851-W77-BQ1R	頂底留__mm
3	X85685	生頂橫	避位	636	1	加工圖見J851-W77-SDH1	企料底部開避位__mm
4	X85755	生底橫	避位	624	1	加工圖見J851-W77-SD1	底橫料防水巴鋸去__mm
5		25X5mm不銹鋼巴	直口	25	20	扇撐加力巴(J851-LM06)框用	水線孔在企料——頂底 安裝扣碼
窗玉用料							多點鎖芯型號:
1	X85680	窗玉企	45°	1090	2		手柄型號:
2	X85680	窗玉橫	45°	630	2		限位撐型號:
3	X85678	玻璃線-企	直口	1018	2		T窗最大開度:
4	X85678	玻璃線-橫	直口	526	2		窗玉搭位數: 6mm
5		15X5mm不銹鋼巴	直口	138	2	扇撐加力巴(851-JL2)玉用	
							窗款 寬度(mm) 高度(mm) 尺/幅 撐長
							大圖版次 本圖版 - -
							- 日期 -- -
							窗號 數量
							- - 幅
							W77/T1 1 幅
							幅
							幅
							圖號 W77/T1

- 注意:
1. 玻璃線橫碰企
 2. 窗玉搭位6mm
 3. 滴水線比窗玉每頭長3mm
 4. 窗玉需裝16''扇撐
 5. 生窗底部需開去水孔
 6. 裝3組扣碼



美特鋁質 有限公司
MIDI Aluminium Fabricator Ltd.

工程號	J-851	拆圖	黃漢卿	2020.7.17	
地盤	青衣明翹匯	復核	王禮秋	2020.7.17	
名稱	青衣明翹匯	顏色	UCT534193SC - 3 3COAT-灰色	批准	--

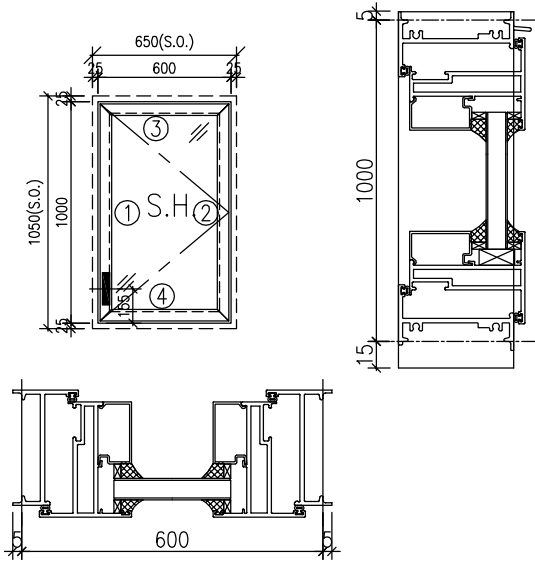

序號	料號	名稱	出筍	長度	支/幅	加工說明	加工細則
1	X85679	生邊企	直口	1020	1	加工圖見J851-W76-BQ1L	頂底留__mm
2	X85679	生邊企	直口	1020	1	加工圖見J851-W76-BQ1R	頂底留__mm
3	X85685	生頂橫	避位	586	1	加工圖見J851-W76-SDH1	企料底部開避位__mm
4	X85755	生底橫	避位	574	1	加工圖見J851-W76-SD1	底橫料防水巴鋸去__mm
5		25X5mm不銹鋼巴	直口	25	20	扇撐加力巴(J851-LM06)框用	水線孔在企料——頂底 安裝扣碼

窗玉用料

1	X85680	窗玉企	45°	980	2		多點鎖芯型號:
2	X85680	窗玉橫	45°	580	2		手柄型號:
3	X85678	玻璃線-企	直口	908	2		限位撐型號:
4	X85678	玻璃線-橫	直口	476	2		T窗最大開度:
5		15X5mm不銹鋼巴	直口	138	2	扇撐加力巴(851-JL2a)玉用	窗玉搭位數: 6mm

窗款	寬度 (mm)	高度 (mm)	尺/幅	撐長
----	---------	---------	-----	----

注意：扇撐為333SS-16''款扇撐

大圖版次	本圖版	—	—
-	日期	--	—

窗號	數量
-	- 幅
W76/T1	28 幅
	幅
	幅

圖號	W76/T1
----	--------

注意：

1. 玻璃線橫碰企
2. 窗玉搭位6mm
3. 滴水線比窗玉每頭長3mm
4. 窗玉需裝16''扇撐
5. 生窗底部需開去水孔
6. 裝3組扣碼



美特鋁質 有限公司
MIDI Aluminium Fabricator Ltd.

工程號	J-851	拆圖	黃漢卿	2020.7.17
地盤	青衣明翹匯	復核	王禮秋	2020.7.17
名稱	青衣明翹匯	顏色	UCT534193SC - 3 3COAT-灰色	批准
			--	--

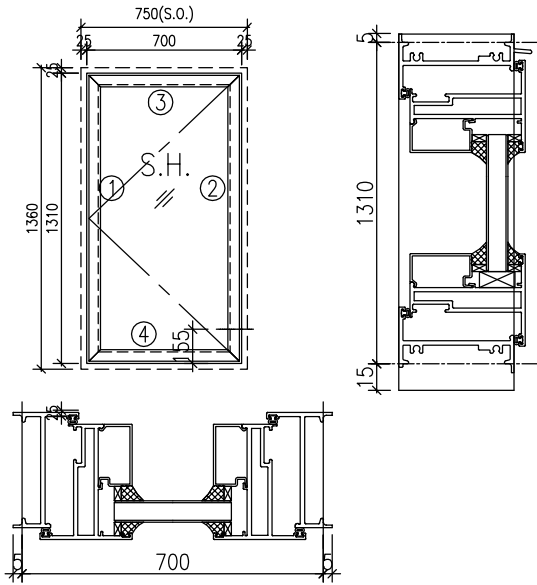

序號	料號	名稱	出筍	長度	支/幅	加工說明	加工細則				
1	X85679	生邊企	直口	1330	1	加工圖見J851-W55A-BQ1L	頂底留__mm				
2	X85679	生邊企	直口	1330	1	加工圖見J851-W55A-BQ1R	頂底留__mm				
3	X85685	生頂橫	避位	686	1	加工圖見J851-W55A-SDH1	企料底部開避位____mm				
4	X85755	生底橫	避位	674	1	加工圖見J851-W55A-SD1	底橫料防水巴鋸去____mm				
5		25X5mm不銹鋼巴	直口	25	20	扇撐加力巴(J851-LM06)框用	水線孔在企料——頂底 安裝扣碼				
窗玉用料							多點鎖芯型號:				
1	X85680	窗玉企	45°	1290	2		手柄型號:				
2	X85680	窗玉橫	45°	680	2		限位撐型號:				
3	X85678	玻璃線-企	直口	1218	2		T窗最大開度:				
4	X85678	玻璃線-橫	直口	576	2		窗玉搭位數: 6mm				
5		15X5mm不銹鋼巴	直口	220	2	扇撐加力巴(851-JL2)玉用					
							窗款	寬度 (mm)	高度 (mm)	只/幅	撐長
							大圖版次	本圖版	—	—	
							—	日期	—	—	
							窗號	數量			
							W55A/T2	1 幅			
							—	— 幅			
								幅			
								幅			
							圖號	W55A/T2			

- 注意:
1. 玻璃線橫碰企
 2. 窗玉搭位6mm
 3. 滴水線比窗玉每頭長3mm
 4. 窗玉需裝16''扇撐
 5. 生窗底部需開去水孔
 6. 裝4組扣碼

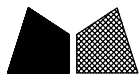

美特鋁質 有限公司
MIDI Aluminium Fabricator Ltd.

工程號	J-851	拆圖	黃漢卿	2020.7.17
地 盤	青衣明翹匯	復核	王禮秋	2020.7.17
名稱	青衣明翹匯	顏色	UCT534193SC - 3 3COAT-灰色	批准
			--	--

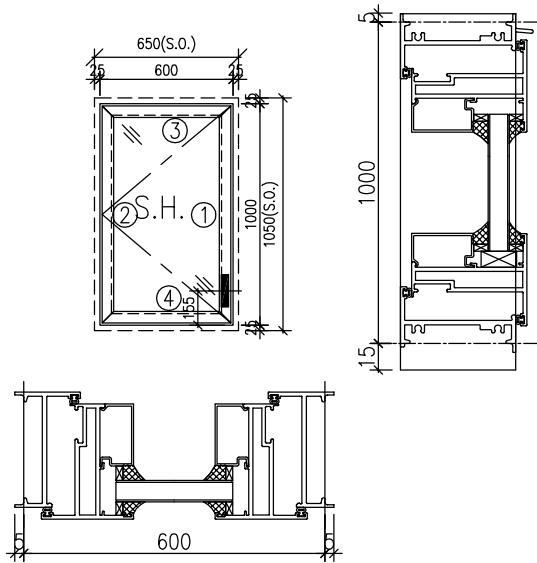

序號	料號	名稱	出筍	長度	支/幅	加工說明	加工細則
1	X85679	生邊企	直口	1020	1	加工圖見J851-W76R-BQ1L	頂底留__mm
2	X85679	生邊企	直口	1020	1	加工圖見J851-W76R-BQ1R	頂底留__mm
3	X85685	生頂橫	避位	586	1	加工圖見J851-W76R-SDH1	企料底部開避位__mm
4	X85755	生底橫	避位	574	1	加工圖見J851-W76R-SD1	底橫料防水巴鋸去__mm
5		25X5mm不銹鋼巴	直口	25	20	扇撐加力巴(J851-LM06)框用	水線孔在企料——頂底 安裝扣碼

窗玉用料

1	X85680	窗玉企	45°	980	2		多點鎖芯型號:
2	X85680	窗玉橫	45°	580	2		手柄型號:
3	X85678	玻璃線-企	直口	908	2		限位撐型號:
4	X85678	玻璃線-橫	直口	476	2		T窗最大開度:
5		15X5mm不銹鋼巴	直口	138	2	扇撐加力巴(851-JL2a)玉用	窗玉搭位數: 6mm

窗款	寬度 (mm)	高度 (mm)	尺/幅	撐長
----	---------	---------	-----	----

注意：扇撐为333SS-16''款扇撐

大圖版次	本圖版	—	—
-	日期	--	--

窗 號	數量
W76/T2	26 幅
-	- 幅
	幅
	幅

圖號	W76/T2
----	--------

注意：

1. 玻璃線橫碰企
2. 窗玉搭位6mm
3. 滴水線比窗玉每頭長3mm
4. 窗玉需裝16''扇撐
5. 生窗底部需開去水孔
6. 裝3組扣碼



美特鋁質 有限公司
MIDI Aluminium Fabricator Ltd.

工程號	J-851	拆圖	黃漢卿	2020.7.17	
地盤	青衣明翹匯	復核	王禮秋	2020.7.17	
名稱	-	顏色	UCT534193SC - 3 3COAT-灰色	批准	--

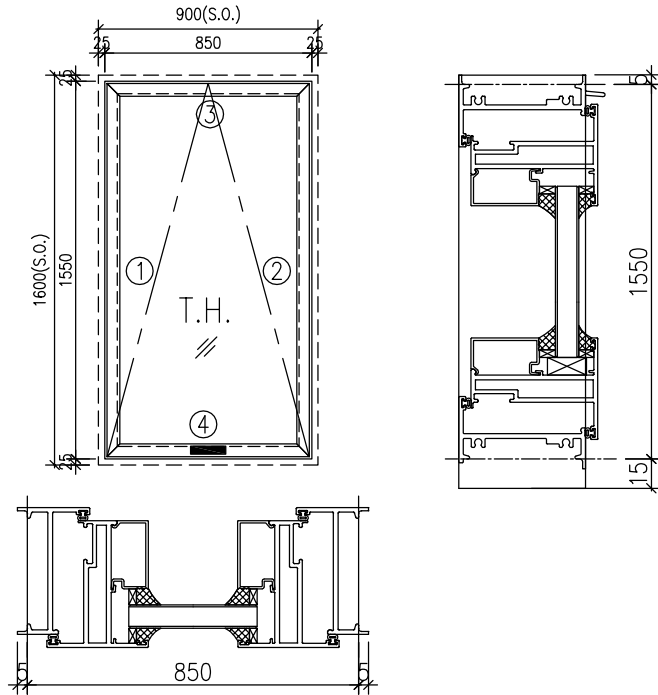

序號	料號	名稱	出筍	長度	支/幅	加工說明	加工細則
1	X85679	生邊企	直口	1570	1	加工图见J851-W7-BQ1L	頂底留__ mm
2	X85679	生邊企	直口	1570	1	加工图见J851-W7-BQ1R	頂底留__ mm
3	X85685	生頂橫	避位	836	1	加工图见J851-W7-SDH1	企料底部開避位__ mm
4	X85755	生底橫	避位	824	1	加工图见J851-W7-SD1	底橫料防水巴鋸去__ mm
5		25X5mm不銹鋼巴	直口	25	20	扇撐加力巴(J851-LM06)框用	水線孔在企料——頂底 安裝扣碼

窗玉用料

1	X85680	窗玉企	45°	1530	2	
2	X85680	窗玉橫	45°	830	2	
3	X85678	玻璃線-企	直口	1458	2	
4	X85678	玻璃線-橫	直口	726	2	
5		15X5mm不銹鋼巴	直口	220	2	扇撐加力巴(851-JL1)玉用

多點鎖芯型號:			
手柄型號:			
限位撐型號:			
T窗最大開度:			
窗玉搭位數: 6mm			
窗款	寬度 (mm)	高度 (mm)	撐長

注意:

1. 玻璃線橫碰企
2. 窗玉搭位6mm
3. 滴水線比窗玉每頭長3mm
4. 窗玉需裝24'扇撐
5. 生窗底部需開去水孔
6. 裝2組扣碼

大圖版次	本圖版	-	-
-	日期	--	--
窗號		數量	
W7/UG		1 幅	
-		- 幅	
-		- 幅	
-		- 幅	
圖號	W7/UG		



美特鋁質 有限公司
MIDI Aluminium Fabricator Ltd.

工程號	J-851	拆圖	黃漢卿	2020.7.17
地盤	青衣明翹匯	復核	王禮秋	2020.7.17
名稱	青衣明翹匯	顏色	UCT534193SC - 3 3COAT-灰色	批准
			--	--

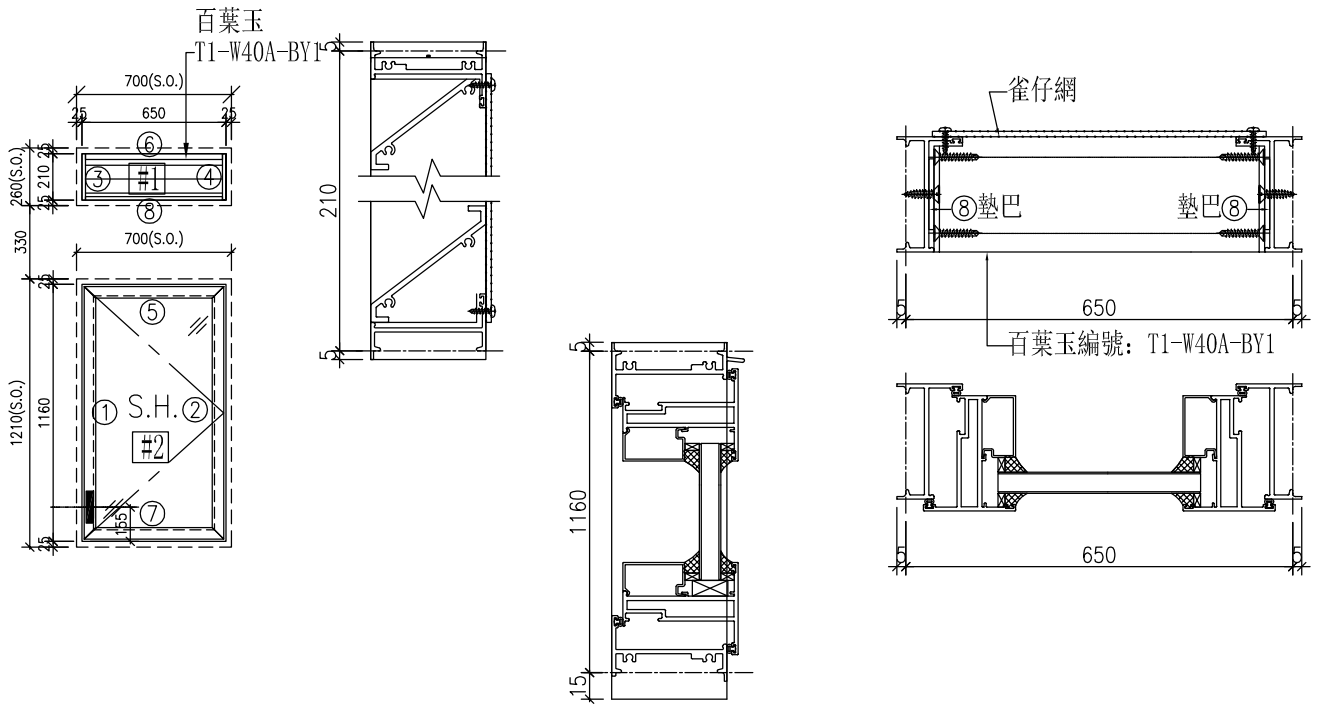

序號	料號	名稱	出筍	長度	支/幅	加工說明	加工細則			
1	X85679	生邊企1	直口	1180	1	加工圖見J851-W40R-BQ1L	頂底留__mm			
2	X85679	生邊企2	直口	1180	1	加工圖見J851-W40R-BQ1R	頂底留__mm			
3	X85679	生邊企3	直口	220	1	加工圖見J851-W40R-BQ2L	企料底部開避位__mm			
4	X85679	生邊企4	直口	220	1	加工圖見J851-W40R-BQ2R	底橫料防水巴鋸去__mm			
5	X85685	生頂橫	避位	636	1	加工圖見J851-W40R-SDH1	水線孔在企料——頂底			
6	X85697	百叶頂橫	避位	624	1	加工圖見J851-W40R-BYH1	安裝扣碼			
7	X85755	生底橫	避位	624	1	加工圖見J851-W40R-SD1	多點鎖芯型號:			
8	X85697	百叶底橫	避位	624	1	加工圖見J851-W40R-BYH2	手柄型號:			
9		25X5mm不銹鋼巴	直口	25	20	扇撐加力巴(J851-LM06)框用	限位撐型號:			
		雀仔網尺寸	620(W)x181(H)				T窗最大開度:			
窗玉用料							窗玉搭位數: 6mm			
1	X85680	窗玉企	45°	1140	2		窗款 寬度(mm) 高度(mm) 扇撐加力巴(851-JL2)玉用			
2	X85680	窗玉橫	45°	630	2					
3	X85678	玻璃線-企	直口	1068	2					
4	X85678	玻璃線-橫	直口	526	2					
5		15X5mm不銹鋼巴	直口	220	2					
注意: 1. 玻璃線橫碰企 2. 窗玉搭位6mm 3. 滴水線比窗玉每頭長3mm 4. 窗玉需裝16''扇撐 5. 生窗底部需開去水孔 6. 裝3組扣碼							大圖版次	本圖版	--	--
								日期	--	--
							窗號	數量	W40A/T2	2 幅
									--	-- 幅
圖號	W40A/T2									

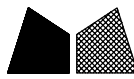

美特鋁質 有限公司
MIDI Aluminium Fabricator Ltd.

工程號	J-851	拆圖	黃漢卿	2020.7.17
地盤	青衣明翹匯	復核	王禮秋	2020.7.17
名稱	青衣明翹匯	顏色	UCT534193SC - 3 3COAT-灰色	批准
			--	--

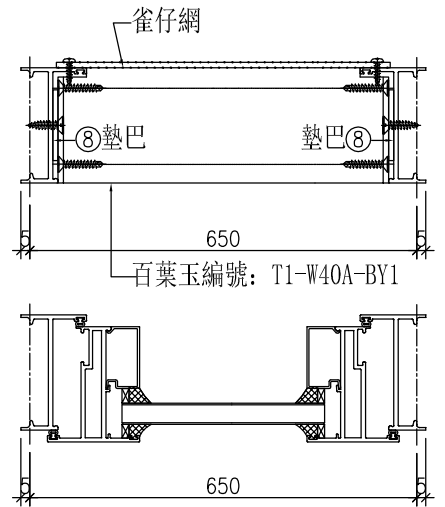
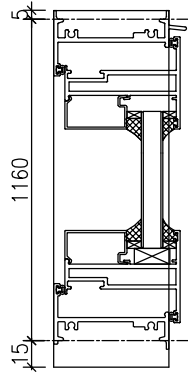
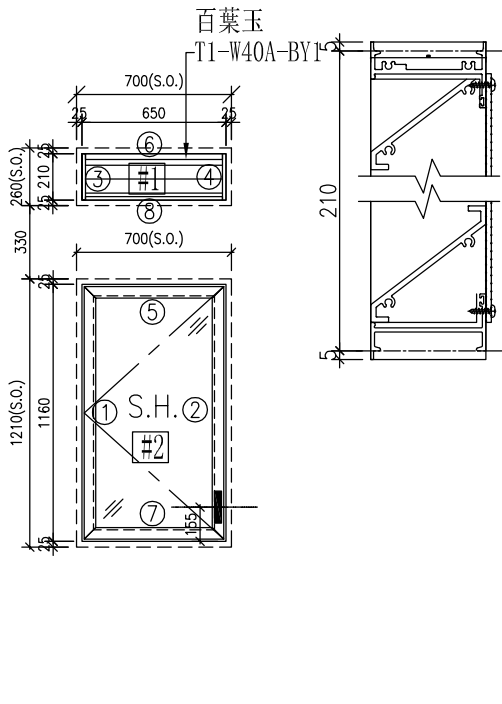

序號	料號	名稱	出筍	長度	支/幅	加工說明	加工細則
1	X85679	生邊企1	直口	1180	1	加工圖見J851-W40A-BQ1L	頂底留__mm
2	X85679	生邊企2	直口	1180	1	加工圖見J851-W40A-BQ1R	頂底留__mm
3	X85679	生邊企3	直口	220	1	加工圖見J851-W40A-BQ2L	企料底部開避位__mm
4	X85679	生邊企4	直口	220	1	加工圖見J851-W40A-BQ2R	底橫料防水巴鋸去__mm
5	X85685	生頂橫	避位	636	1	加工圖見J851-W40A-SDH1	水線孔在企料——頂底
6	X85697	百叶頂橫	避位	624	1	加工圖見J851-W40A-BYH1	安裝扣碼
7	X85755	生底橫	避位	624	1	加工圖見J851-W40A-SD1	多點鎖芯型號:
8	X85697	百叶底橫	避位	624	1	加工圖見J851-W40A-BYH2	手柄型號:
9		25X5mm不銹鋼巴	直口	25	20	扇撐加力巴(J851-LM06)框用	限位撐型號:
							窗玉最大開度:
							窗玉搭位數: 6mm
窗玉用料							
1	X85680	窗玉企	45°	1140	2		
2	X85680	窗玉橫	45°	630	2		
3	X85678	玻璃線-企	直口	1068	2		
4	X85678	玻璃線-橫	直口	526	2		
5		15X5mm不銹鋼巴	直口	220	2	扇撐加力巴(851-JL2)玉用	
							窗款 寬度(mm) 高度(mm) 扇撐長
							大圖版次 本圖版
							日期
							窗號 數量
							W40A/T1 1 幅
							-- -- 幅
							-- 幅
							-- 幅
							圖號 W40A/T1

- 注意:
1. 玻璃線橫碰企
 2. 窗玉搭位6mm
 3. 滴水線比窗玉每頭長3mm
 4. 窗玉需裝16''扇撐
 5. 生窗底部需開去水孔
 6. 裝3組扣碼



美特鋁質 有限公司
MIDI Aluminium Fabricator Ltd.

工程號	J-851	拆圖	黃漢卿	2020.7.17
地盤	青衣明翹匯	復核	王禮秋	2020.7.17
名稱	青衣明翹匯	顏色	UCT534193SC - 3 3COAT-灰色	批准
			--	--

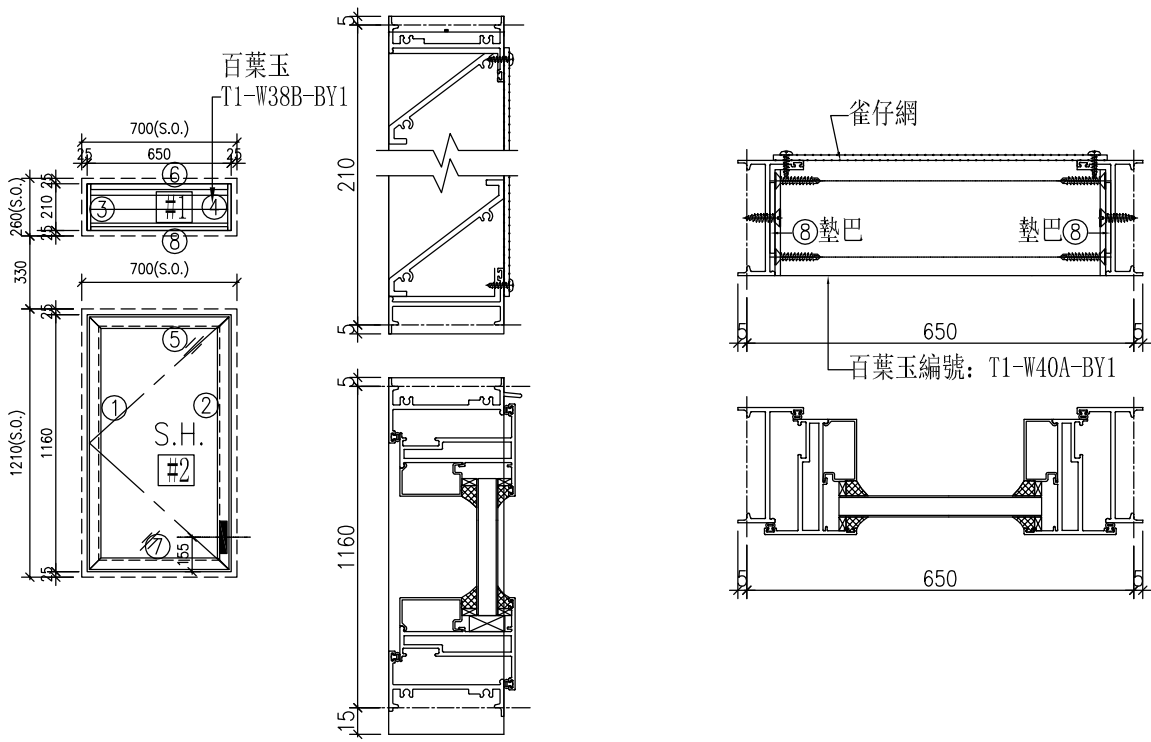

序號	料號	名稱	出筍	長度	支/幅	加工說明	加工細則				
1	X85679	生邊企1	直口	1180	1	加工圖見J851-W38B-BQ1L	頂底留__mm				
2	X85679	生邊企2	直口	1180	1	加工圖見J851-W38B-BQ1R	頂底留__mm				
3	X85679	生邊企3	直口	220	1	加工圖見J851-W38B-BQ2L	企料底部開避位__mm				
4	X85679	生邊企4	直口	220	1	加工圖見J851-W38B-BQ2R	底橫料防水巴鋸去__mm				
5	X85685	生頂橫	避位	636	1	加工圖見J851-W38B-SDH1	水線孔在企料——頂底				
6	X85697	百叶頂橫	避位	624	1	加工圖見J851-W38B-BYH1	安裝扣碼				
7	X85755	生底橫	避位	624	1	加工圖見J851-W38B-SD1	多點鎖芯型號:				
8	X85697	百叶底橫	避位	624	1	加工圖見J851-W38B-BYH2	手柄型號:				
9		25X5mm不銹鋼巴	直口	25	20	扇撐加力巴(J851-LM06)框用	限位撐型號:				
雀仔網尺寸 470(W) x 181(H)							T窗最大開度:				
窗玉用料							窗玉搭位數: 6mm				
1	X85680	窗玉企	45°	1140	2						
2	X85680	窗玉橫	45°	630	2						
3	X85678	玻璃線-企	直口	1068	2						
4	X85678	玻璃線-橫	直口	526	2						
5		15X5mm不銹鋼巴	直口	220	2	扇撐加力巴(851-JL2)玉用					
							窗款 寬度(mm) 高度(mm) 扇撐 撐長				
注意: 1. 玻璃線橫碰企 2. 窗玉搭位6mm 3. 滴水線比窗玉每頭長3mm 4. 窗玉需裝16''扇撐 5. 生窗底部需開去水孔 6. 裝3組扣碼							大圖版次	本圖版	--	--	
									日期	--	--
							窗號		數量		
							W38B/T1		2 幅		
		-- 幅									
		-- 幅									
		-- 幅									
圖號		W38B/T1									

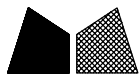

美特鋁質 有限公司
MIDI Aluminium Fabricator Ltd.

工程號	J-851	拆圖	黃漢卿	2020.7.17
地盤	青衣明翹匯	復核	王禮秋	2020.7.17
名稱	青衣明翹匯	顏色	UCT534193SC - 3 3COAT-灰色	批准
			--	--

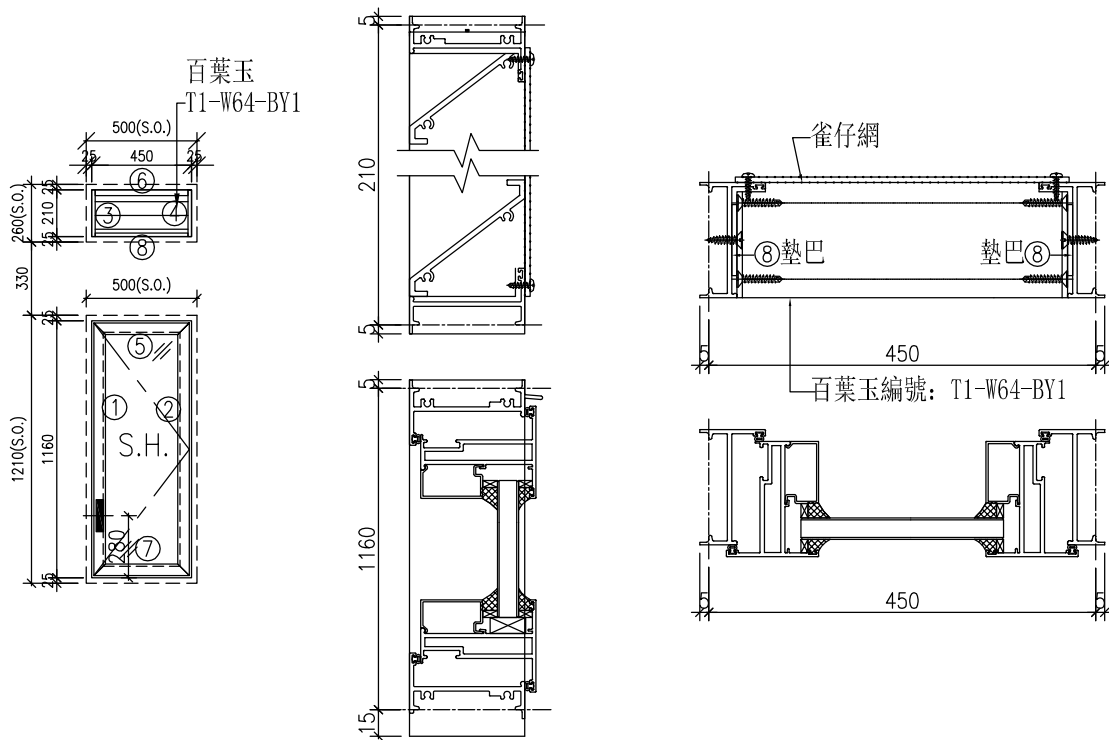

序號	料號	名稱	出筍	長度	支/幅	加工說明	加工細則
1	X85679	生邊企1	直口	1180	1	加工圖見J851-W64-BQ1L	頂底留__mm
2	X85679	生邊企2	直口	1180	1	加工圖見J851-W64-BQ1R	頂底留__mm
3	X85679	生邊企3	直口	220	1	加工圖見J851-W64-BQ2L	企料底部開避位__mm
4	X85679	生邊企4	直口	220	1	加工圖見J851-W64-BQ2R	底橫料防水巴鋸去__mm
5	X85685	生頂橫	避位	436	1	加工圖見J851-W64-SDH1	水線孔在企料——頂底
6	X85697	百叶頂橫	避位	424	1	加工圖見J851-W64-BYH1	安裝扣碼
7	X85755	生底橫	避位	424	1	加工圖見J851-W64-SD1	多點鎖芯型號:
8	X85697	百叶底橫	避位	424	1	加工圖見J851-W64-BYH2	手柄型號:
9		25X5mm不銹鋼巴	直口	25	20	扇撐加力巴(J851-LM06)框用	限位撐型號:
							丁窗最大開度:
							窗玉搭位數: 6mm
窗玉用料							
1	X85680	窗玉企	45°	1140	2		
2	X85680	窗玉橫	45°	430	2		
3	X85678	玻璃線-企	直口	1068	2		
4	X85678	玻璃線-橫	直口	326	2		
5		15X5mm不銹鋼巴	直口	220	2	扇撐加力巴(851-JL2)玉用	
							窗款 寬度(mm) 高度(mm) 扇撐長
							大圖版次 本圖版
							日期
							窗號 數量
							W64/T2 1 幅
							-- -- 幅
							-- 幅
							-- 幅
							圖號 W64/T2

注意:
 1. 玻璃線橫碰企
 2. 窗玉搭位6mm
 3. 滴水線比窗玉每頭長3mm
 4. 窗玉需裝14''扇撐
 5. 生窗底部需開去水孔
 6. 裝3組扣碼



美特鋁質 有限公司
MIDI Aluminium Fabricator Ltd.

工程號	J-851	拆圖	黃漢卿	2020.7.17	
地盤	青衣明翹匯	復核	王禮秋	2020.7.17	
名稱	青衣明翹匯	顏色	UCT534193SC - 3 3COAT-灰色	批准	--

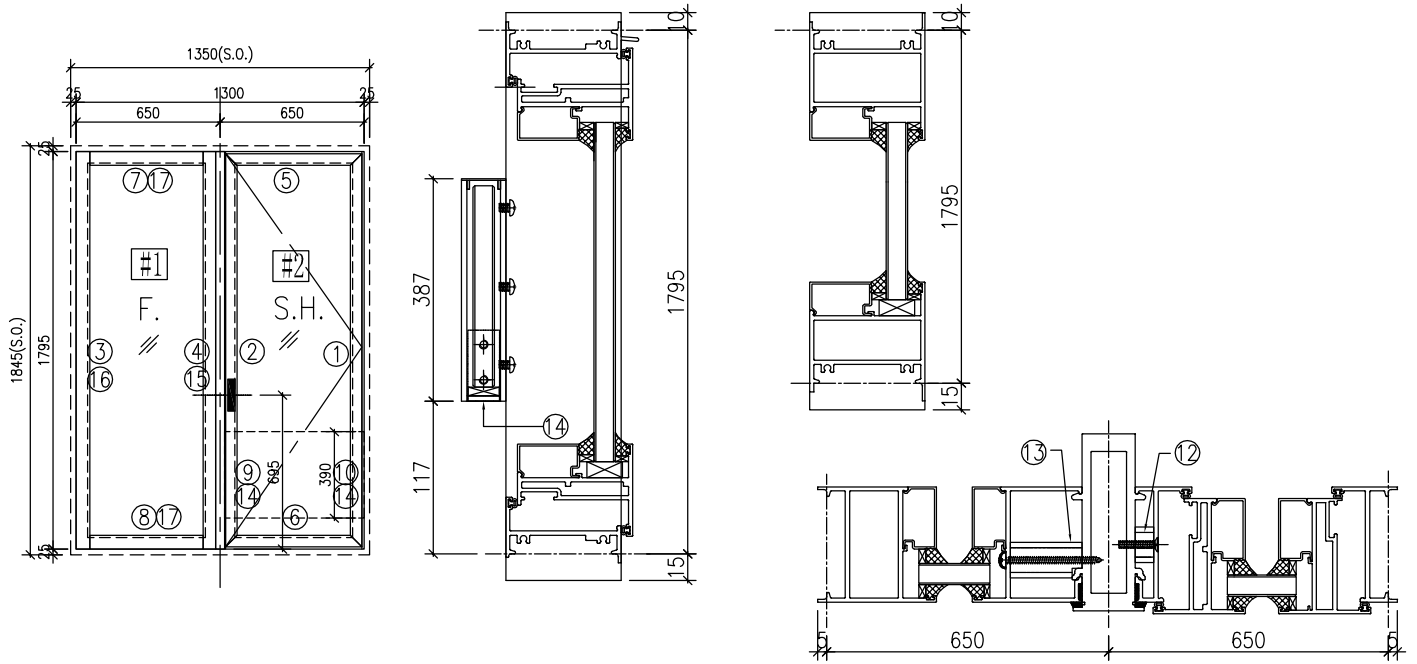

序號	料號	名稱	出筍	長度	支/幅	加工說明	加工細則								
1	X85679	生邊企	直口	1820	1	加工图见J851-W65-BQ1R	頂底留__mm								
2	X85683	生夾企	直口	1820	1	加工图见J851-W65-JQ1L	頂底留__mm								
3	X85677	梗邊企-空腔	直口	1820	1	加工图见J851-W65-GB1L	企料底部開避位____mm								
4	X85682	梗夾企	直口	1820	1	加工图见J851-W65-GJ1R	底橫料防水巴鋸去____mm								
5	X85685	生頂橫	避位	621	1	加工图见J851-W65-SDH1	水線孔在企料——頂底								
6	X85755	生底橫	避位	609	1	加工图见J851-W65-SD1	安裝扣碼								
7	X85688	梗頂橫-空腔	避位	549	1	加工图见J851-W65-GD1	多點鎖芯型號:								
8	X85754	梗底橫-空腔	避位	549	1	加工图见J851-W65-GDH1	手柄型號:								
9	PE00E5006	攔河槽	直口	386	1	加工图见J851-LM13L	限位撐型號:								
10	PE00E5006	攔河槽	直口	386	1	加工图见J851-LM13R	T窗最大開度:								
11		25X5mm不銹鋼巴	直口	25	20	扇撐加力巴(J851-LM06)框用	窗玉搭位數: 6mm								
12		20x20x3墊通	直口	10.5	7	圖見J851-FT01-02									
13		20x20x3墊通	避位	40.5	7	圖見J851-FT01-01									
14		攔河玻璃底托鋁角	直口	18	2	加工图见J851-LM14									
15	X85684	夾通	直口	1820	1	圖見J851-W65-JT1									
16	X85678	玻璃線-企	直口	1703	2		窗款								
17	X85678	玻璃線-橫	直口	511	2		寬度(mm)								
							高度(mm)								
							扇撐								
							撐長								
窗玉用料															
1	X85680	窗玉企	45°	1775	2										
2	X85680	窗玉橫	45°	615	2										
3	X85678	玻璃線-企	直口	1703	2										
4	X85678	玻璃線-橫	直口	511	2										
5		15X5mm不銹鋼巴	直口	220	2	扇撐加力巴(851-JL2)玉用									
<table border="1" style="width: 100%;"> <tr> <td>大圖版次</td> <td>本圖版</td> <td>—</td> <td>—</td> </tr> <tr> <td>—</td> <td>日期</td> <td>—</td> <td>—</td> </tr> </table>								大圖版次	本圖版	—	—	—	日期	—	—
大圖版次	本圖版	—	—												
—	日期	—	—												
窗號							數量								
W65/T2							1 幅								
—							— 幅								
—							— 幅								
—							— 幅								
圖號							W65/T2								

注意:
 1. 玻璃線橫碰企
 2. 窗玉搭位6mm
 3. 滴水線比窗玉每頭長3mm
 4. 窗玉需裝16'扇撐
 5. 生窗底部需開去水孔
 6. 裝4組扣碼

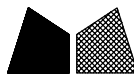

美特鋁質 有限公司
MIDI Aluminium Fabricator Ltd.

工程號	J-851	拆圖	黃漢卿	2020.7.17	
地盤	青衣明翹匯	復核	王禮秋	2020.7.17	
名稱	青衣明翹匯	顏色	UCT534193SC - 3 3COAT-灰色	批准	--

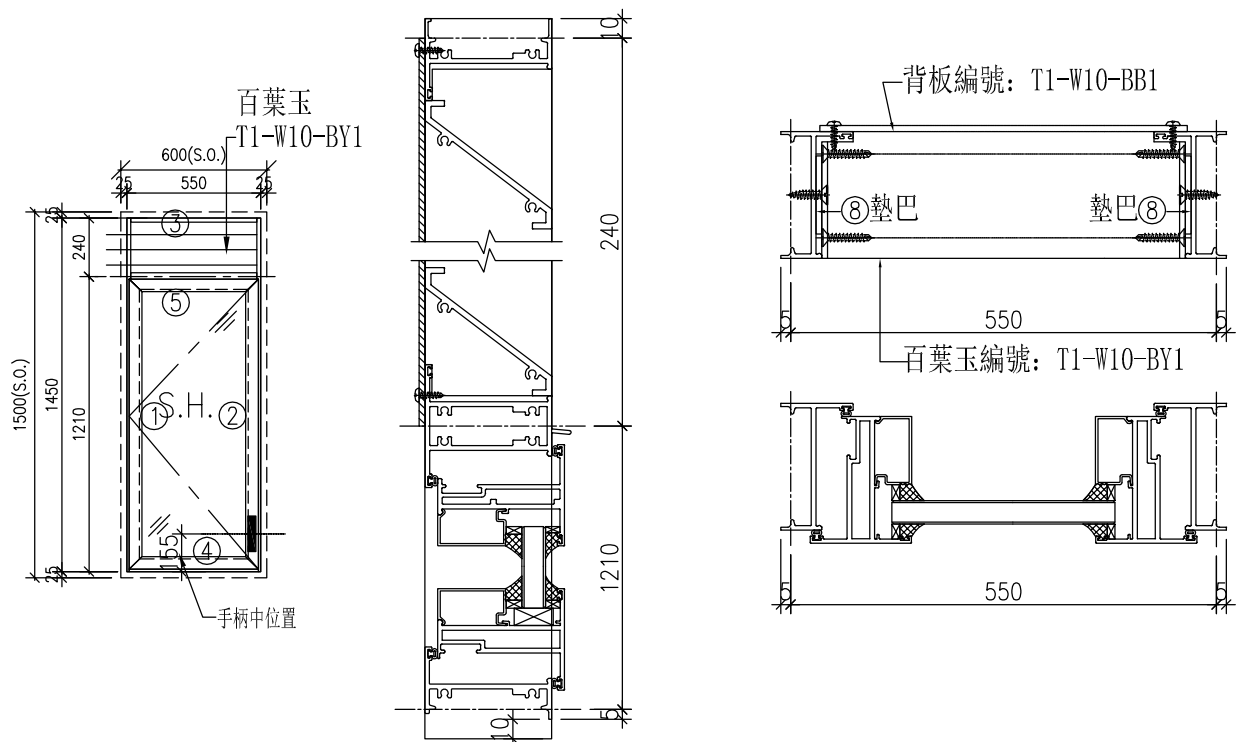

序號	料號	名稱	出筍	長度	支/幅	加工說明	加工細則				
1	X85679	生邊企	直口	1475	1	加工圖見J851-W54-BQ1L	頂底留__mm				
2	X85679	生邊企	直口	1475	1	加工圖見J851-W54-BQ1R	頂底留__mm				
3	X85697	百叶頂橫	避位	524	1	加工圖見J851-W54-BYH1	企料底部開避位__mm				
4	X85755	生底橫	避位	524	1	加工圖見J851-W54-SD1	底橫料防水巴鋸去__mm				
5	X85690	上生下生中橫	避位	536	1	加工圖見J851-W54-GZH1	水線孔在企料——頂底				
6		25X5mm不銹鋼巴	直口	25	10	扇撐加力巴(J851-LM06)框用	安裝扣碼				
7		55X5mm不銹鋼巴	直口	390	1	扇撐加力巴(851-LM5)中橫料用	多點鎖芯型號:				
8		40x3mm百葉墊巴	直口	45	2	加工圖見J851-LM09	手柄型號:				
窗玉用料							限位撐型號:				
1	X85680	窗玉企	45°	1190.5	2		T窗最大開度:				
2	X85680	窗玉橫	45°	530	2		窗玉搭位數: 6mm				
3	X85678	玻璃線-企	直口	1118.5	2						
4	X85678	玻璃線-橫	直口	426	2						
5		15X5mm不銹鋼巴	直口	220	2	扇撐加力巴(851-JL2)玉用					
注意: 1. 玻璃線橫碰企 2. 窗玉搭位6mm 3. 滴水線比窗玉每頭長3mm 4. 窗玉需裝14''扇撐 5. 生窗底部需開去水孔 6. 裝3組扣碼							窗款	寬度 (mm)	高度 (mm)	尺/幅	撐長
							大圖版次	本圖版			
								日期	--	--	
							窗號			數量	
							W54/T1			2 幅	
			幅								
			幅								
圖號		W54/T1									



美特鋁質 有限公司
MIDI Aluminium Fabricator Ltd.

類別		物料號	
制圖	黃漢卿	2020.7.17	圖號 851-FY20
修改	-		
日期	-		
復核	王禮秋	2020.7.17	數量
批准			位置

编号	幅数
W24/T1	1

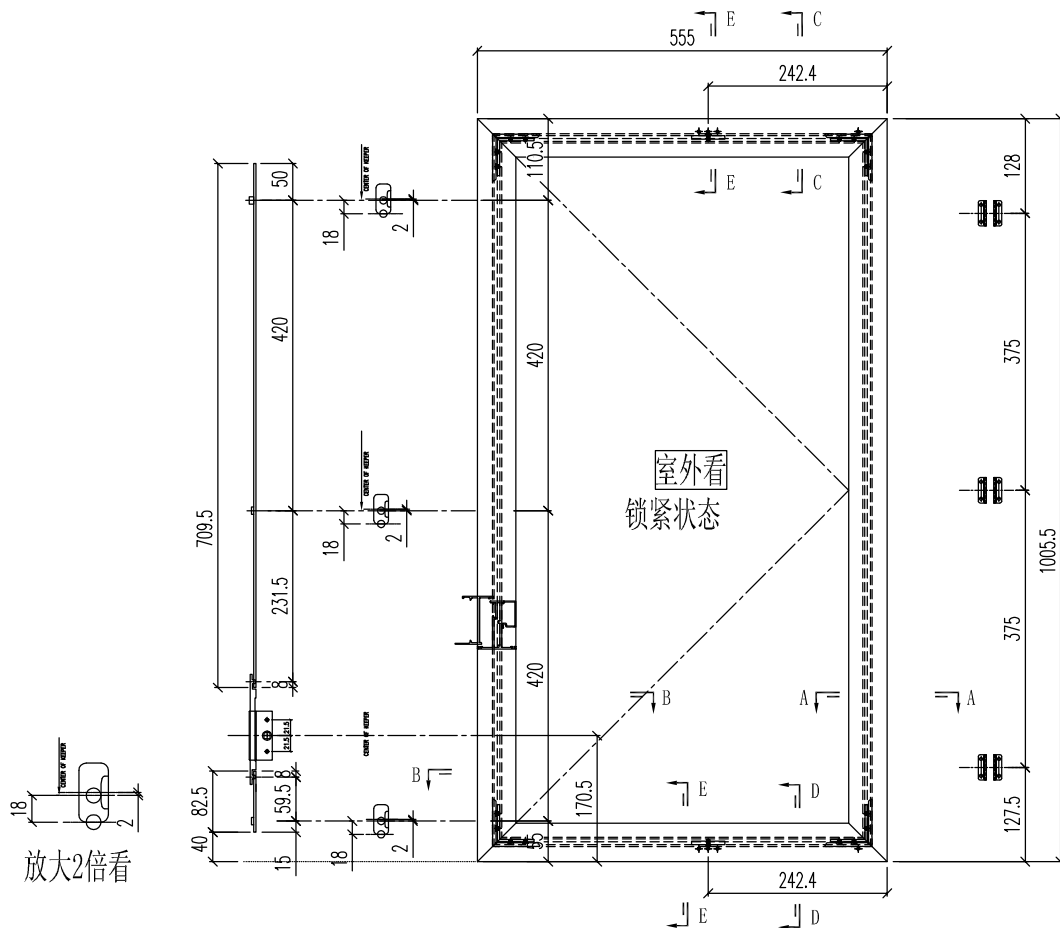

放大2倍看

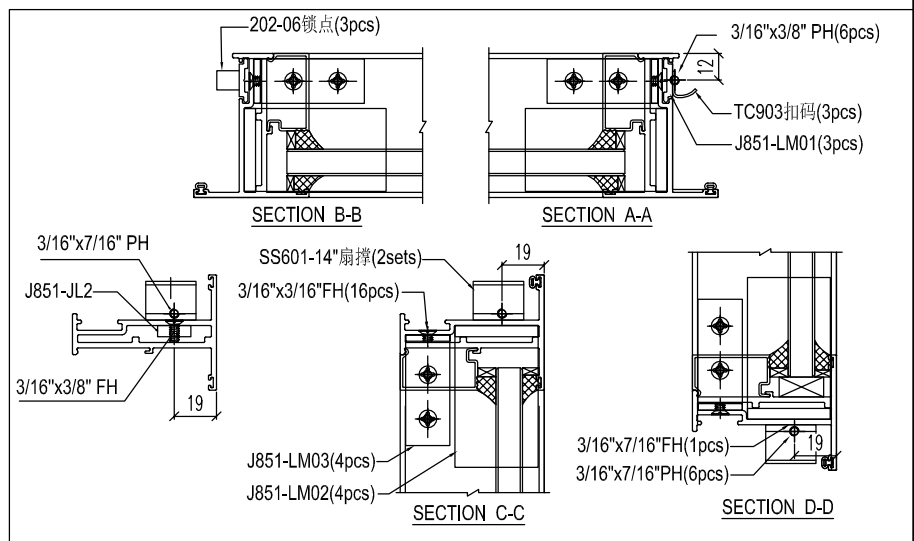

- 注：1) 采用SS601-14"扇撑；
2) 窗玉玻璃线横碰企；
3) 采用东城202-06锁点；

工程號	J-851	地盤	青衣明翹匯	附 件
名稱	窗玉組裝圖		採用	
材 料	-		地盤	
顏 色	-		工廠	



美特鋁質 有限公司
MIDI Aluminium Fabricator Ltd.

類別		物料號	
制圖	黃漢卿	2020.7.17	圖號 851-FY21
復核	王禮秋	2020.7.17	數量
批准			位置

修改	-	-	
日期	-	-	

编号	幅数
W24/T2	1

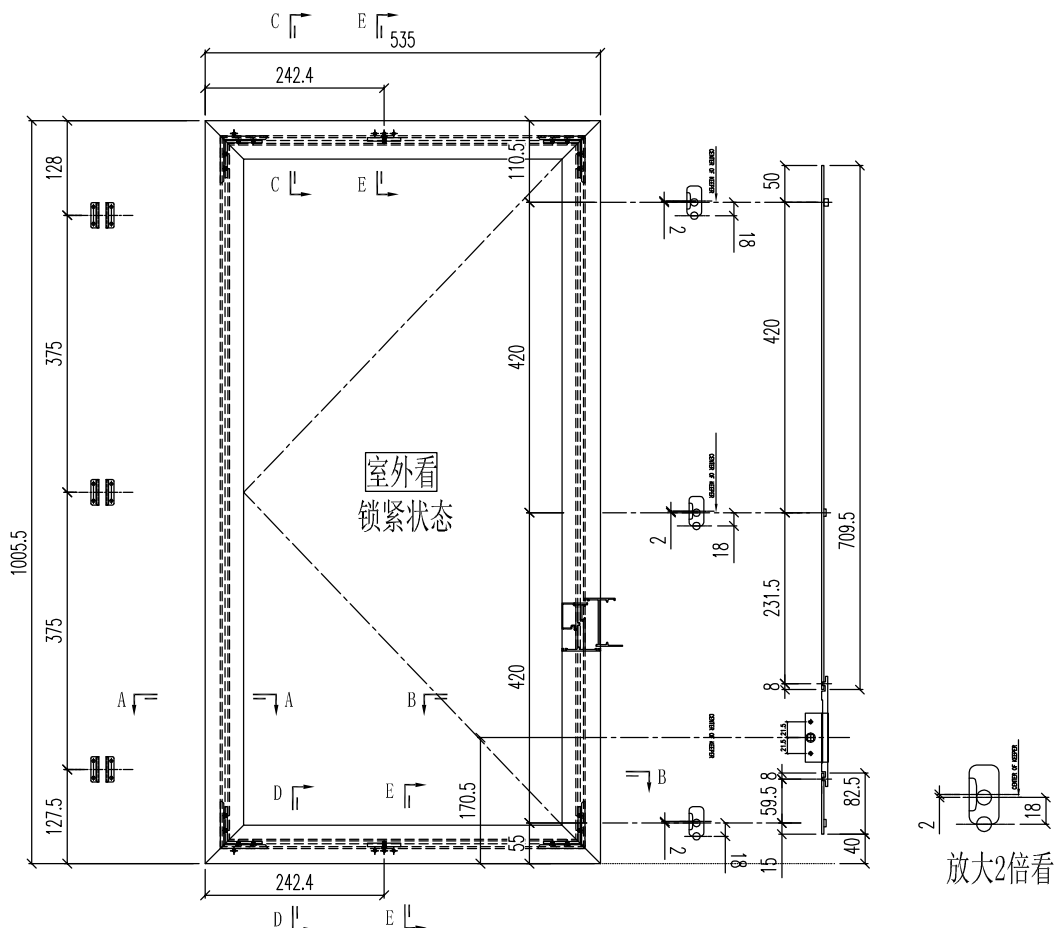

- 注：1) 采用SS601-16"扇撑；
2) 窗玉玻璃线横碰企；
3) 采用东城202-06锁点；

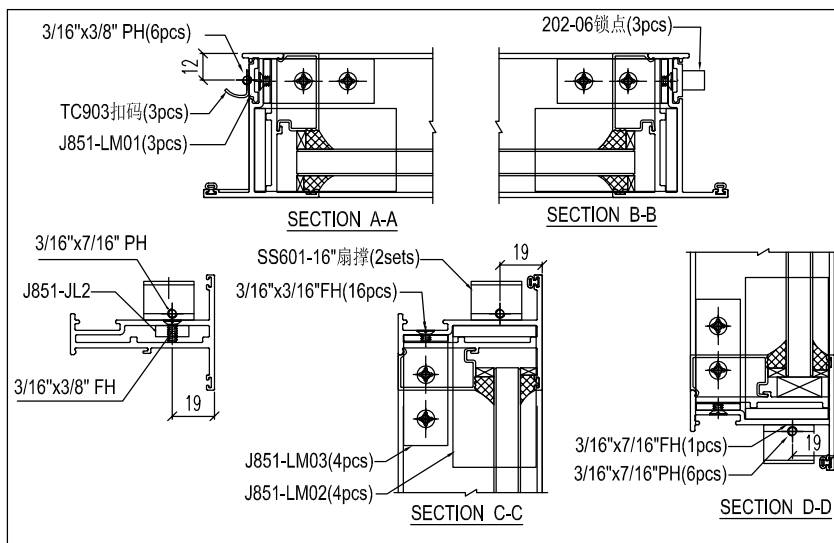

工程號	J-851	地盤	青衣明翹匯	附 件
名稱	窗玉組裝圖		採用	
材料	-		地盤	
顏色	-		工廠	



美特鋁質 有限公司
MIDI Aluminium Fabricator Ltd.

類別		物料料號	
制圖	黃漢卿	2020.7.17	圖號 851-FY22
復核	王禮秋	2020.7.17	數量
批准			位置

修改	-	-	
日期	-	-	

编号	幅數
W77/T1	1

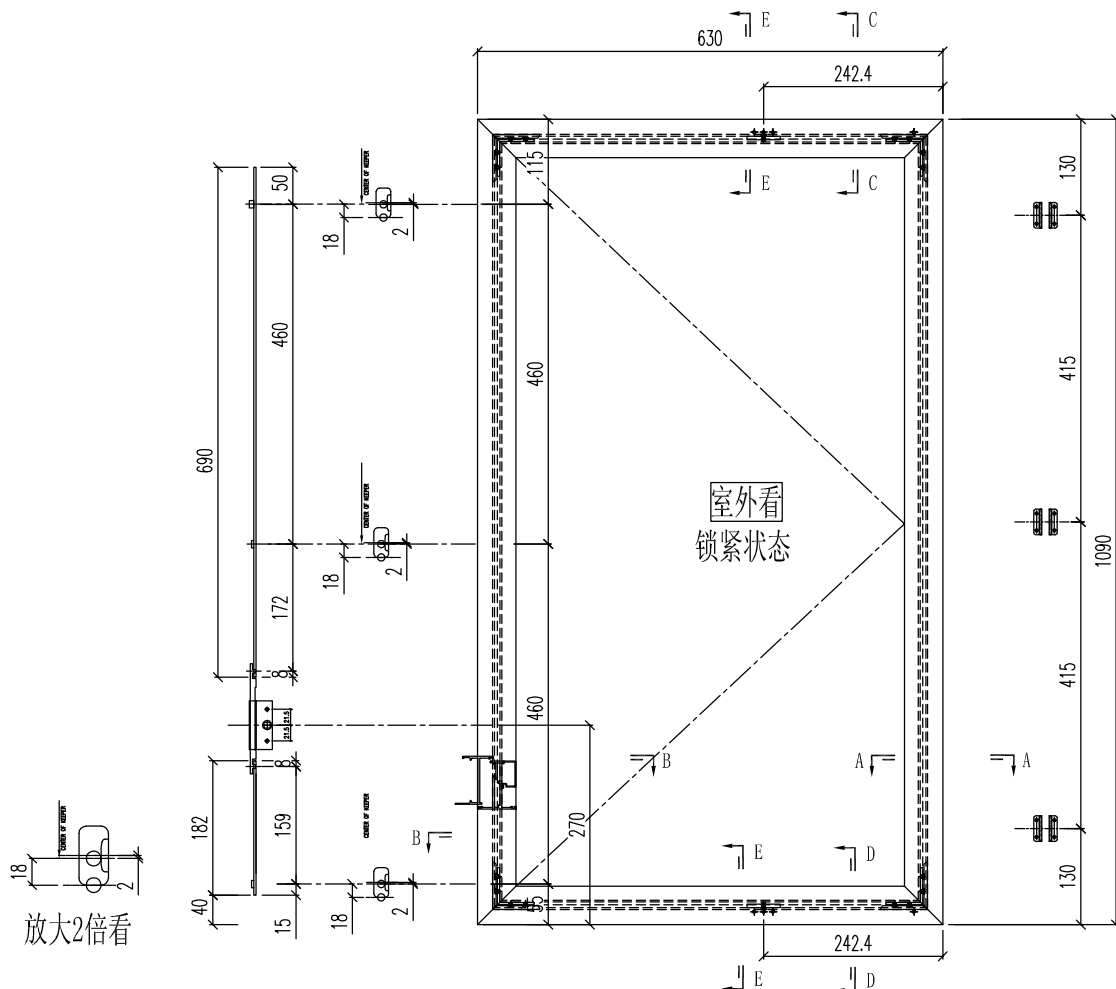

放大2倍看

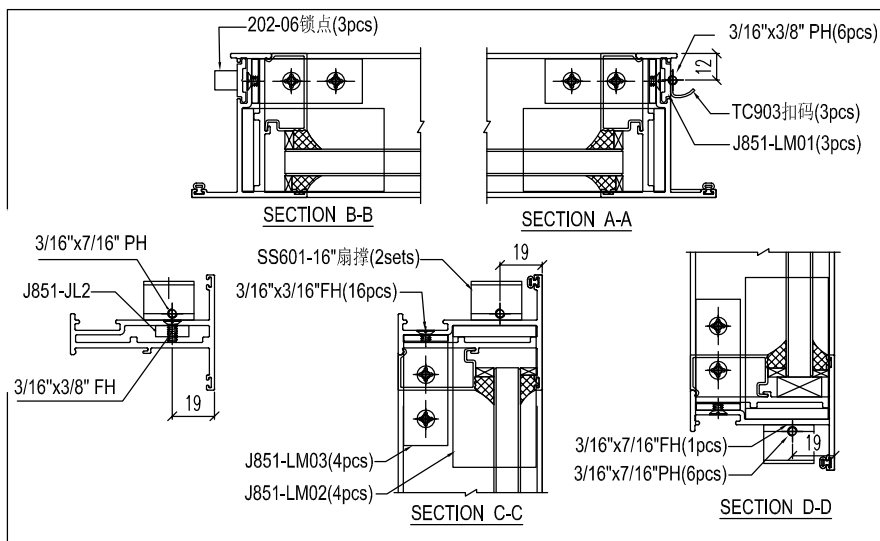

- 注: 1) 采用SS601-16"扇撑;
2) 窗玉玻璃线横碰企;
3) 采用东城202-06锁点;

工程號	J-851	地盤	青衣明翹匯	附 件
名稱	窗玉組裝圖		採用	
材 料	-		地盤	
顏 色	-		工廠	

類別		物料號	
制圖	黃漢卿	2020.7.17	圖號 851-FY23
復核	王禮秋	2020.7.17	數量
日期	-	-	位置

编号	幅數
W76/T1	28

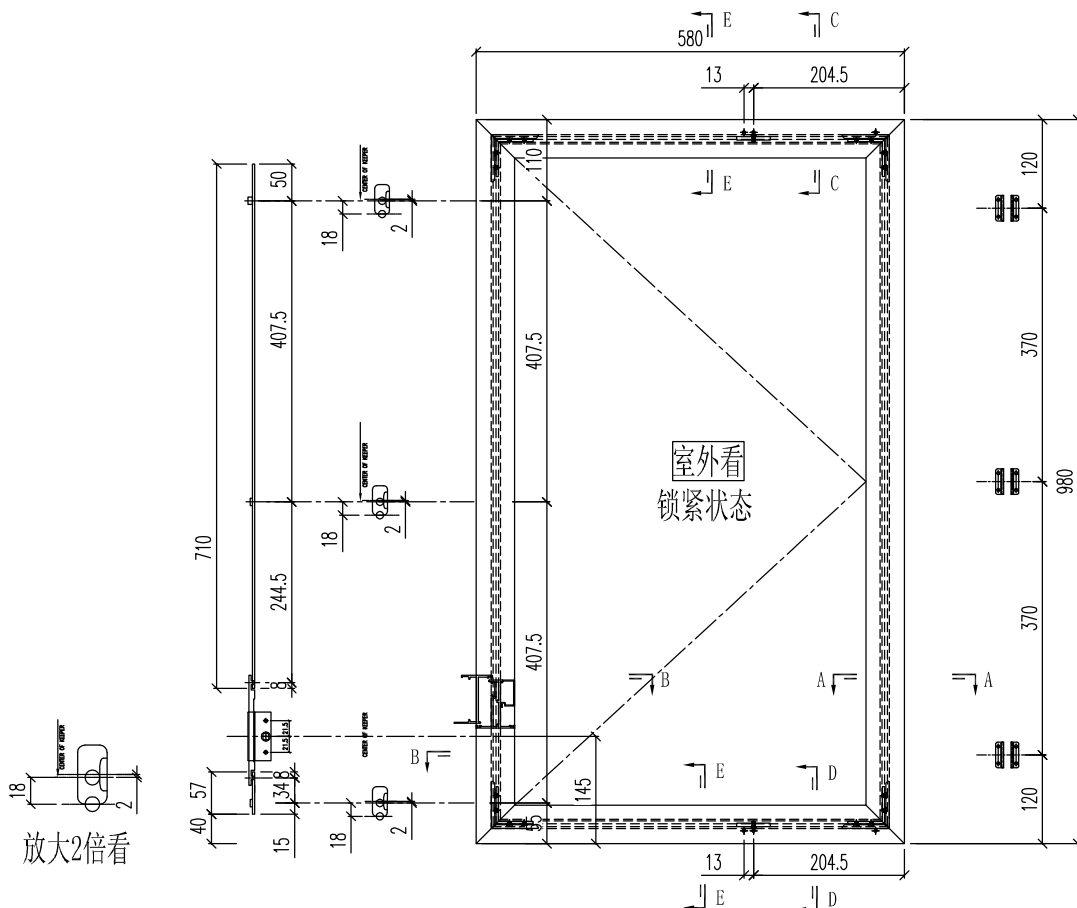

- 注：1) 采用SS333-16"扇撑；
 2) 窗玉玻璃线横碰企；
 3) 采用东城202-06锁点；

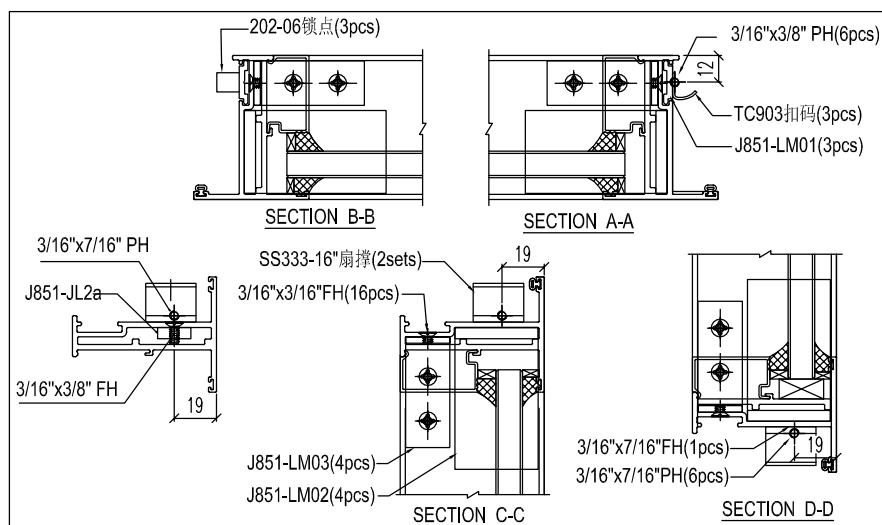

工程號	J-851	地盤	青衣明翹匯	附 件
名稱	窗玉組裝圖		採用	
材料	-		地盤	
顏色	-		工廠	



美特鋁質 有限公司
MIDI Aluminium Fabricator Ltd.

類別		物料號	
制圖	黃漢卿	2020.7.17	圖號 851-FY24
修改	-		
日期	-		
復核	王禮秋	2020.7.17	數量
批准			位置

编号	幅数
W55A/T2	1

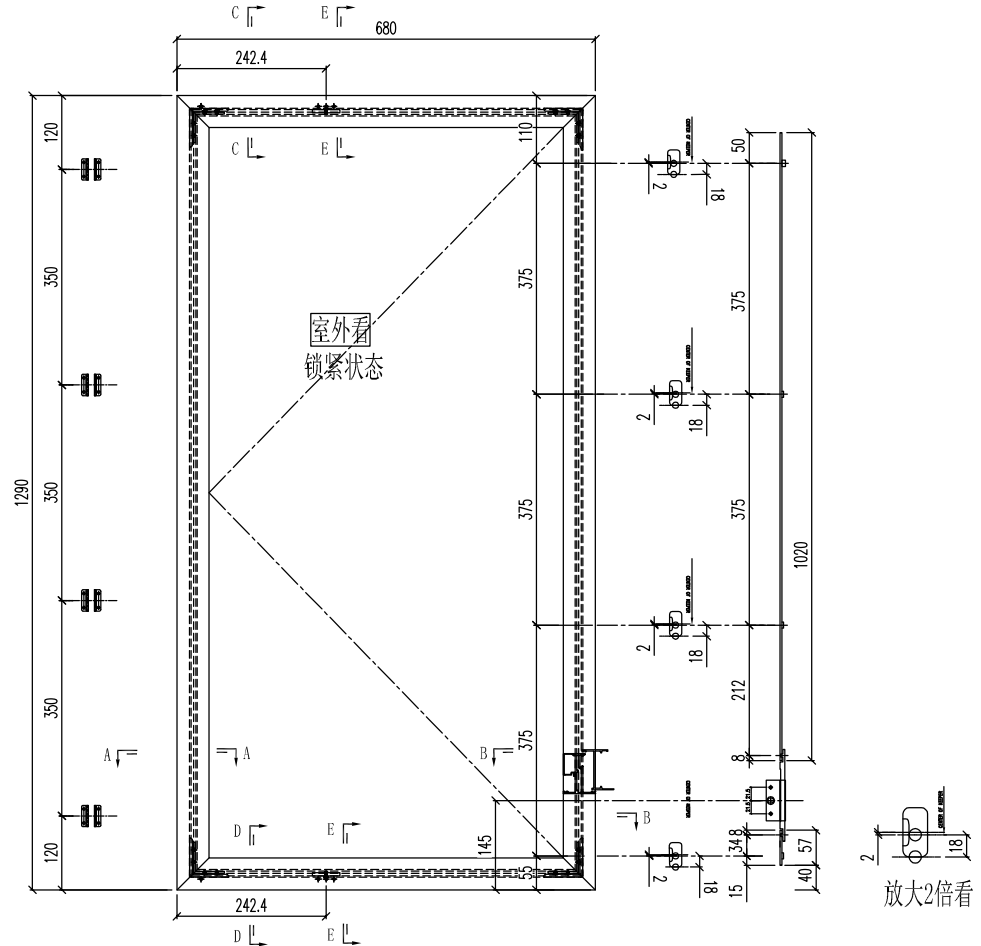

- 注：1) 采用SS601-16"扇撑；
2) 窗玉玻璃线横碰企；
3) 采用东城202-06锁点；

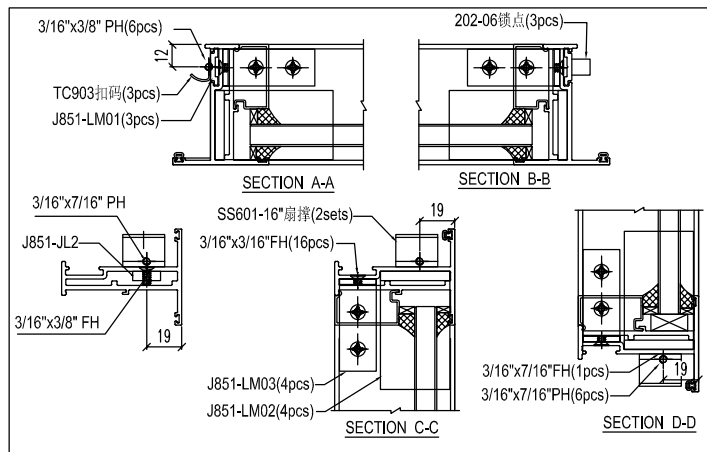

工程號	J-851	地盤	青衣明翹匯	附 件
名稱	窗玉組裝圖		採用	
材料	-		地盤	
顏色	-		工廠	



美特鋁質 有限公司
MIDI Aluminium Fabricator Ltd.

類別		物料號	
制圖	黃漢卿	2020.7.17	圖號 851-FY23R
復核	王禮秋	2020.7.17	數量
批准			位置

编号	幅數
W76/T2	26

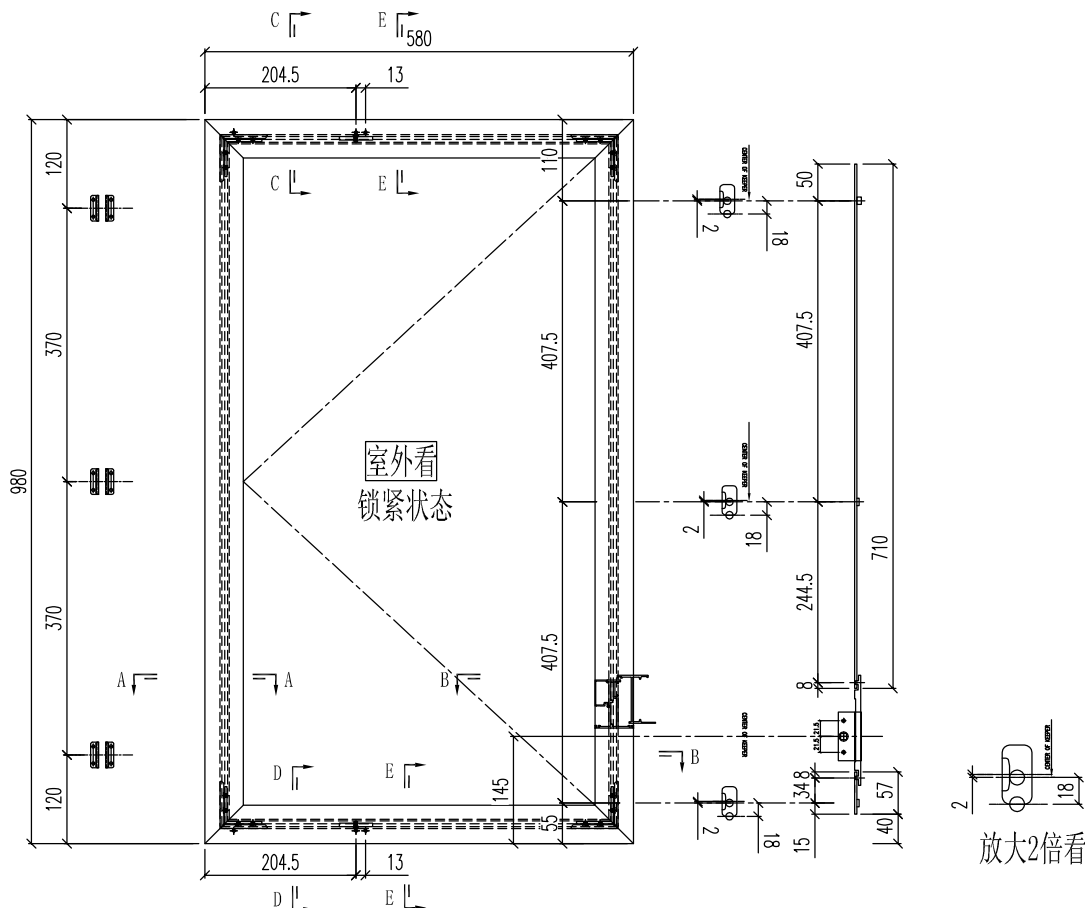

- 注：1) 采用SS333-16"扇撑；
2) 窗玉玻璃线横碰企；
3) 采用东城202-06锁点；

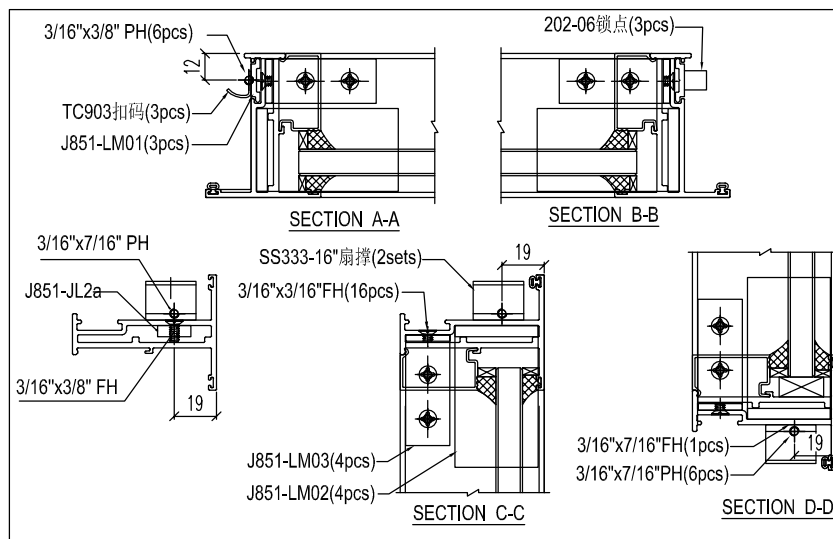

工程號	J-851	地盤	青衣明翹匯	附 件
名稱	窗玉組裝圖		採用	
材料	-		地盤	
顏色	-		工廠	



美特鋁質 有限公司
MIDI Aluminium Fabricator Ltd.

類別		物料號	
制圖	黃漢卿	2020.7.17	圖號 851-FY25
復核	王禮秋	2020.7.17	數量
批准			位置

修改	-	-	
日期	-	-	

编号	幅数
W7/LG	1

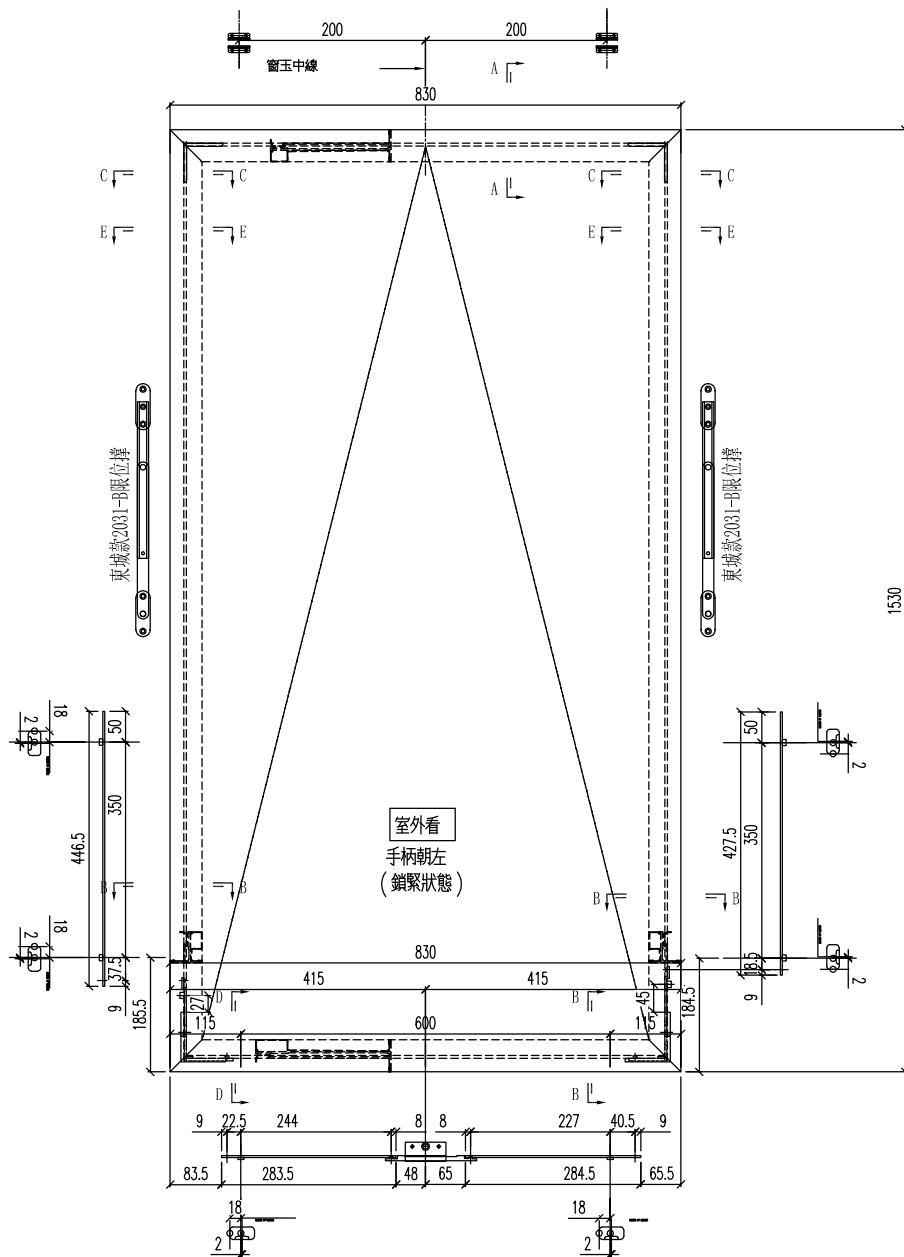

- 注：1) 采用SS601-24"扇撐；
2) 窗玉玻璃线横碰企；
3) 采用东城202-06锁点；

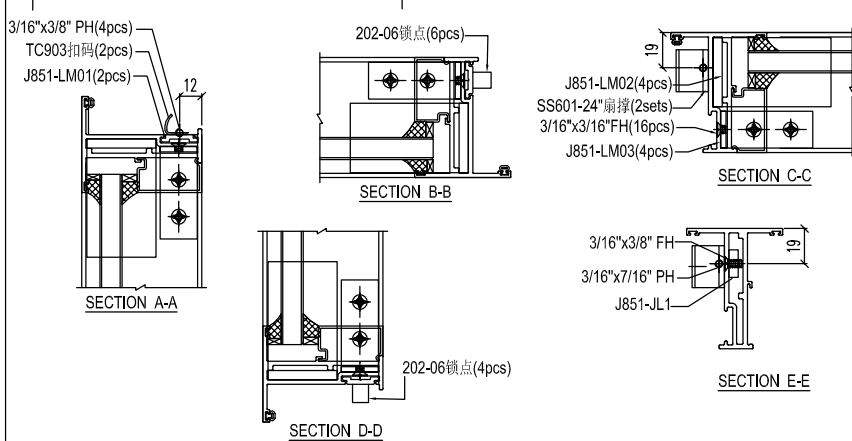

工程號	J-851	地盤	青衣明翹匯	附 件
名稱	窗玉組裝圖		採用	
材料	-		地盤	
顏色	-		工廠	



美特鋁質 有限公司
MIDI Aluminium Fabricator Ltd.

類別		物料料號	
制圖	黃漢卿	2020.7.17	圖號 851-FY26
復核	王禮秋	2020.7.17	數量
批准			位置

修改	-	-	
日期	-	-	

编号	幅數
W40A/T1	1
W38B/T1	2

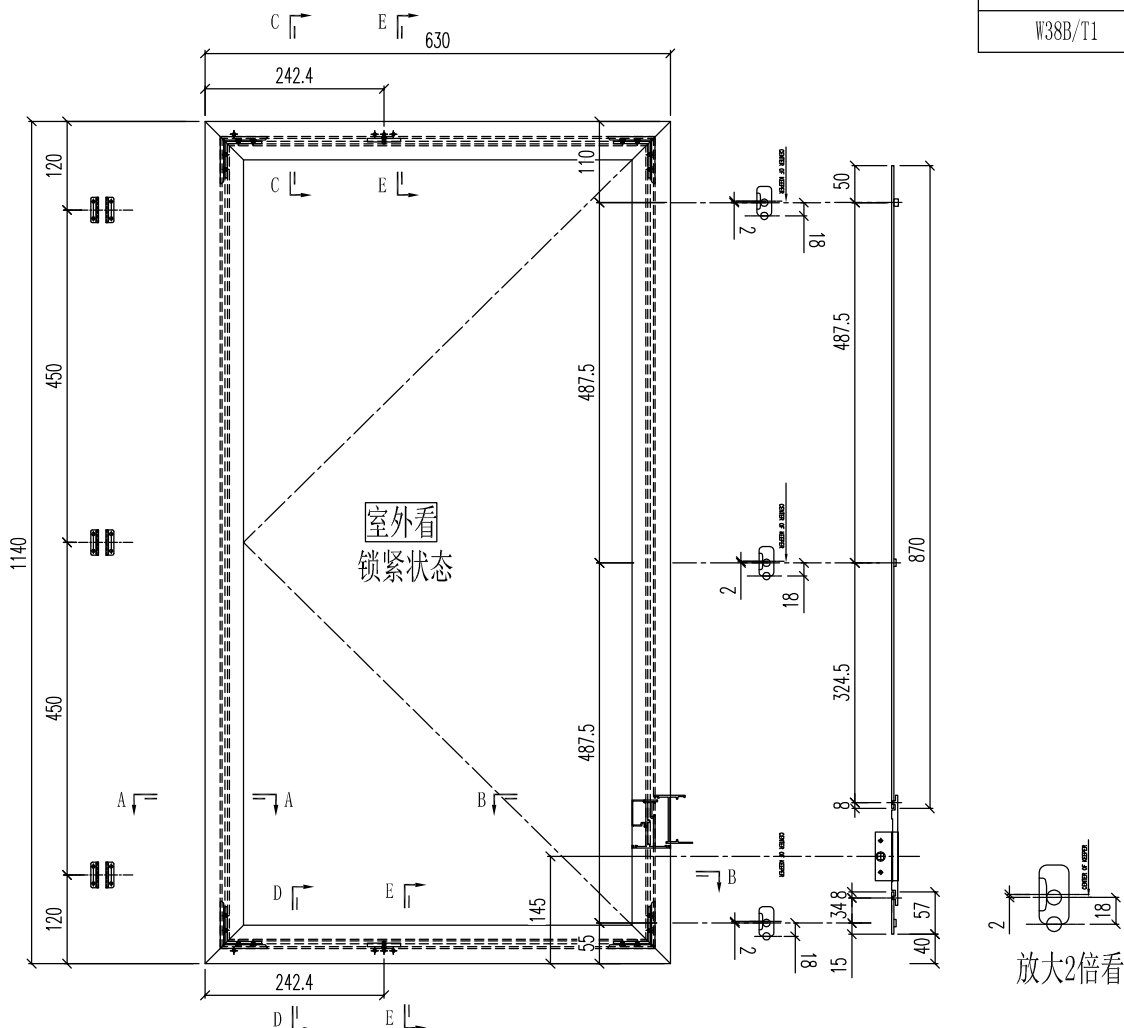

注：1) 采用SS601-16"扇撑；
2) 窗玉玻璃线横碰企；
3) 采用东城202-06锁点；

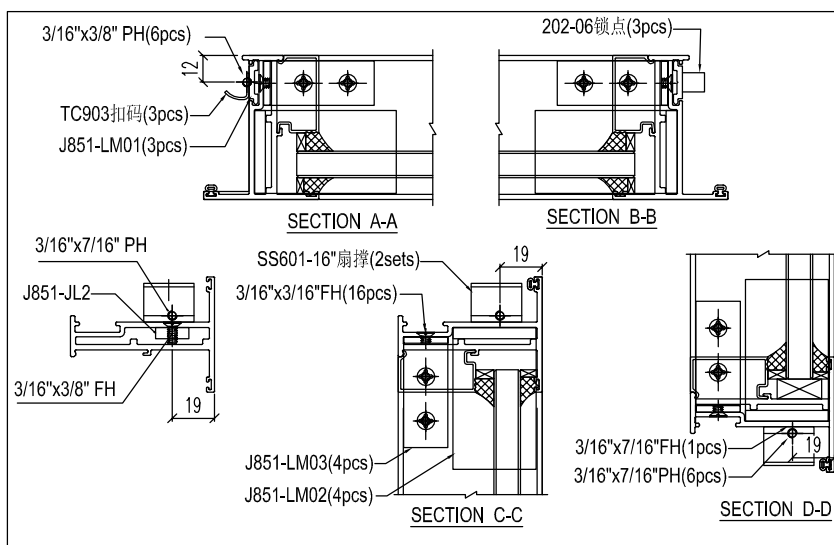

工程號	J-851	地盤	青衣明翹匯	附 件
名稱	窗玉組裝圖		採用	
材料	-		地盤	
顏色	-		工廠	

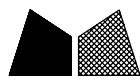

美特鋁質 有限公司
MIDI Aluminium Fabricator Ltd.

類別		物料斗號	
制圖	黃漢卿	2020.7.17	圖號 851-FY27
復核	王禮秋	2020.7.17	數量
日期	-	-	位置

编号	幅数
W40A/T2	1

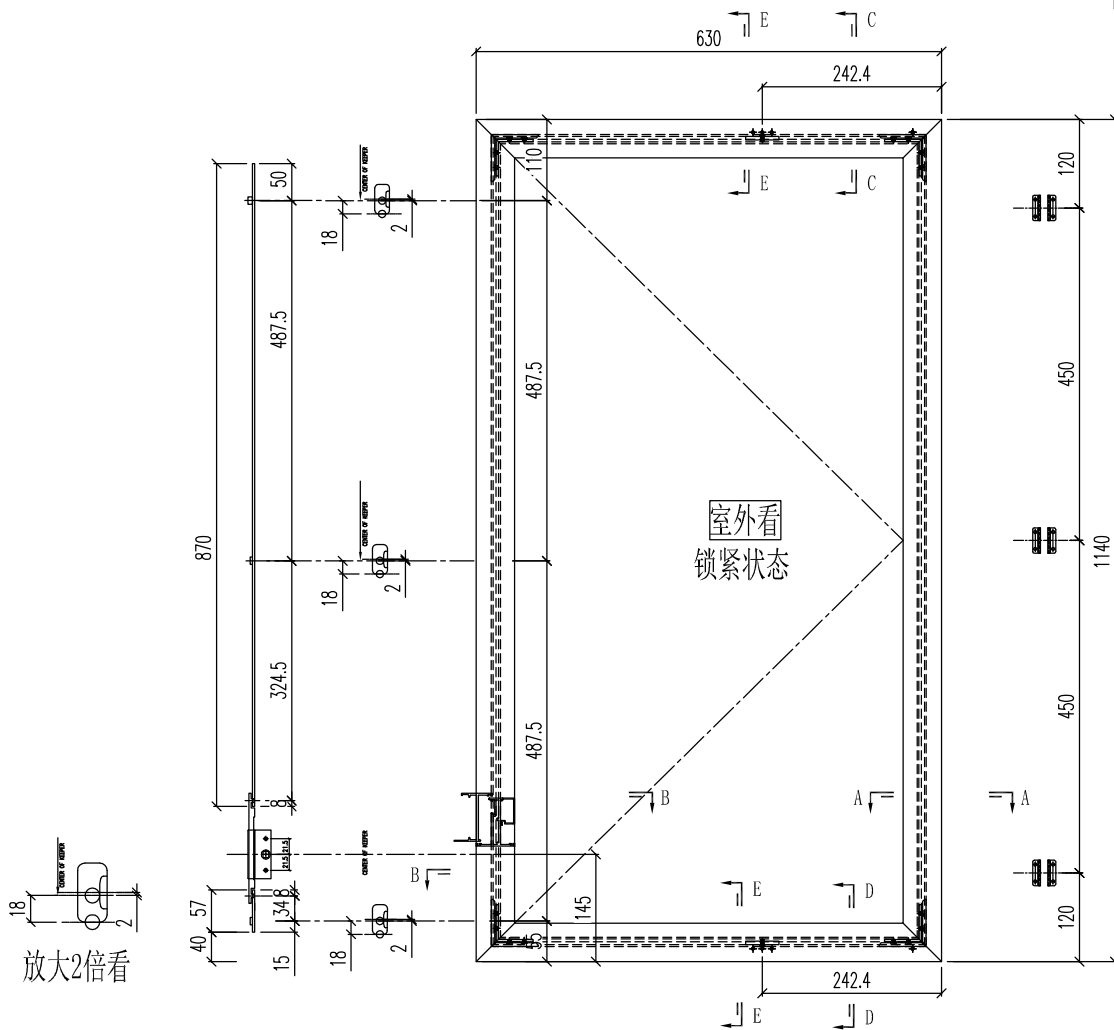

- 注：1) 采用SS601-16"扇撑；
2) 窗玉玻璃线横碰企；
3) 采用东城202-06锁点；

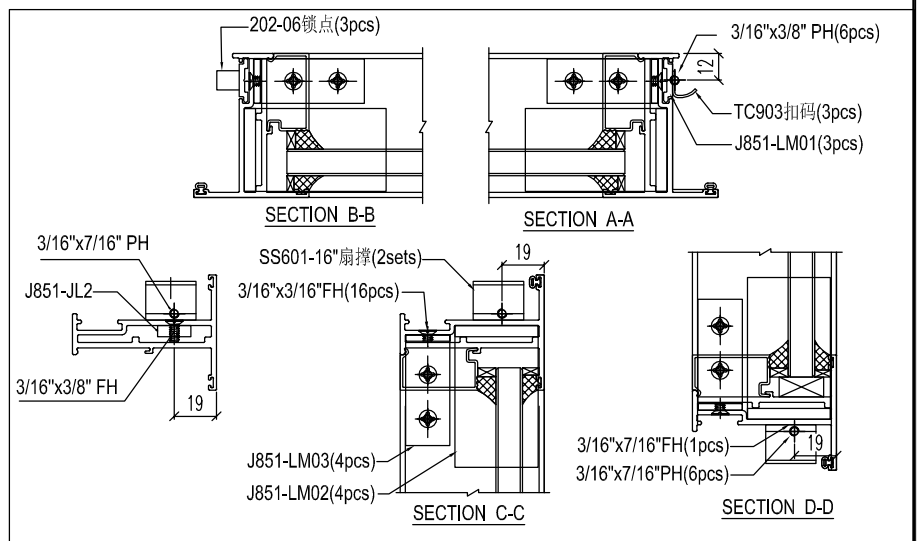

工程號	J-851	地盤	青衣明翹匯	附 件
名稱	窗玉組裝圖		採用	
材料	-		地盤	
顏色	-		工廠	

類別		物料斗號	
制圖	黃漢卿	2020.7.17	圖號 851-FY28
復核	王禮秋	2020.7.17	數量
日期	-	-	位置

编号	幅數
W64/T2	1

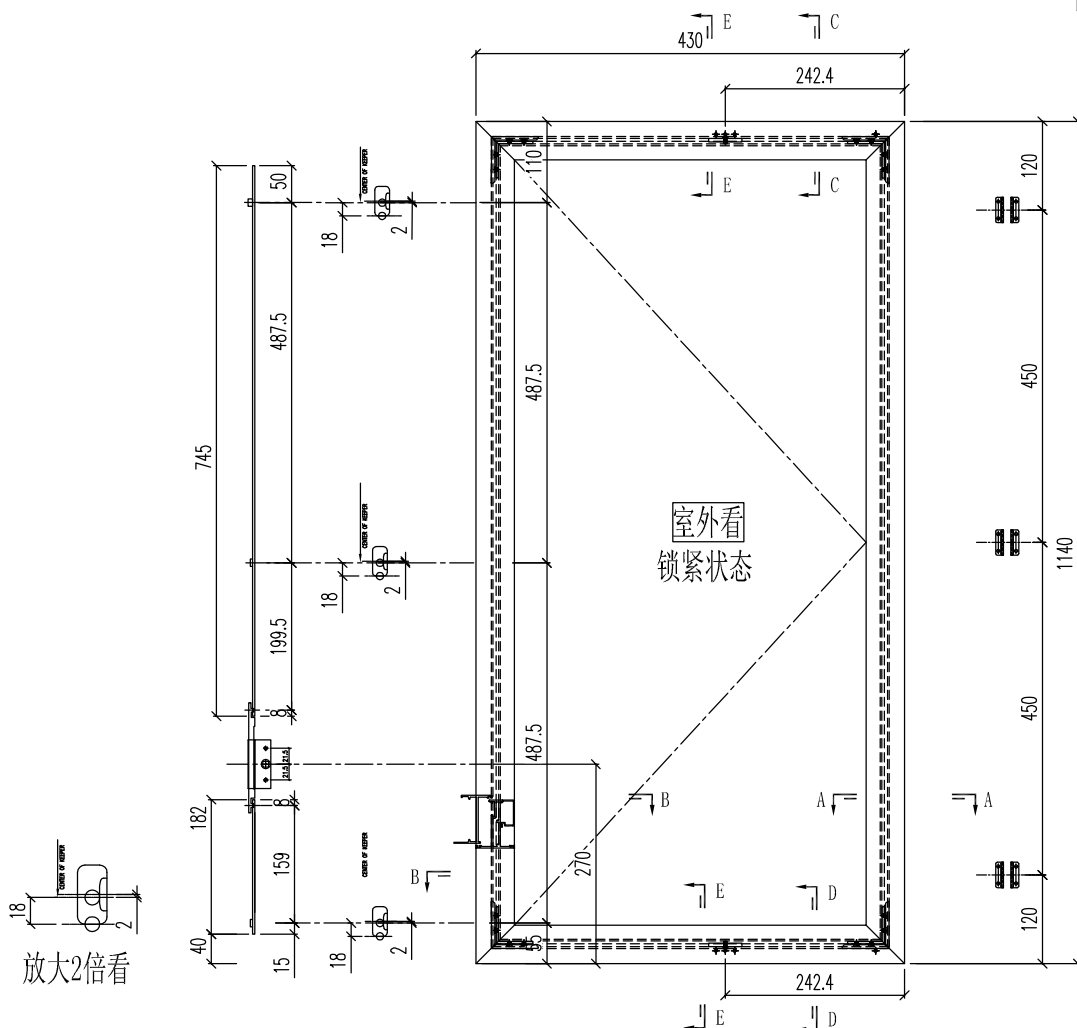

- 注: 1) 采用SS601-14"扇撑;
 2) 窗玉玻璃线横碰企;
 3) 采用东城202-06锁点;

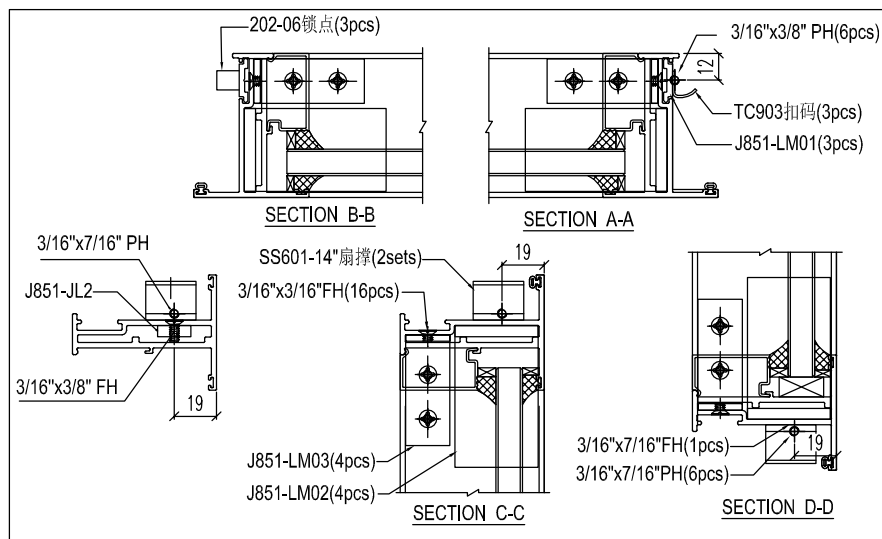

工程號	J-851	地盤	青衣明翹匯	附 件
名稱	窗玉組裝圖		採用	
材料	-		地盤	
顏色	-		工廠	

類別		物料料號	
制圖	黃漢卿	2020.7.17	圖號 851-FY29
修改	-	復核	王禮秋
日期	-	批准	

編號	幅數
W65/T2	1

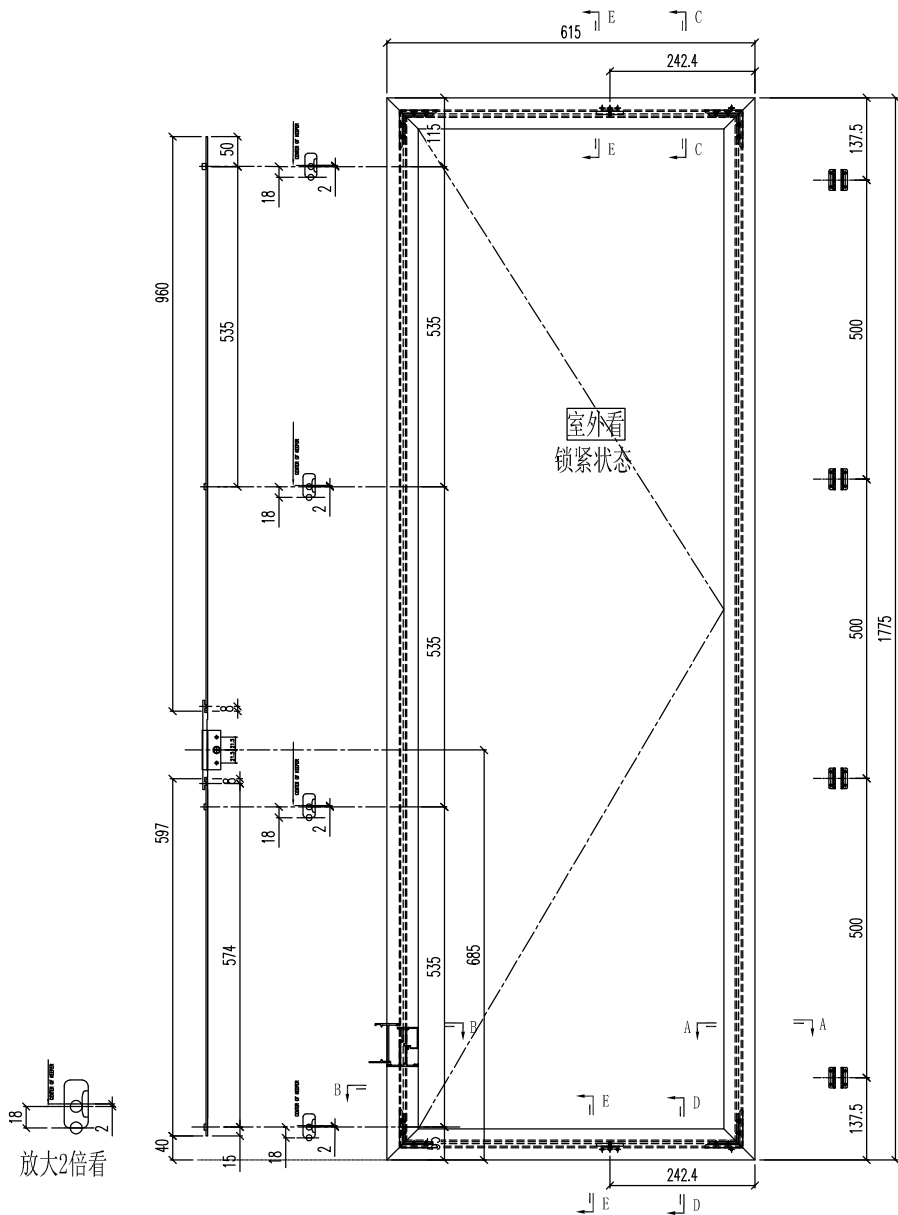

注：1) 采用SS601-16"扇撐；
2) 窗玉玻璃线横碰企；
3) 采用东城202-06锁点；

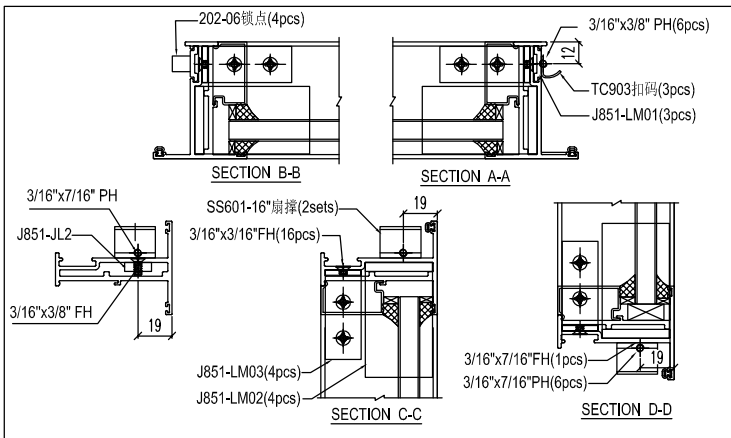

工程號	J-851	地盤	青衣明翹匯
名稱	窗玉組裝圖		採用
材料	-		地盤
顏色	-		工廠

附件	
----	--



美特鋁質 有限公司
MIDI Aluminium Fabricator Ltd.

類別		物料料號	
制圖	黃漢卿	2020.7.17	圖號 851-FY30
復核	王禮秋	2020.7.17	數量
批准			位置

修改	-	-	
日期	-	-	

编号	幅数
W54/T1	2

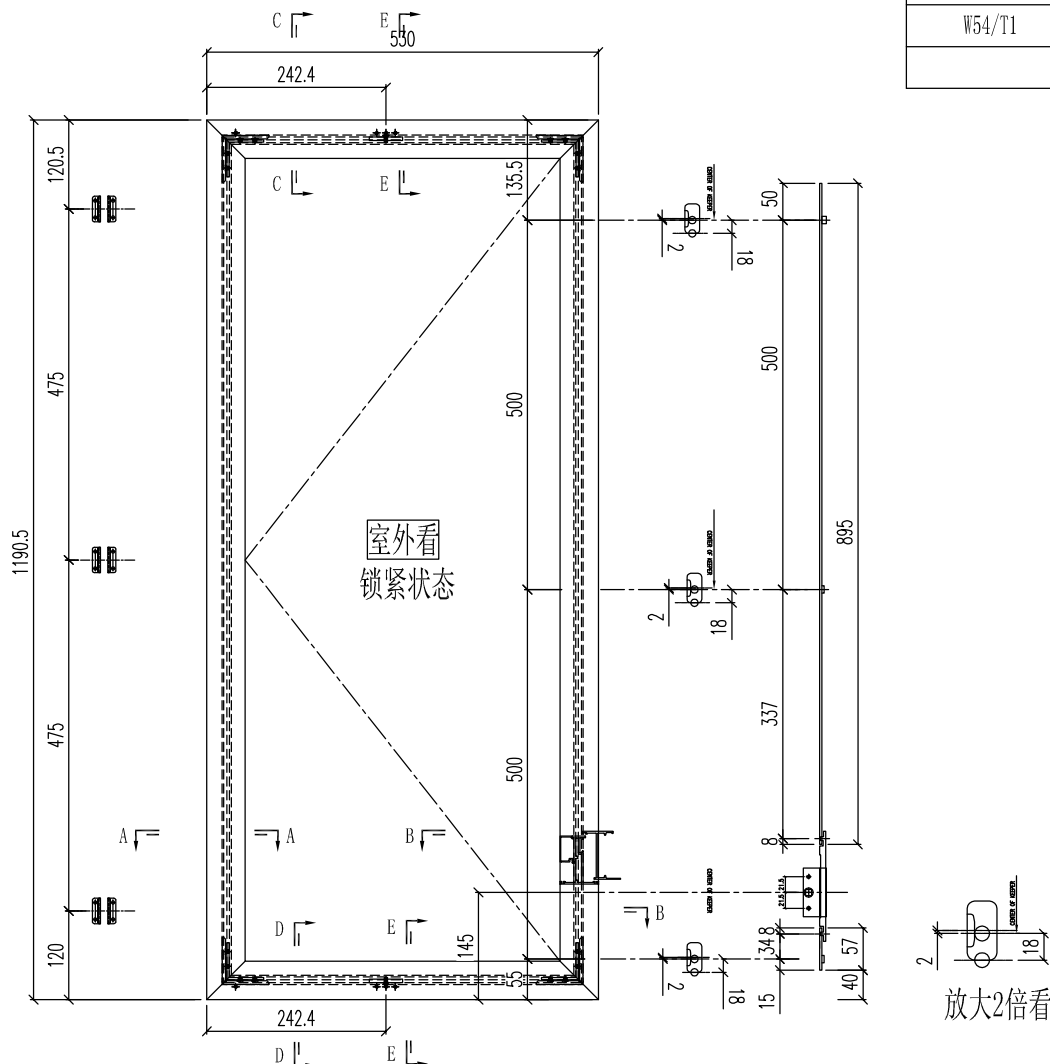

- 注: 1) 采用SS601-16"扇撑;
2) 窗玉玻璃线横碰企;
3) 采用东城202-06锁点;

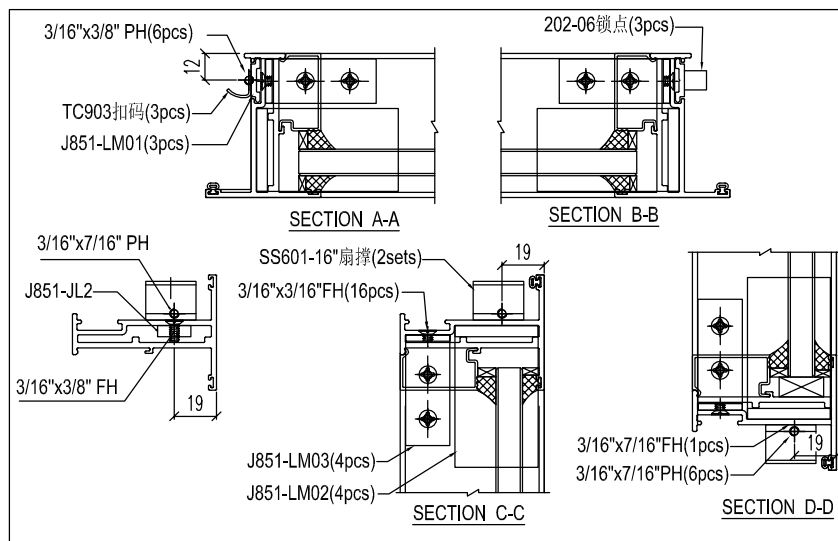

工程號	J-851	地盤	青衣明翹匯	附 件
名稱	窗玉組裝圖		採用	
材料	-		地盤	
顏色	-		工廠	

類別		物料號		
制圖	黃漢卿	2020.7.17	圖號	T1-W40A-BY1
修改	-	-	數量	4幅
日期	-	-	批准	

料號	名稱	單幅數量	長度 (mm)
PM0000083	60x3百葉巴	2	177
X85691	百葉片①	2	610
X85691	百葉片②	1	610

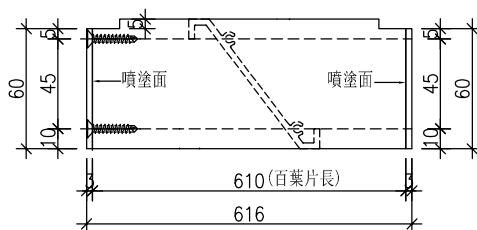
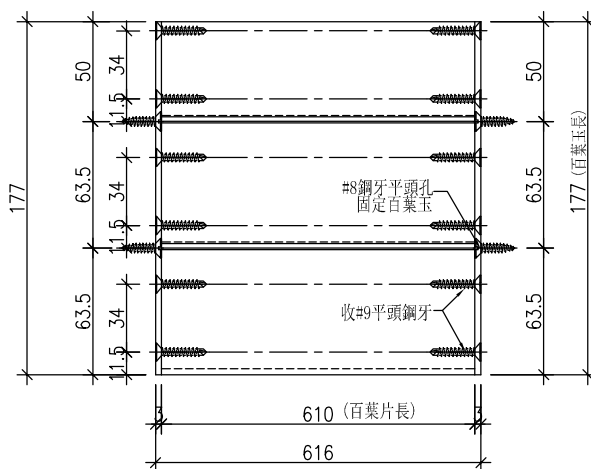
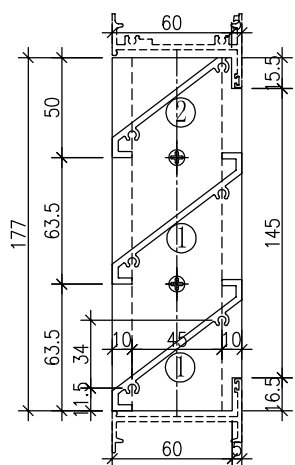

① 號百葉加工圖

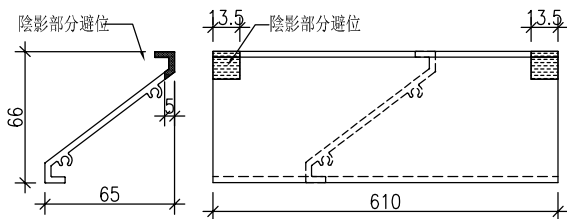

② 號百葉加工圖

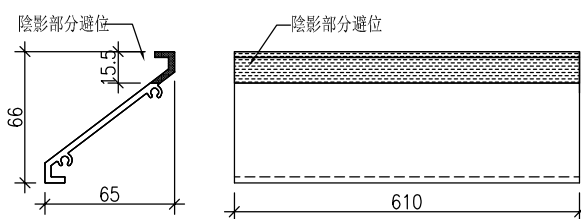

工程號	J-851	地盤	青衣明翹匯
名稱	百葉玉加工圖		採用
材料	PM0000083+X85691		地盤
顏色	UCT534193SC - 3 3COAT-灰色		工廠

附件



美特鋁質 有限公司
MIDI Aluminium Fabricator Ltd.

類別		物料號		
制圖	黃漢卿	2020.7.17	圖號	T1-W64-BY1
修改	-	-	數量	1幅
日期	-	-	批准	

料號	名稱	單幅數量	長度 (mm)
PM0000083	60x3百葉巴	2	177
X85691	百葉片①	2	412
X85691	百葉片②	1	412

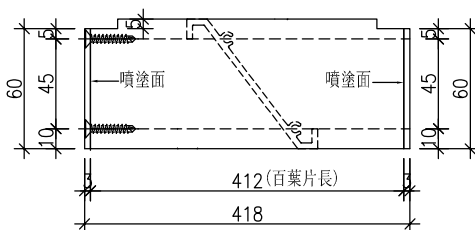
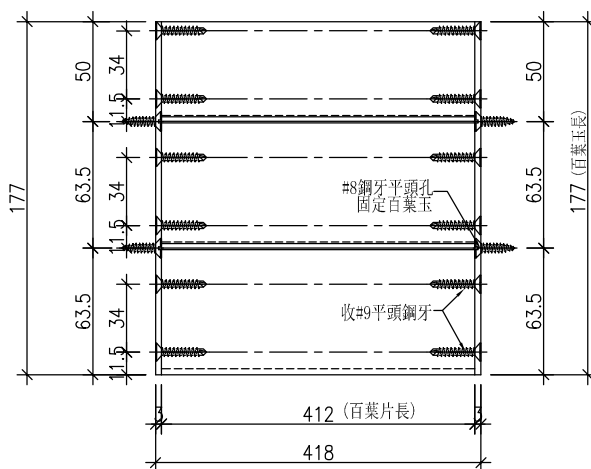
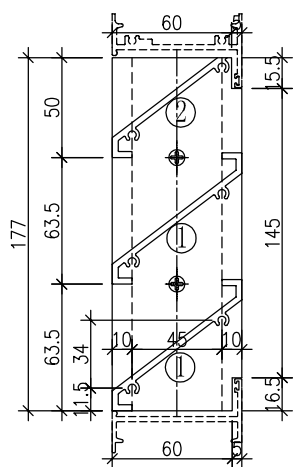

① 號百葉加工圖

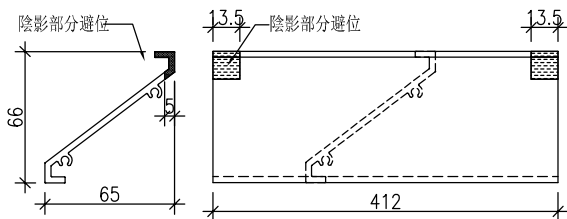

② 號百葉加工圖

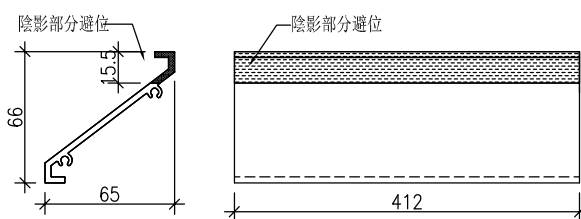

工程號	J-851	地盤	青衣明翹匯
名稱	百葉玉加工圖		採用
材料	PM0000083+X85691		地盤
顏色	UCT534193SC - 3 3COAT-灰色		工廠

附件



美特鋁質 有限公司
MIDI Aluminium Fabricator Ltd.

類別		物料號	
制圖	黃漢卿	2020.7.17	圖號 J851-W24-BQ1R
復核	王禮秋	2020.7.17	數量
批准			位置

修改	-	-	
日期	-	-	

加工数量: 1

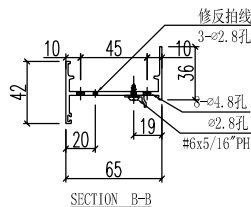
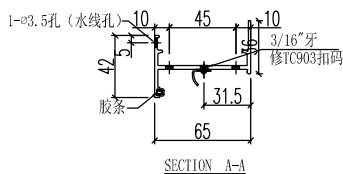
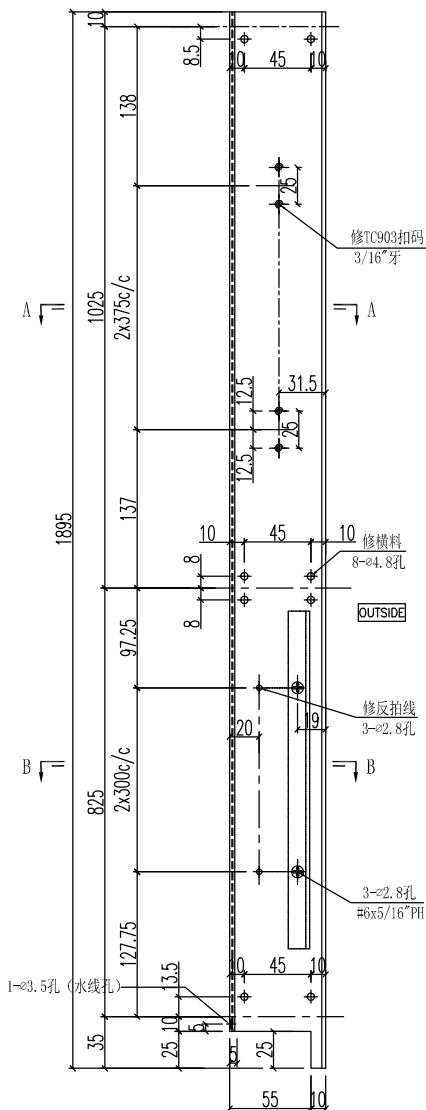

工程號	J-851	地盤	青衣明翹匯	附件
名稱	生边企		採用	
材料	X85679		地盤	
顏色	UCT534193SC - 3 3COAT-灰色		工廠	



美特鋁質有限公司
MIDI Aluminium Fabricator Ltd.

類別		物料料號	
制圖	黃漢卿	2020.7.17	圖號 J851-W24R-BQ1L
修改	-		數量
日期	-		位置
復核	王禮秋	2020.7.17	
批准			

加工数量: 1

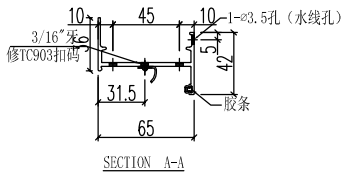
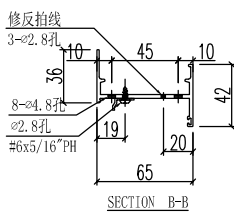
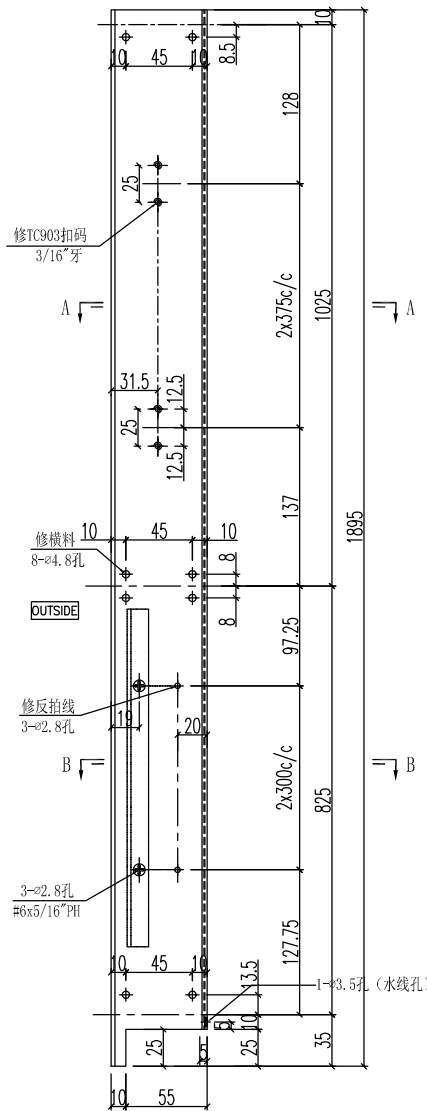

工程號	J-851	地盤	青衣明翹匯	附 件
名稱	生边企		採用	
材料	X85679		地盤	
顏色	UCT534193SC - 3 3COAT-灰色		工廠	



美特鋁質 有限公司
MIDI Aluminium Fabricator Ltd.

類別		物料斗號			
制圖	黃漢卿	2020.7.17	圖號	J851-W54-BQ1L	
復核	王禮秋	2020.7.17	數量		
批准			位置		

铝料编号	数量	长度L	长度L1	A	N	B
J851-W55A-BQ1L	1	1330	1310	130	3x350c/c	130
J851-W40A-BQ1L	1	1180	1160	130	2x450c/c	130
J851-W38B-BQ1L	2	1180	1160	130	2x450c/c	130
J851-W76R-BQ1L	26	1020	1000	130	2x370c/c	130

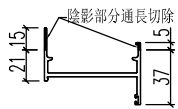
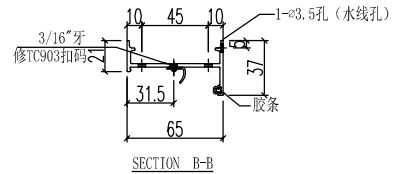
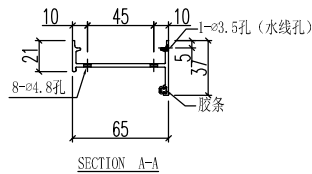
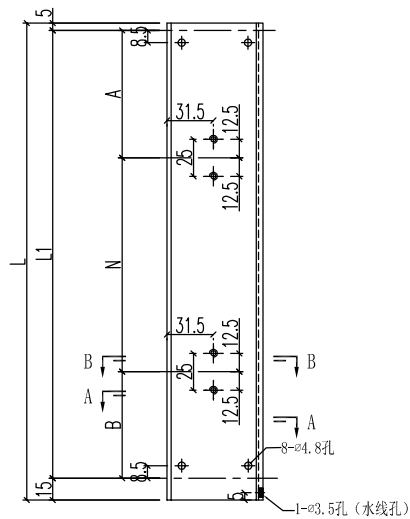

切料圖

工程號	J-851	地盤	青衣明翹匯	附件
名稱	生边企		採用	
材料	X85679		地盤	
顏色	UCT534193SC - 3 3COAT-灰色		工廠	



類別		物料料號		
制圖	黃漢卿	2020. 7. 17	圖號	J851-W54-BQ1R
修改	-	-	數量	
日期	-	-	位置	
復核	王禮秋	2020. 7. 17		
批准				

铝料编号	数量	长度L	长度L1	A	N	B
J851-W55A-BQ1R	1	1330	1310	120	3x375c/c	65
J851-W40A-BQ1R	1	1180	1160	120	2x487.5c/c	65
J851-W38B-BQ1R	2	1180	1160	120	2x487.5c/c	65
J851-W76R-BQ1R	26	1020	1000	120	2x407.5c/c	65

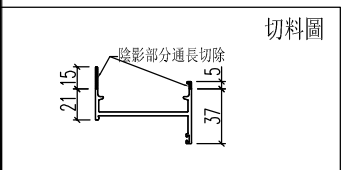
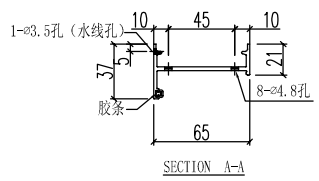
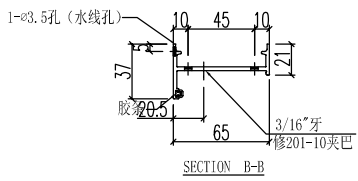
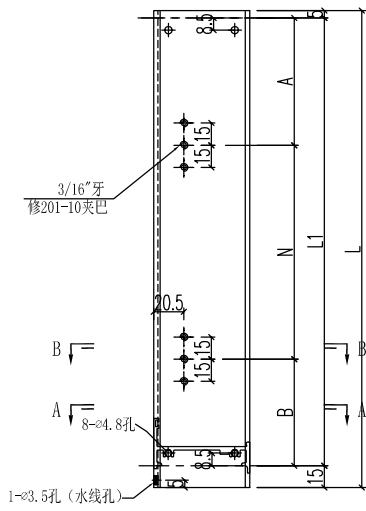

工程號	J-851	地盤	青衣明翹匯	附件
名稱	生边企		採用	
材料	X85679		地盤	
顏色	UCT534193SC - 3 3COAT-灰色		工廠	



美特鋁質 有限公司
MIDI Aluminium Fabricator Ltd.

類別		物料料號			
制圖	黃漢卿	2020.7.17	圖號	J851-W76-BQ1L	
修改	-	-	數量		
日期	-	-	批准		
			位置		

铝料编号	数量	长度L	长度L1	A	N	B
J851-W76-BQ1L	28	1020	1000	120	2x407.5c/c	65
J851-W64-BQ1L	1	1180	1160	120	2x487.5c/c	65
J851-W77-BQ1L	1	1130	1110	125	2x460c/c	65
J851-W40R-BQ1L	2	1180	1160	120	2x487.5c/c	65

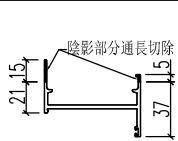
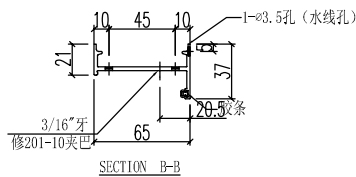
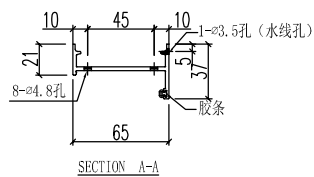
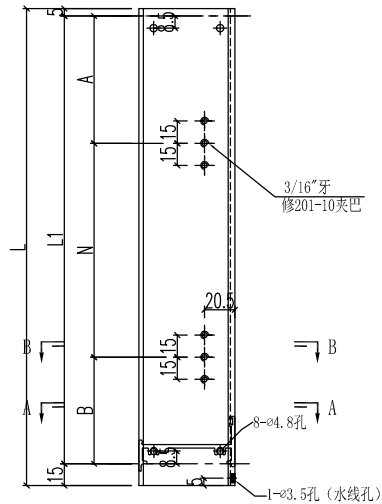

切料圖

工程號	J-851	地盤	青衣明翹匯	附件
名稱	生边企		採用	
材料	X85679		地盤	
顏色	UCT534193SC - 3 3COAT-灰色		工廠	



美特鋁質 有限公司
MIDI Aluminium Fabricator Ltd.

類別		物料料號			
制圖	黃漢卿	2020.7.17	圖號	J851-W76-BQ1R	
修改	-	-	數量		
日期	-	-	批准		
			位置		

铝料编号	数量	长度L	长度L1	A	N	B
J851-W76-BQ1R	28	1020	1000	130	2x370c/c	130
J851-W64-BQ1R	1	1180	1160	130	2x450c/c	130
J851-W77-BQ1R	1	1130	1110	140	2x415c/c	140
J851-W40R-BQ1R	2	1180	1160	130	2x450c/c	130

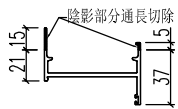
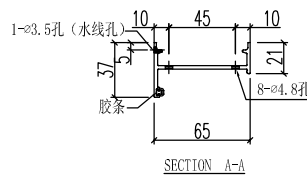
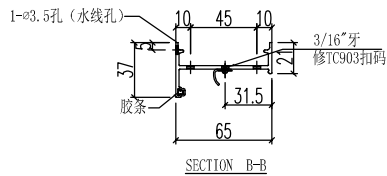
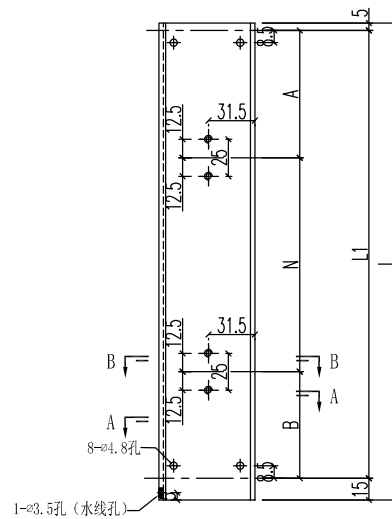

切料圖

工程號	J-851	地盤	青衣明翹匯	附件
名稱	生边企		採用	
材料	X85679		地盤	
顏色	UCT534193SC - 3 3COAT-灰色		工廠	



美特鋁質 有限公司
MIDI Aluminium Fabricator Ltd.

類別		物料號	
制圖	黃漢卿	2020.7.17	圖號 J851-W65-BQ1R
修改	-	復核	王禮秋
日期	-	批准	
			數量
			位置

加工数量: 1

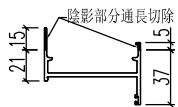
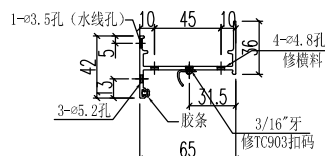
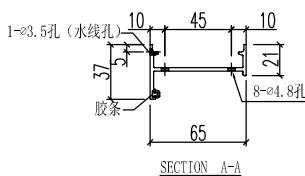
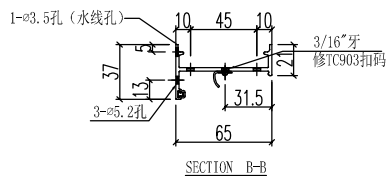
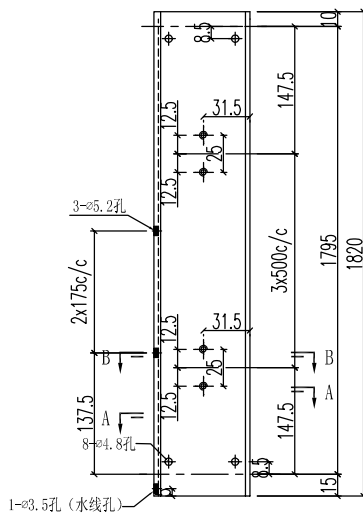

切料圖

工程號	J-851	地盤	青衣明翹匯	附件
名稱	生边企	採用		
材料	X85679	地盤		
顏色	UCT534193SC - 3 3COAT-灰色	工廠		

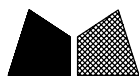

美特鋁質 有限公司
MIDI Aluminium Fabricator Ltd.

類別		物料號	
制圖	黃漢卿	2020.7.17	圖號 J851-W7-BQ1L
復核	王禮秋	2020.7.17	數量
日期	-	-	位置

加工数量: 1

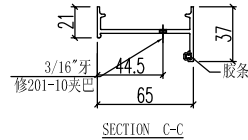
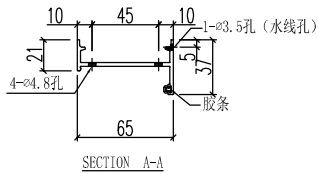
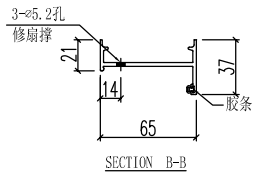
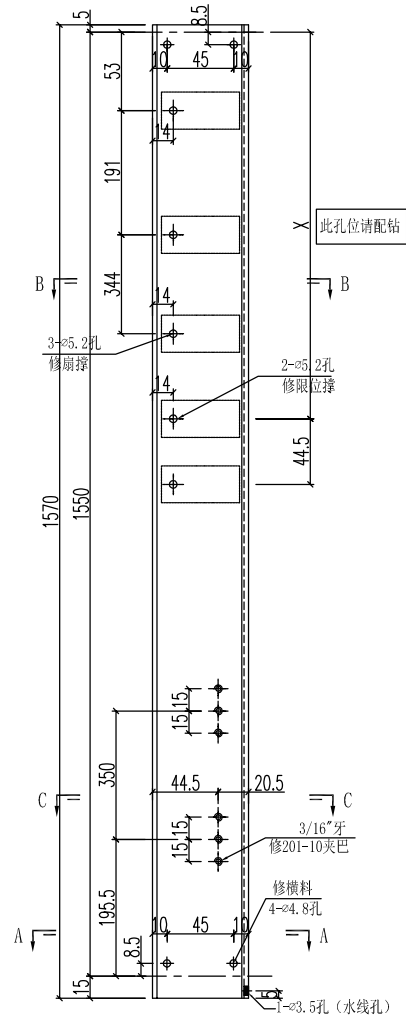

切料圖

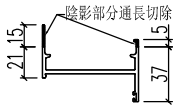

工程號	J-851	地盤	青衣明翹匯	附件
名稱	生边企	採用		
材料	X85679	地盤		
顏色	UCT534193SC - 3 3COAT-灰色	工廠		



類別		物料號	
制圖	黃漢卿	2020.7.17	圖號 J851-W7-BQ1R
復核	王禮秋	2020.7.17	數量
日期	-	-	位置

加工数量: 1

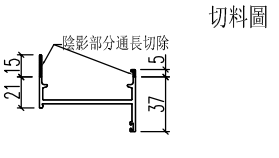
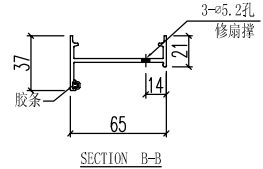
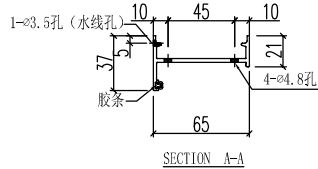
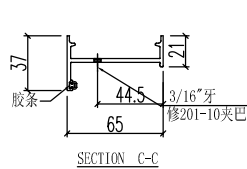
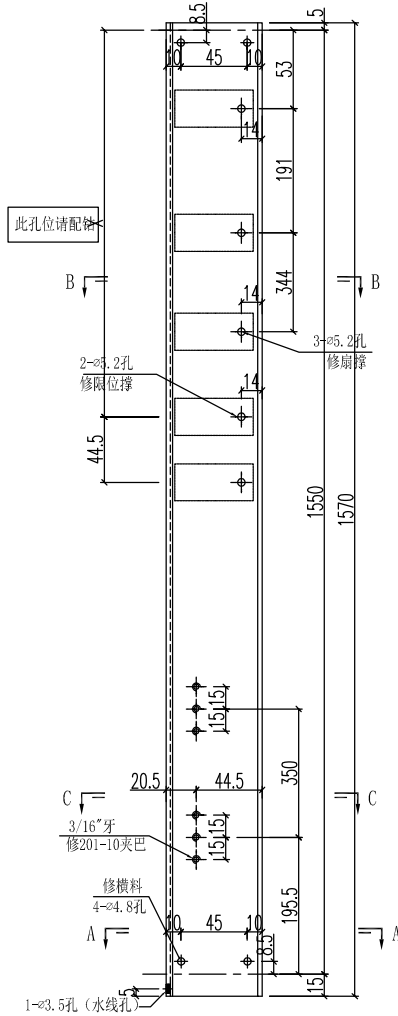

工程號	J-851	地盤	青衣明翹匯	附 件
名稱	生边企		採用	
材料	X85679		地盤	
顏色	UCT534193SC - 3 3COAT-灰色		工廠	



美特鋁質 有限公司
MIDI Aluminium Fabricator Ltd.

類別		物料斗號		
制圖	黃漢卿	2020.7.17	圖號	J851-W40A-BQ2L
修改	-		數量	
日期	-		位置	
復核	王禮秋	2020.7.17		
批准				

铝料编号	数量
J851-W40A-BQ2L	1
J851-W38B-BQ2L	2
J851-W64-BQ2L	1
J851-W40R-BQ2L	2

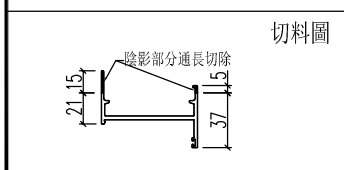
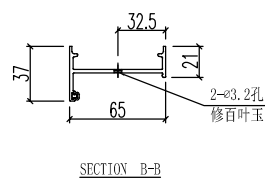
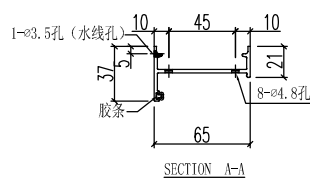
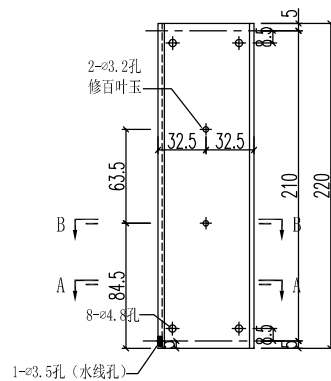

工程號	J-851	地盤	青衣明翹匯	附 件
名稱	生边企		採用	
材料	X85679		地盤	
顏色	UCT534193SC - 3 3COAT-灰色		工廠	



美特鋁質 有限公司
MIDI Aluminium Fabricator Ltd.

類別		物料編號		
制圖	黃漢卿	2020.7.17	圖號	J851-W40A-BQ2R
修改	-	-	數量	
日期	-	-	位置	
復核	王禮秋	2020.7.17		
批准				

鋁料編號	數量
J851-W40A-BQ2R	1
J851-W38B-BQ2R	2
J851-W64-BQ2R	1
J851-W40R-BQ2R	2

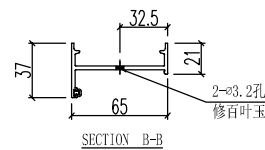
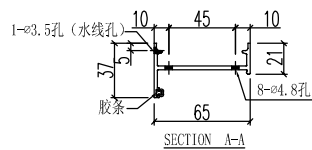
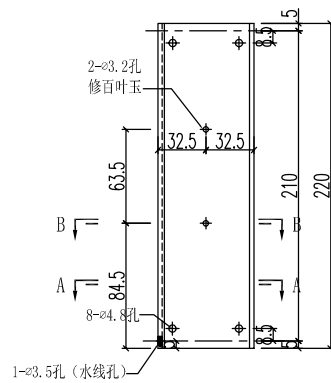

切料圖

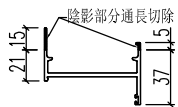

工程號	J-851	地盤	青衣明翹匯	附件
名稱	生边企		採用	
材料	X85679		地盤	
顏色	UCT534193SC - 3 3COAT-灰色		工廠	



美特鋁質 有限公司
MIDI Aluminium Fabricator Ltd.

類別		物料號	
制圖	黃漢卿	2020.7.17	圖號 J851-W54-BQ1L
修改	-	復核	王禮秋
日期	-	批准	
		數量	
		位置	

加工数量: 1

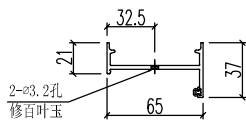
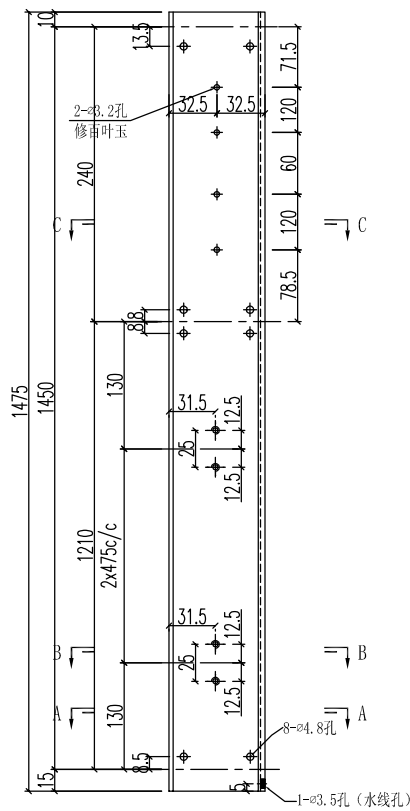

SECTION C-C

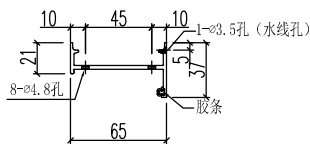

SECTION A-A

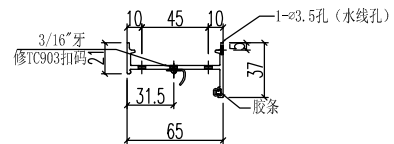

SECTION B-B

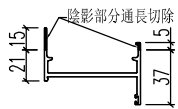

切料圖

工程號	J-851	地盤	青衣明翹匯	附件
名稱	生边企		採用	
材料	X85679		地盤	
顏色	UCT534193SC - 3 3COAT-灰色		工廠	



美特鋁質 有限公司
MIDI Aluminium Fabricator Ltd.

類別		物料號	
制圖	黃漢卿	2020.7.17	圖號 J851-W54-BQ1R
復核	王禮秋	2020.7.17	數量
批准			位置

加工数量: 1

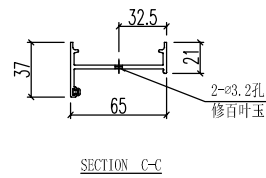
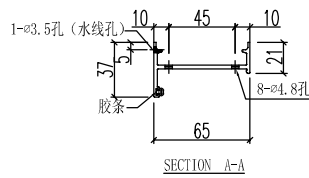
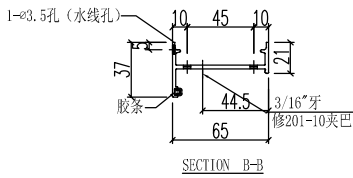
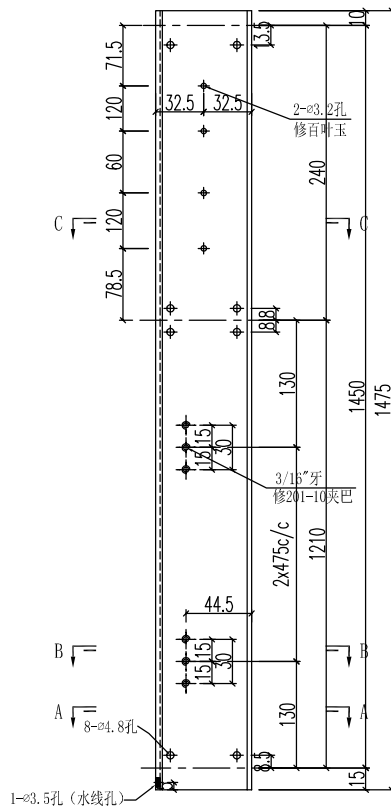

切料圖

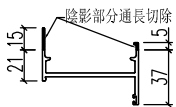

工程號	J-851	地盤	青衣明翹匯	附 件
名稱	生边企		採用	
材料	X85679		地盤	
顏色	UCT534193SC - 3 3COAT-灰色		工廠	



美特鋁質 有限公司
MIDI Aluminium Fabricator Ltd.

類別		物料料號	
制圖	黃漢卿	2020.7.17	圖號 J851-W24-JQ1L
修改	-	復核	王禮秋
日期	-	批准	

加工数量: 1

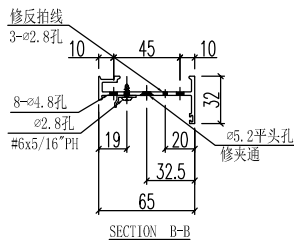
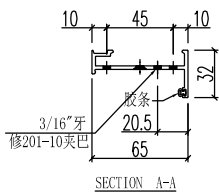
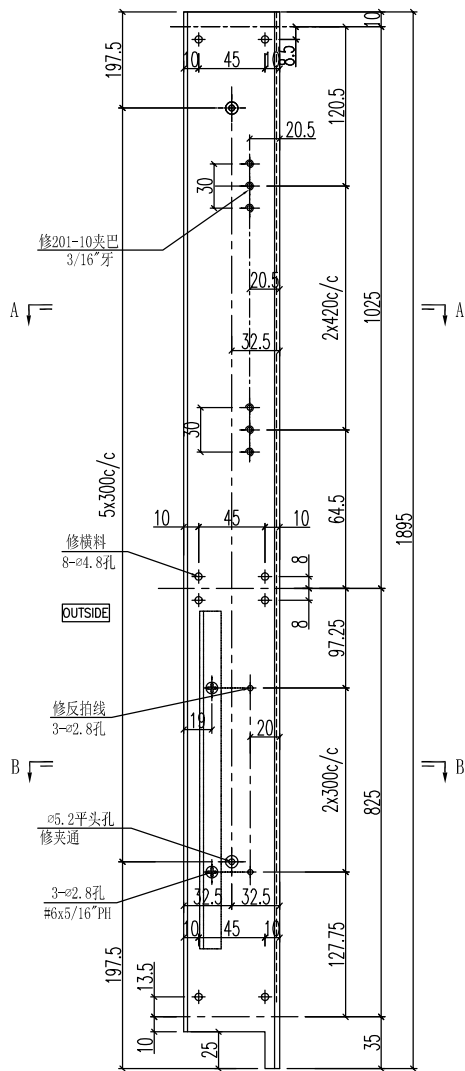
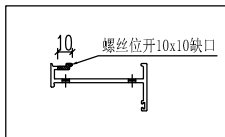

工程號	J-851	地盤	青衣明翹匯	附件
名稱	生夾企		採用	
材料	X85683		地盤	
顏色	UCT534193SC - 3 3COAT-灰色		工廠	



美特鋁質 有限公司
MIDI Aluminium Fabricator Ltd.

類別		物料料號	
制圖	黃漢卿	2020.7.17	圖號 J851-W24R-JQ1R
復核	王禮秋	2020.7.17	數量
日期	-	-	位置

加工数量: 1

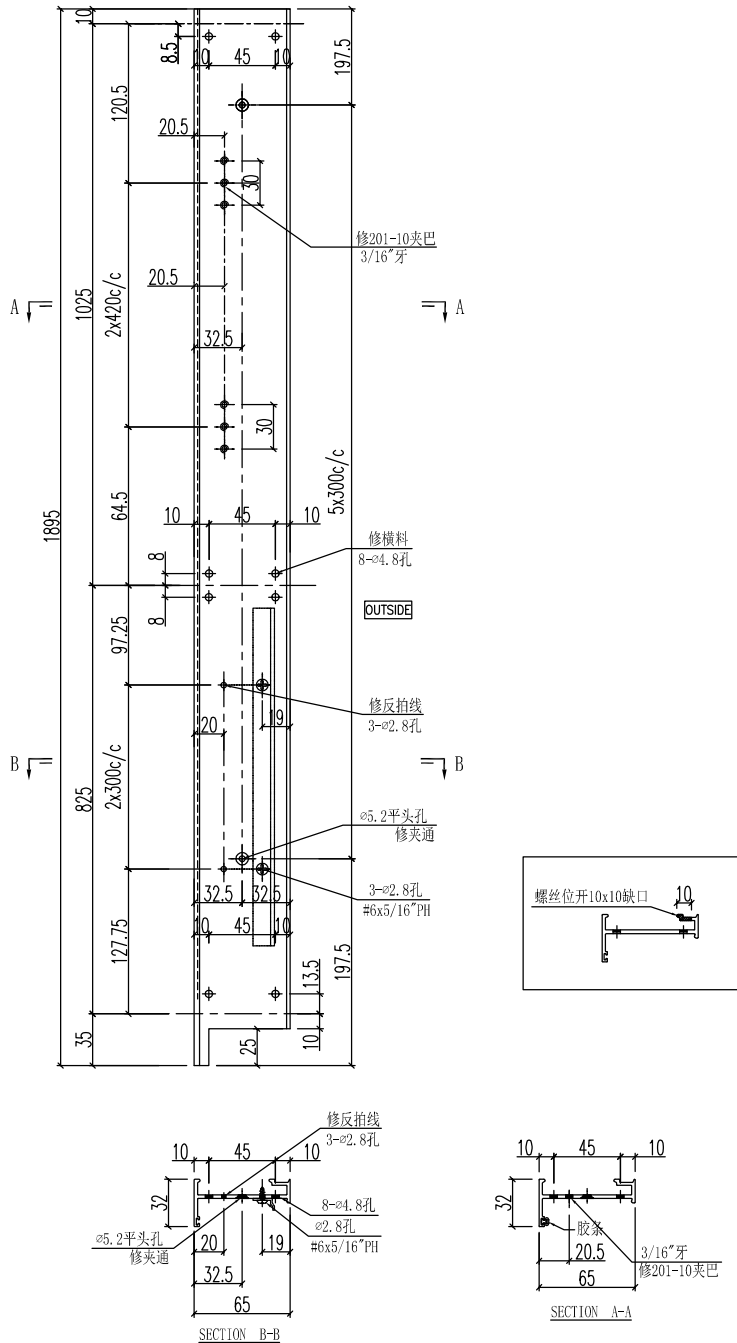

工程號	J-851	地盤	青衣明翹匯	附件
名稱	生夾企	採用		
材料	X85683	地盤		
顏色	UCT534193SC - 3 3COAT-灰色	工廠		



美特鋁質 有限公司
MIDI Aluminium Fabricator Ltd.

類別		物料號	
制圖	黃漢卿	2020.7.17	圖號 J851-W65-JQ1L
復核	王禮秋	2020.7.17	數量
批准			位置

加工数量: 1

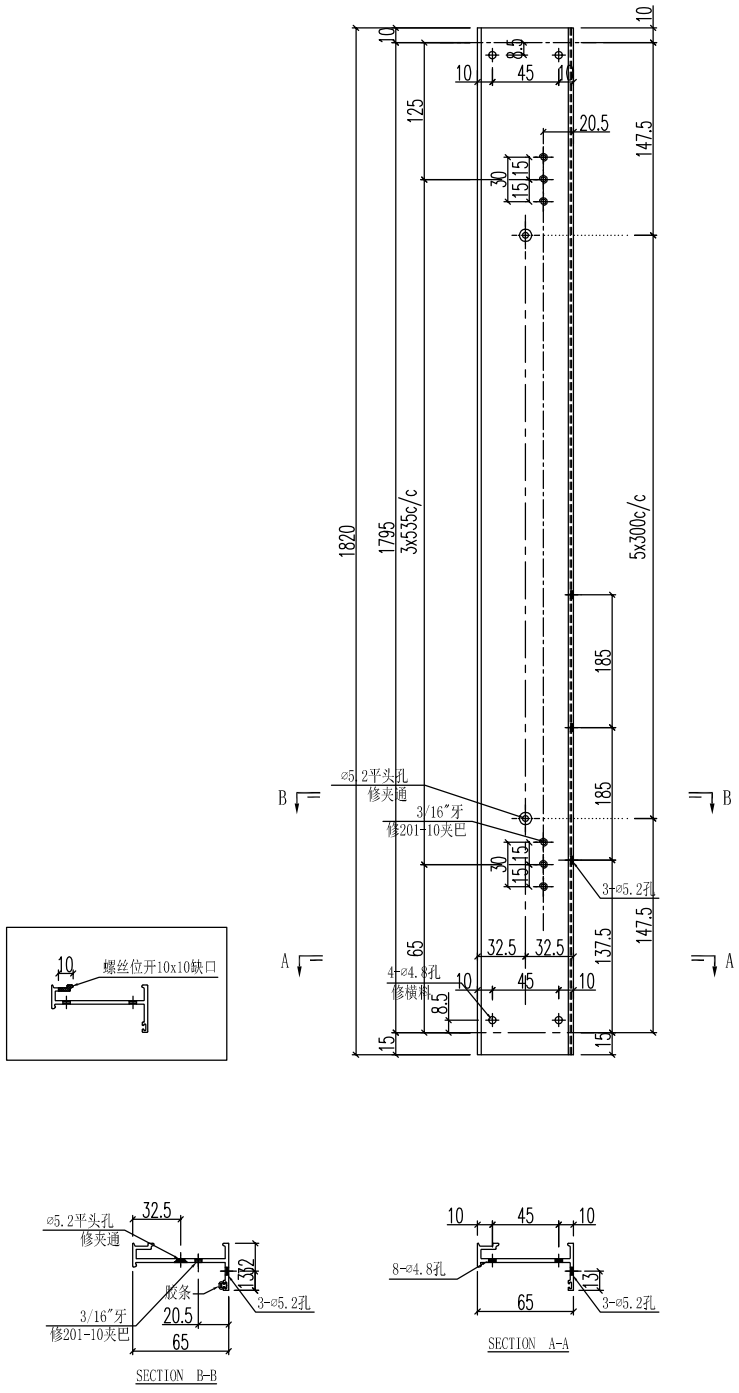

工程號	J-851	地盤	青衣明翹匯	附 件
名稱	生夾企		採用	
材料	X85683		地盤	
顏色	UCT534193SC - 3 3COAT-灰色		工廠	



美特鋁質 有限公司
MIDI Aluminium Fabricator Ltd.

類別		物料號	
制圖	黃漢卿	2020.7.17	圖號 J851-W65-GB1L
修改	-	-	數量
日期	-	-	位置
復核	王禮秋	2020.7.17	
批准			

加工数量: 1

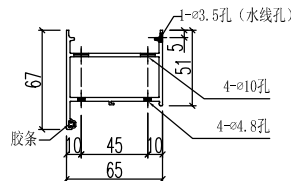
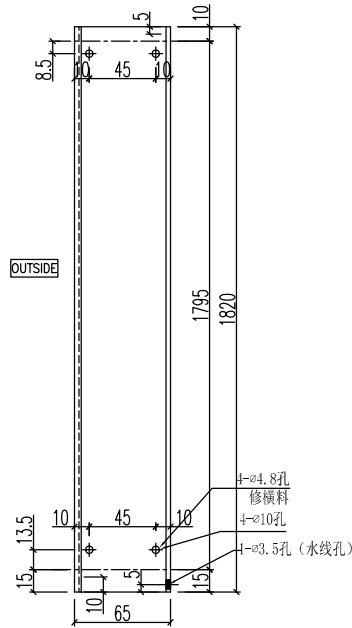

切料圖

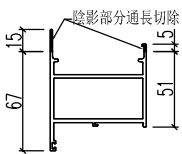

工程號	J-851	地盤	青衣明翹匯	附 件
名稱	梗邊企		採用	
材料	X85677		地盤	
顏色	UCT534193SC - 3 3COAT-灰色		工廠	



美特鋁質 有限公司
MIDI Aluminium Fabricator Ltd.

類別		物料號	
制圖	黃漢卿	2020.7.17	圖號 J851-W4-GB1L
修改	-	復核	王禮秋
日期	-	批准	
		數量	
		位置	

加工数量: 1

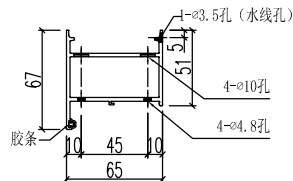
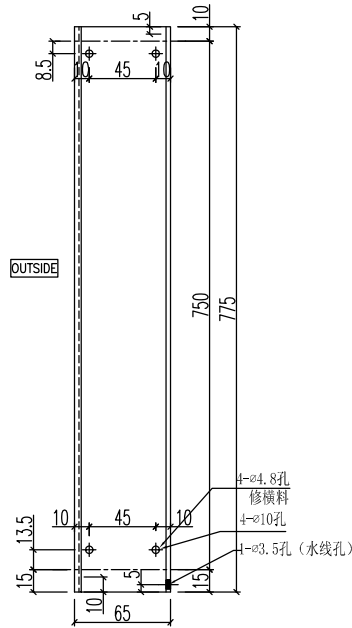

切料圖

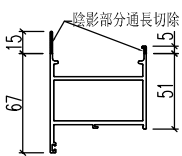

工程號	J-851	地盤	青衣明翹匯	附 件
名稱	梗邊企		採用	
材料	X85677		地盤	
顏色	UCT534193SC - 3 3COAT-灰色		工廠	



美特鋁質 有限公司
MIDI Aluminium Fabricator Ltd.

類別		物料號	
制圖	黃漢卿	2020.7.17	圖號 J851-W4-GB1R
復核	王禮秋	2020.7.17	數量
批准			位置

加工数量: 1

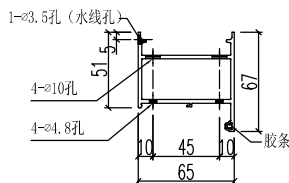
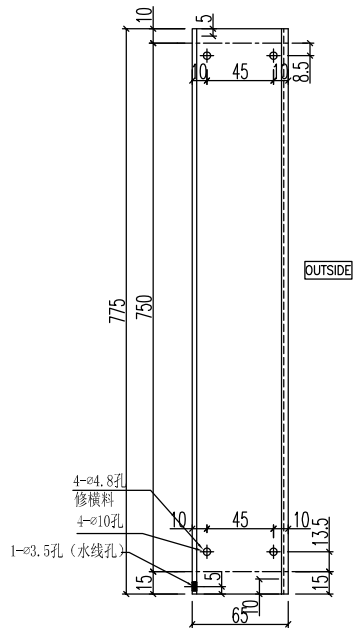

切料圖

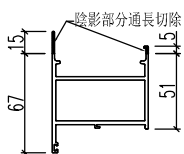

工程號	J-851	地盤	青衣明翹匯	附 件
名稱	梗邊企		採用	
材料	X85677		地盤	
顏色	UCT534193SC - 3 3COAT-灰色		工廠	



美特鋁質 有限公司
MIDI Aluminium Fabricator Ltd.

類別		物料號	
制圖	黃漢卿	2020.7.17	圖號 J851-W65-GJ1R
復核	王禮秋	2020.7.17	數量
批准			位置

加工数量: 1

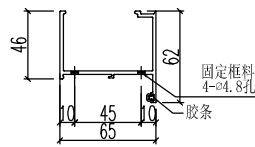
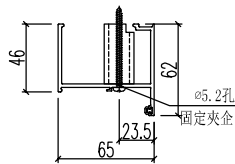
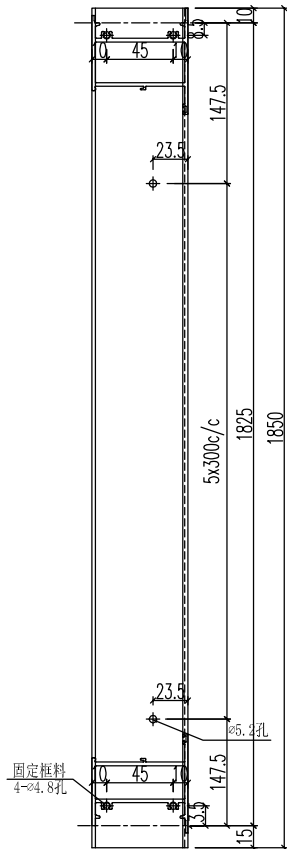

工程號	J-851	地盤	青衣明翹匯	附 件
名稱	梗夾企		採用	
材料	X85682		地盤	
顏色	UCT534193SC - 3 3COAT-灰色		工廠	

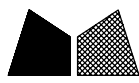

美特鋁質 有限公司
MIDI Aluminium Fabricator Ltd.

類別		物料號	
制圖	黃漢卿	2020.7.17	圖號 J851-W4-GJ1L
復核	王禮秋	2020.7.17	數量
批准			位置

加工数量: 3

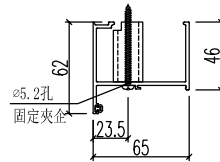
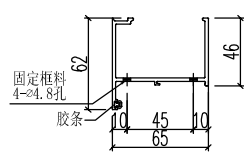
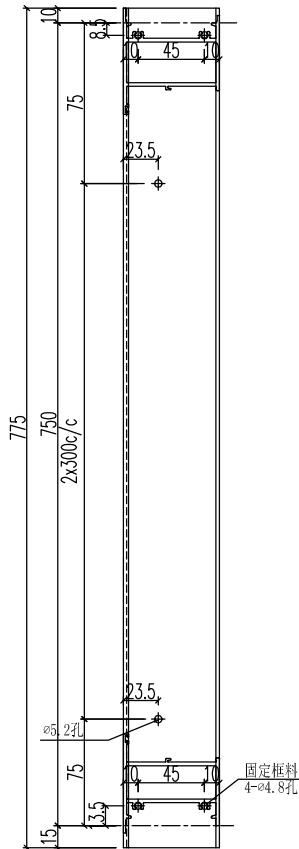

工程號	J-851	地盤	青衣明翹匯	附 件
名稱	梗夾企		採用	
材料	X85682		地盤	
顏色	UCT534193SC - 3 3COAT-灰色		工廠	

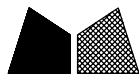

美特鋁質 有限公司
MIDI Aluminium Fabricator Ltd.

類別		物料料號	
制圖	黃漢卿	2020. 7. 17	圖號 J851-W4-GJ1R
復核	王禮秋	2020. 7. 17	數量
批准			位置

加工数量: 3

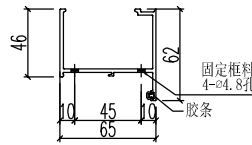
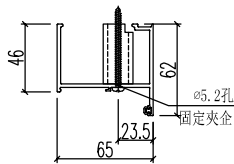
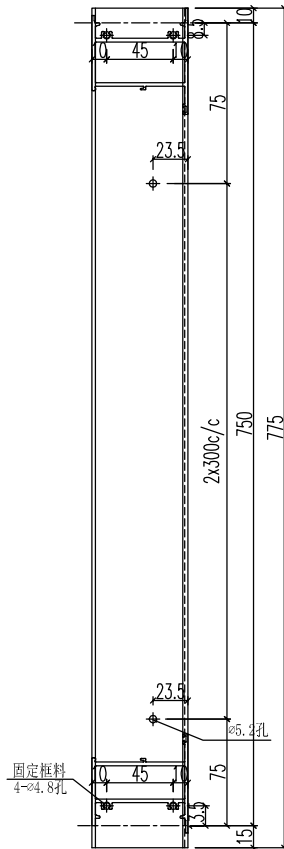

工程號	J-851	地盤	青衣明翹匯	附 件
名稱	梗夾企		採用	
材料	X85682		地盤	
顏色	UCT534193SC - 3 3COAT-灰色		工廠	

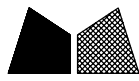

美特鋁質 有限公司
MIDI Aluminium Fabricator Ltd.

類別		物料號	
制圖	黃漢卿	2020.7.17	圖號 J851-W65-JT1
修改	-		數量
日期	-		位置
復核	王禮秋	2020.7.17	
批准			

加工数量: 1

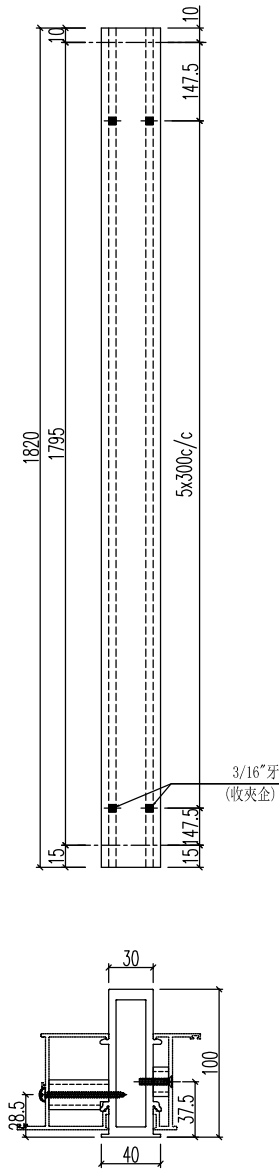

工程號	J-851	地盤	青衣明翹匯	附 件
名稱	夾通	採用		
材料	X85684	地盤		
顏色	UCT534193SC - 3 3COAT-灰色	工廠		



美特鋁質 有限公司
MIDI Aluminium Fabricator Ltd.

類別		物料號	
制圖	黃漢卿	2020.7.17	圖號 J851-W4-JT1
修改	-		數量
日期	-		位置
復核	王禮秋	2020.7.17	
批准			

加工数量: 3

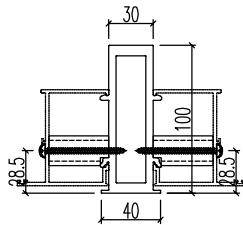
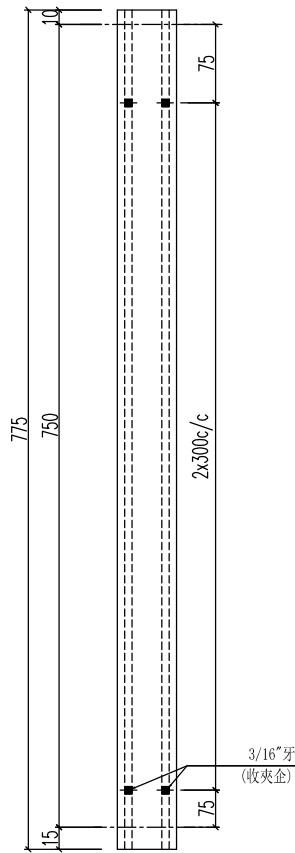

工程號	J-851	地盤	青衣明翹匯	附 件
名稱	夾通	採用		
材料	X85684	地盤		
顏色	UCT534193SC - 3 3COAT-灰色	工廠		



美特鋁質 有限公司
MIDI Aluminium Fabricator Ltd.

類別		物料號	
制圖	黃漢卿	2020.7.17	圖號 J851-W24-PX1
復核	王禮秋	2020.7.17	數量
批准			位置

加工数量: 4

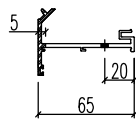
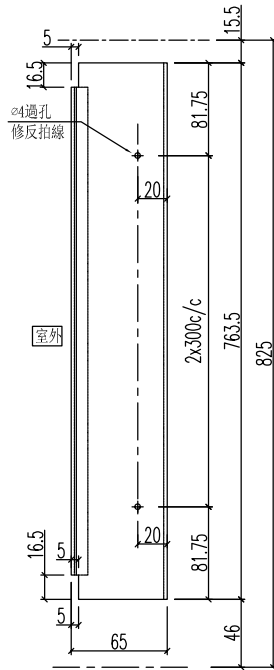

工程號	J-851	地盤	青衣明翹匯	附 件
名稱	反拍線		採用	
材料	X85681		地盤	
顏色	UCT534193SC - 3 3COAT-灰色		工廠	



美特鋁質 有限公司
MIDI Aluminium Fabricator Ltd.

類別		物料號	
制圖	黃漢卿	2020.7.17	圖號 J851-W24-DJ1
復核	王禮秋	2020.7.17	數量
批准			位置

加工数量: 4

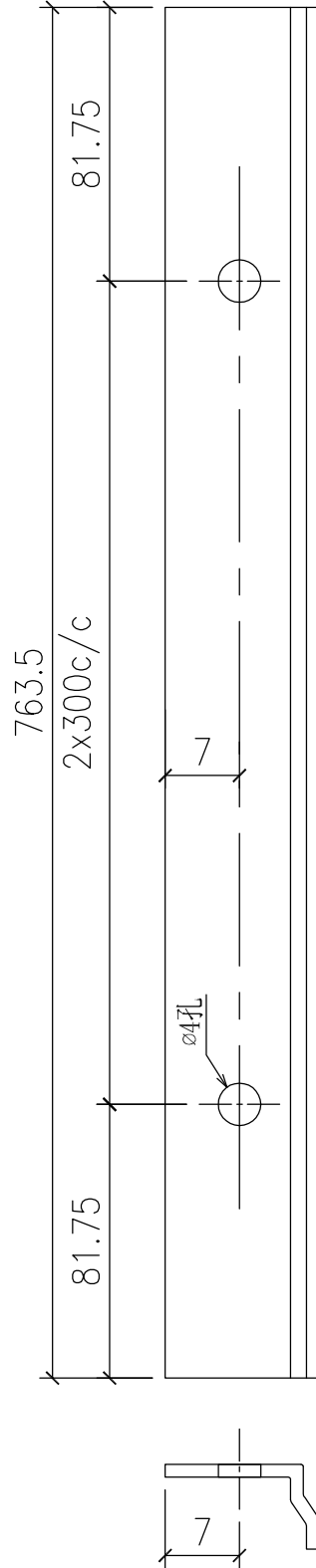

工程號	J-851	地盤	青衣明翹匯	附件
名稱	反拍線擋膠鋁角	採用		
材料	X84545	地盤		
顏色	MILL	工廠		



美特鋁質 有限公司
MIDI Aluminium Fabricator Ltd.

類別		物料號	
制圖	黃漢卿	2020.7.17	圖號 J851-W24-SDH1
復核	王禮秋	2020.7.17	數量
日期	-	-	位置

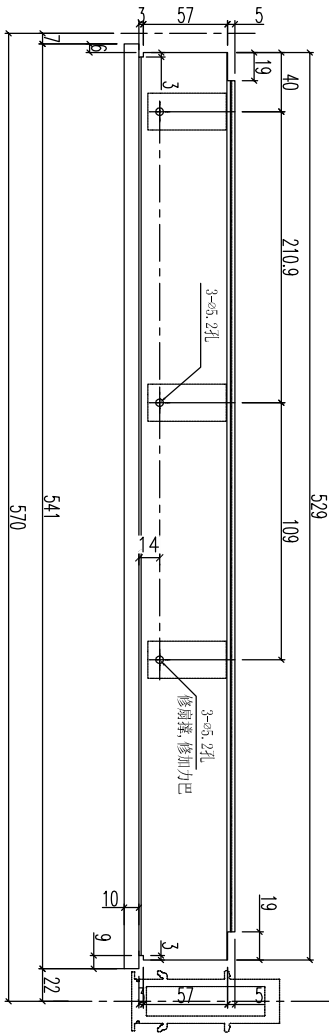
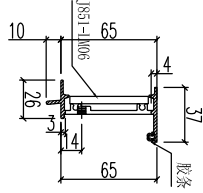
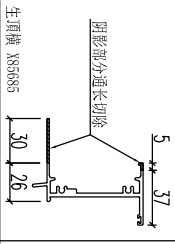

物料編號	數量	備註
J851-W24R-SDH1	1	

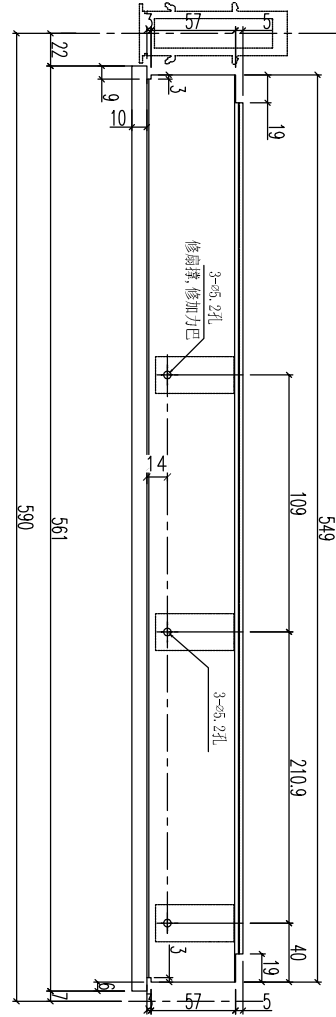
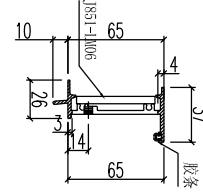
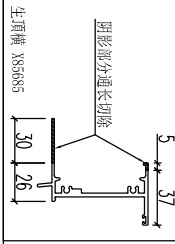

物料編號	數量	備註
J851-W24-SDH1	1	

工程號	J-851	地盤	青衣明翹匯
名稱	生頂橫	採用	
材料	X85685	地盤	
顏色	UCT534193SC - 3 3COAT-灰色	工廠	

附件	
----	--



美特鋁質 有限公司
MIDI Aluminium Fabricator Ltd.

類別		物料料號		
制圖	黃漢卿	2020.7.17	圖號	J851-W64-SDH1
修改	-		數量	
日期	-		位置	
			復核	王禮秋
			批准	

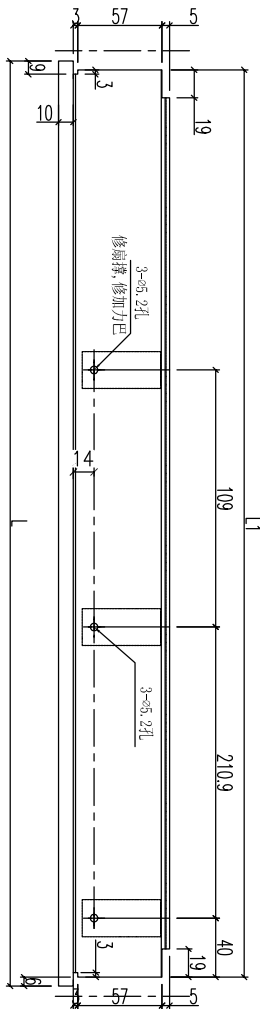
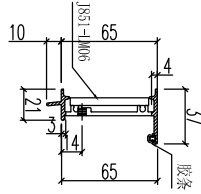
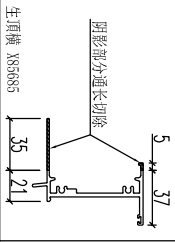

物料编号	数量	长度L	长度L1	备注
J851-W64-SDH1	1	436	424	

工程號	J-851	地盤	青衣明翹匯	附 件
名稱	生頂橫		採用	
材料	X85685		地盤	
顏色	UCT534193SC - 3 3COAT-灰色		工廠	



美特鋁質 有限公司
MIDI Aluminium Fabricator Ltd.

類別		物料料號	
制圖	黃漢卿	2020.7.17	圖號 J851-W55A-SDH1
修改	-		數量
日期	-		位置
		復核	王禮秋
		批准	

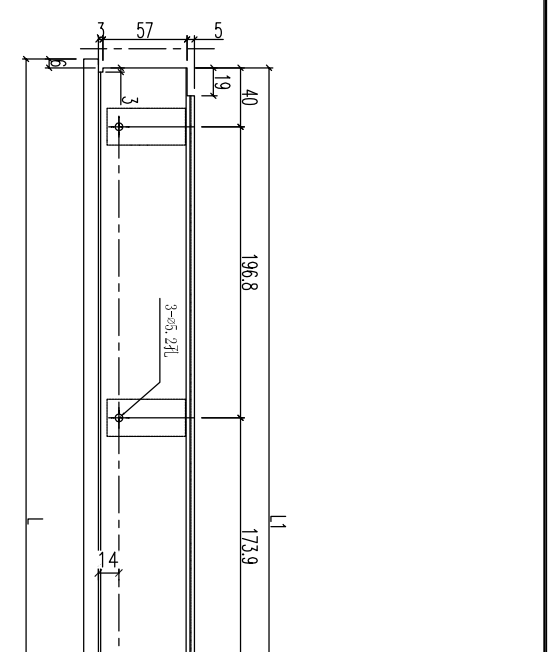
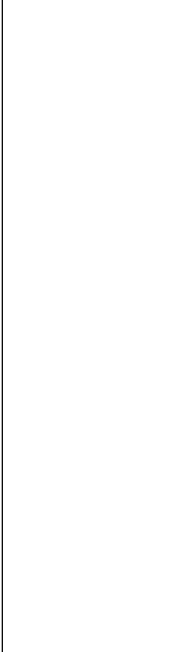
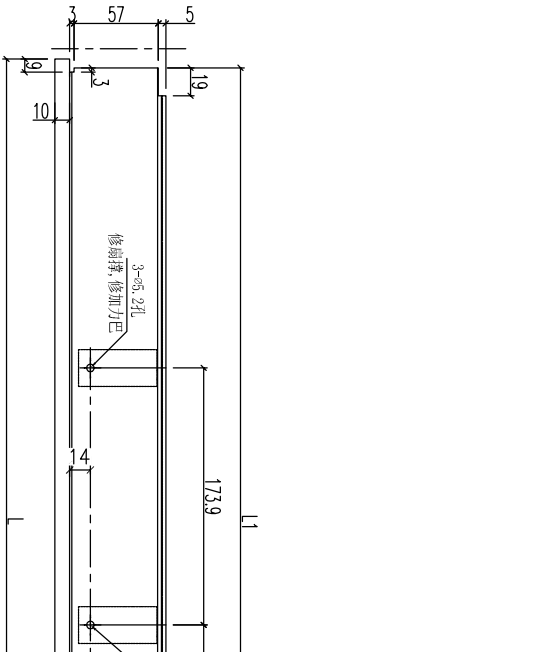
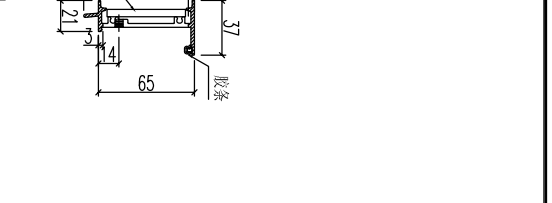
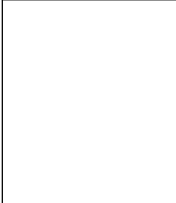
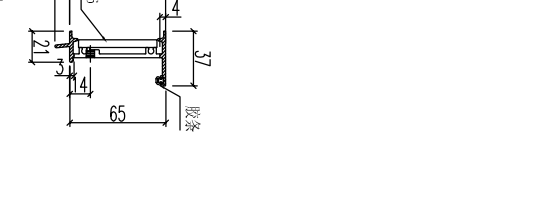
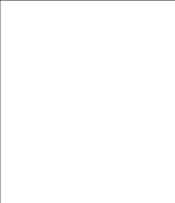
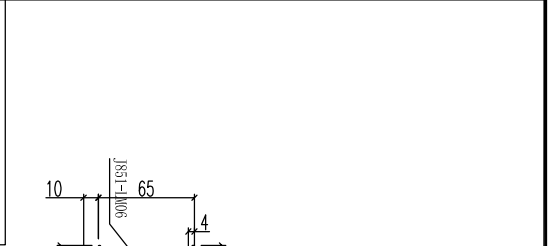
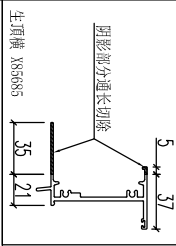
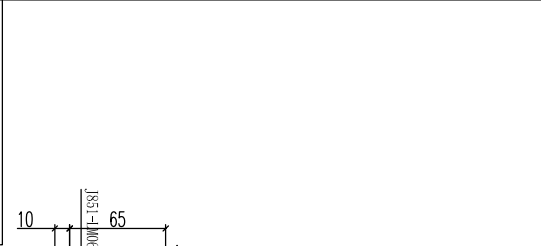
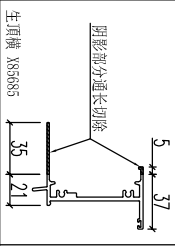

物料編號	數量	長度L	長度L1	備注
J851-W65-SDH1	1	621	609	
J851-W77-SDH1	1	636	624	
J851-W40R-SDH1	2	636	624	

物料編號	數量	長度L	長度L1	備注
J851-W55A-SDH1	1	686	674	
J851-W40A-SDH1	1	636	624	
J851-W38B-SDH1	2	636	624	

工程號	J-851	地盤	青衣明翹匯
名稱	生頂橫	採用	
材料	X85685	地盤	
顏色	UCT534193SC - 3 3COAT-灰色	工廠	

附件	
----	--



美特鋁質 有限公司
MIDI Aluminium Fabricator Ltd.

類別		物料料號		
制圖	黃漢卿	2020.7.17	圖號	J851-W76-SDH1
修改	-		數量	
日期	-		位置	
		復核	王禮秋	2020.7.17
		批准		

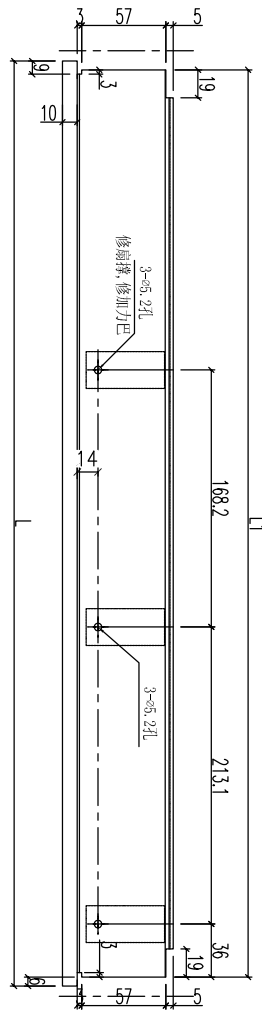
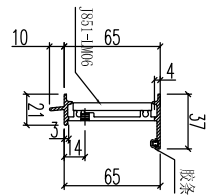
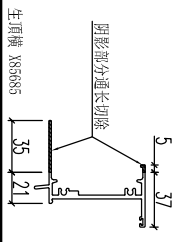

物料编号	数量	长度L	长度L1	备注
J851-W76-SDH1	28	586	574	

工程號	J-851	地盤	青衣明翹匯	附 件
名稱	生頂橫		採用	
材料	X85685		地盤	
顏色	UCT534193SC - 3 3COAT-灰色		工廠	



美特鋁質 有限公司
MIDI Aluminium Fabricator Ltd.

類別		物料料號		
制圖	黃漢卿	2020.7.17	圖號	J851-W76R-SDH1
修改	-	-	數量	
日期	-	-	位置	
復核	王禮秋	2020.7.17		
批准				

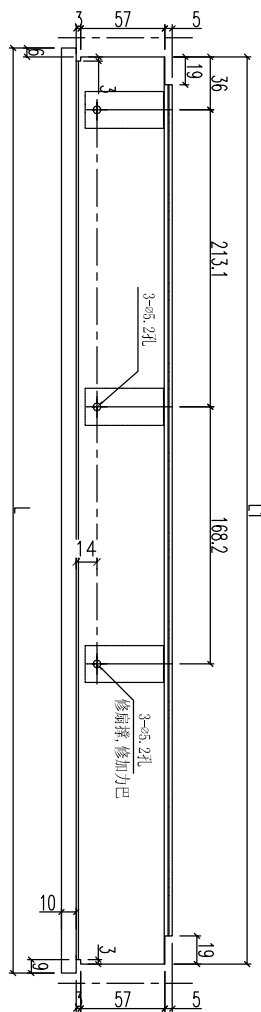
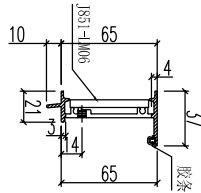
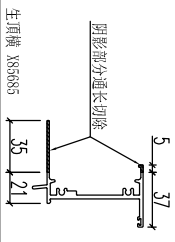

物料编号	数量	长度L	长度L1	备注
J851-W76R-SDH1	26	586	574	

工程號	J-851	地盤	青衣明翹匯	附 件
名稱	生頂橫		採用	
材料	X85685		地盤	
顏色	UCT534193SC - 3 3COAT-灰色		工廠	



美特鋁質 有限公司
MIDI Aluminium Fabricator Ltd.

類別		物料料號		
制圖	黃漢卿	2020.7.17	圖號	J851-W7-SDH1
修改	-	-	數量	
日期	-	-	位置	
復核	王禮秋	2020.7.17		
批准				

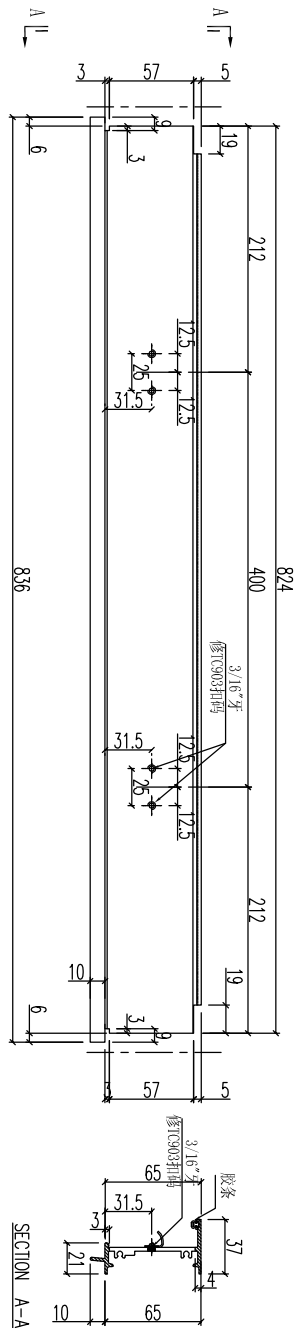
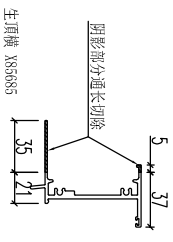

數量	1
备注	

工程號	J-851	地盤	青衣明翹匯	附 件
名稱	生頂橫		採用	
材料	X85685		地盤	
顏色	UCT534193SC - 3 3COAT-灰色		工廠	

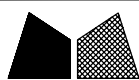

美特鋁質 有限公司
MIDI Aluminium Fabricator Ltd.

類別		物料料號		
制圖	黃漢卿	2020.7.17	圖號	J851-W64-SD1
修改	-		數量	
日期	-		位置	
			復核	王禮秋
			批准	

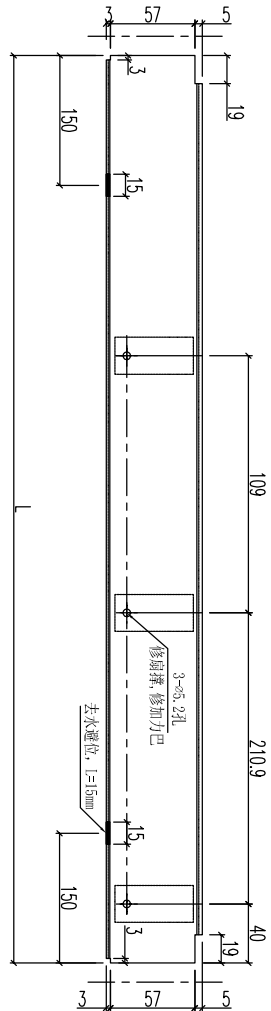
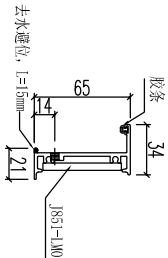
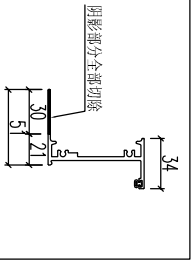

物料编号	数量	长度L	备注
J851-W64-SD1	1	424	

工程號	J-851	地盤	青衣明翹匯	附 件
名稱	生底橫		採用	
材 料	X85755		地盤	
顏 色	UCT534193SC - 3 3COAT-灰色		工廠	



美特鋁質 有限公司
MIDI Aluminium Fabricator Ltd.

類別		物料號	
制圖	黃漢卿	2020.7.17	圖號 J851-W55A-SD1
修改	-	復核	王禮秋
日期	-	批准	

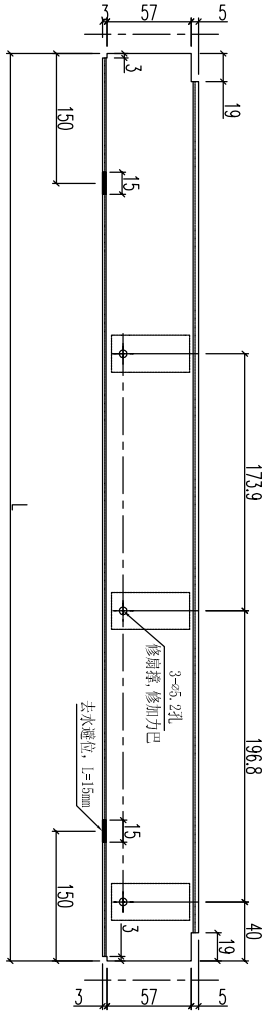
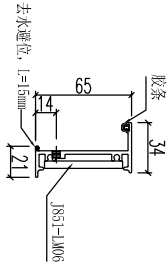
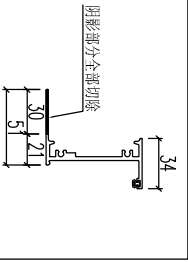

物料編號	數量	長度L	備註
J851-W65-SD1	1	609	
J851-W77-SD1	1	624	
J851-W40R-SD1	2	624	

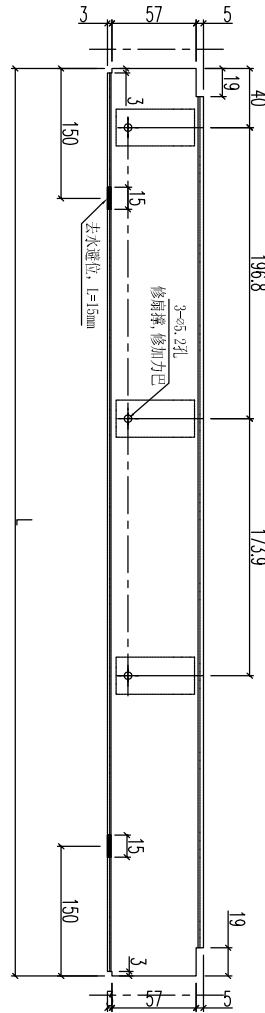
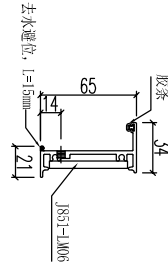
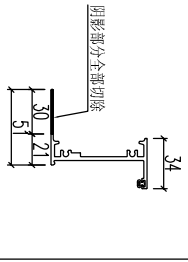

物料編號	數量	長度L	備註
J851-W55A-SD1	1	674	
J851-W40A-SD1	1	624	
J851-W38B-SD1	2	624	

工程號	J-851	地盤	青衣明翹匯
名稱	生底橫	採用	
材料	X85755	地盤	
顏色	UCT534193SC - 3 3COAT-灰色	工廠	

附件



美特鋁質 有限公司
MIDI Aluminium Fabricator Ltd.

類別		物料料號		
制圖	黃漢卿	2020.7.17	圖號	J851-W76-SD1
修改	-	-	數量	
日期	-	-	位置	
復核	王禮秋	2020.7.17		
批准				

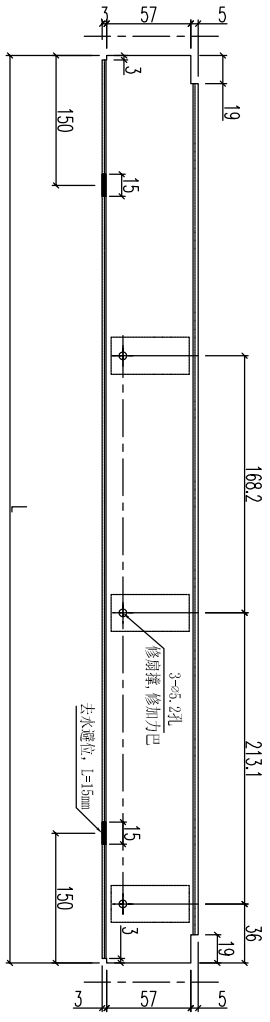
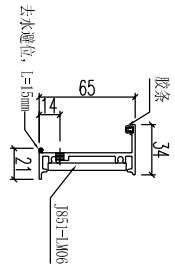
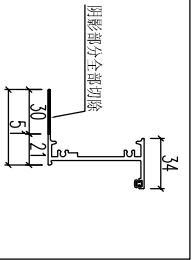

物料编号	J851-W76-SD1	数量	28	长度L	574	备注

工程號	J-851	地盤	青衣明翹匯
名稱	生底橫		採用
材料	X85755		地盤
顏色	UCT534193SC - 3 3COAT-灰色		工廠

附件



美特鋁質 有限公司
MIDI Aluminium Fabricator Ltd.

類別		物料料號		
制圖	黃漢卿	2020.7.17	圖號	J851-W76R-SD1
修改	-		數量	
日期	-		位置	
復核	王禮秋	2020.7.17		
批准				

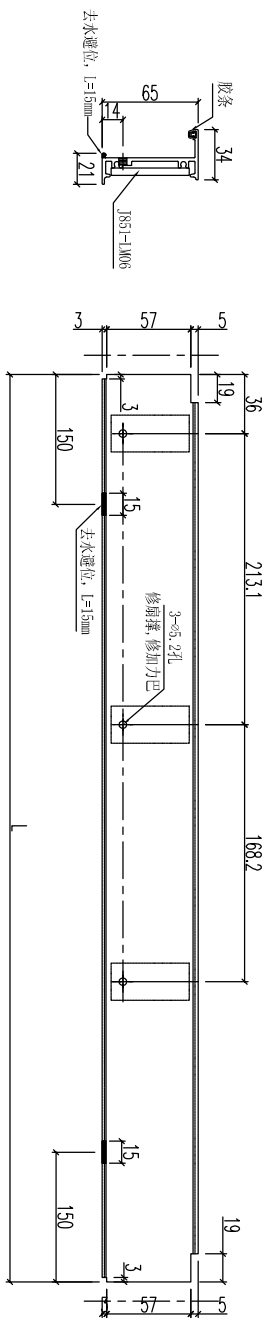
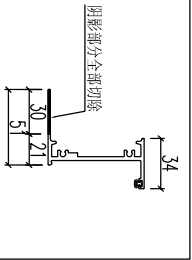

物料编号	数量	长度L	备注
J851-W76R-SD1	26	574	

工程號	J-851	地盤	青衣明翹匯
名稱	生底橫		採用
材料	X85755		地盤
顏色	UCT534193SC - 3 3COAT-灰色		工廠

附 件			



美特鋁質 有限公司
MIDI Aluminium Fabricator Ltd.

類別		物料號		
制圖	黃漢卿	2020.7.17	圖號	J851-W7-SD1
修改	-	-	數量	
日期	-	-	位置	
復核	王禮秋	2020.7.17		
批准				

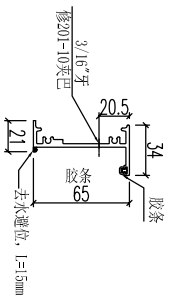
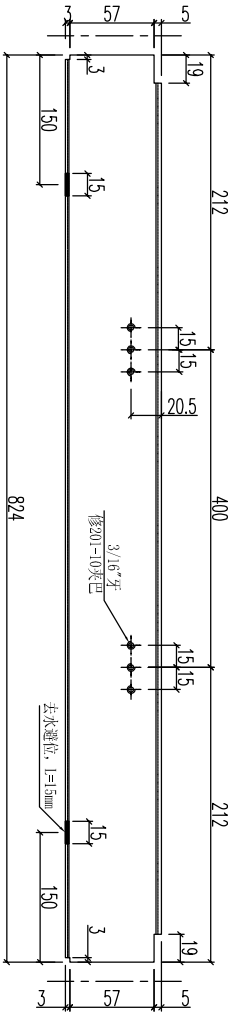
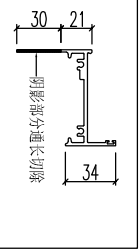

數量	1
备注	

工程號	J-851	地盤	青衣明翹匯	附 件
名稱	生底橫		採用	
材料	X85755		地盤	
顏色	UCT534193SC - 3 3COAT-灰色		工廠	



美特鋁質 有限公司
MIDI Aluminium Fabricator Ltd.

類別		物料號	
制圖	黃漢卿	2020.7.17	圖號 J851-W24-ZH1
復核	王禮秋	2020.7.17	數量
批准			位置

修改	-	-	
日期	-	-	

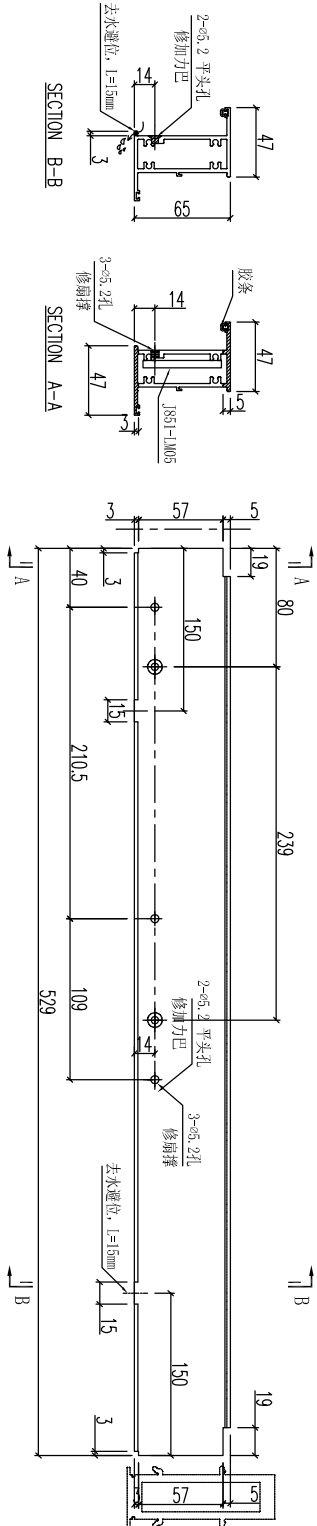

物料编号	数量	备注
J851-W24R-ZH1	1	

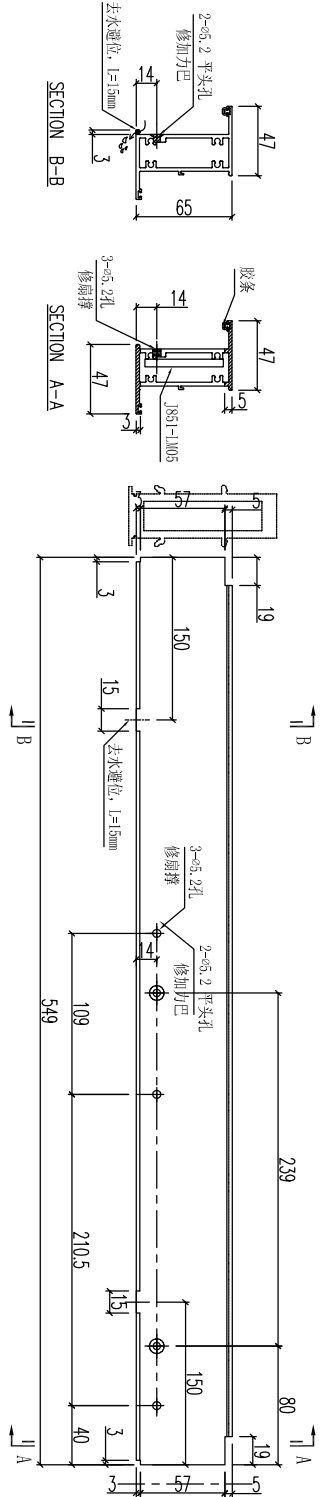

物料编号	数量	备注
J851-W24-ZH1	1	

工程號	J-851	地盤	青衣明翹匯
名稱	上生下梗中橫		採用
材料	X85689		地盤
顏色	UCT534193SC - 3 3COAT-灰色		工廠

附件



美特鋁質 有限公司
MIDI Aluminium Fabricator Ltd.

類別		物料號	
制圖	黃漢卿	2020.7.17	圖號 J851-W24-GDH1
復核	王禮秋	2020.7.17	數量
批准			位置

修改	-	-	
日期	-	-	

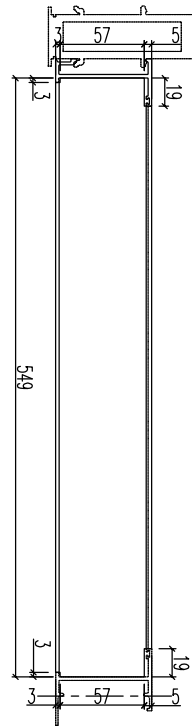
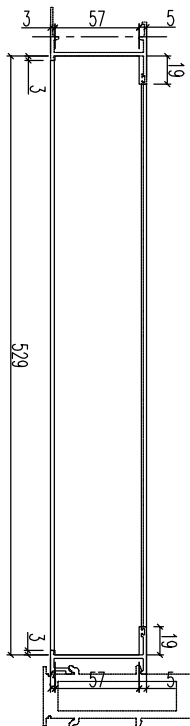
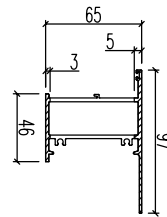
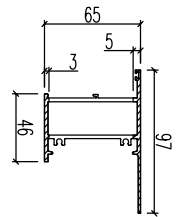

物料编号	J851-W24R-GDH1
数量	1
备注	

物料编号	J851-W24-GDH1
数量	1
备注	

工程號	J-851	地盤	青衣明翹匯
名稱	梗底橫料-空腔		採用
材料	X85754		地盤
顏色	UCT534193SC - 3 3COAT-灰色		工廠

附件

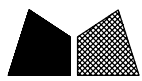

美特鋁質 有限公司
MIDI Aluminium Fabricator Ltd.

類別		物料料號		
制圖	黃漢卿	2020.7.17	圖號	J851-W65-GDH1
修改	-	-	數量	
日期	-	-	位置	
復核	王禮秋	2020.7.17		
批准				

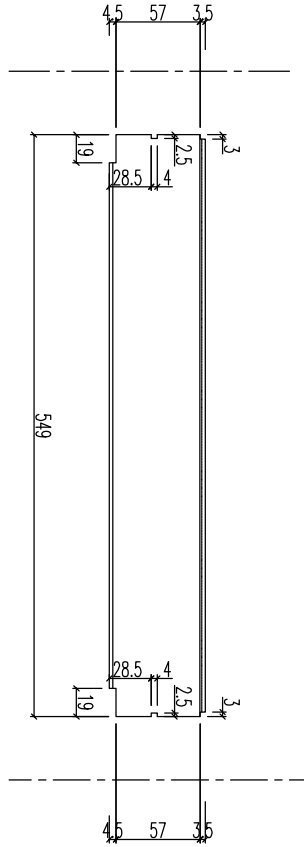
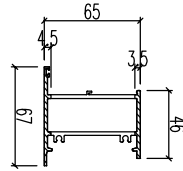
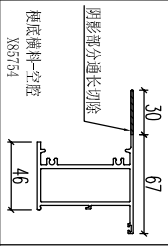

工程號	J-851	地盤	青衣明翹匯	附 件
名稱	梗底橫料-空腔		採用	
材料	X85754		地盤	
顏色	UCT534193SC - 3 3COAT-灰色		工廠	



美特鋁質 有限公司
MIDI Aluminium Fabricator Ltd.

類別		物料號		
制圖	黃漢卿	2020.7.17	圖號	J851-W4-GDH1L
修改	-	-	數量	
日期	-	-	位置	
復核	王禮秋	2020.7.17		
批准				

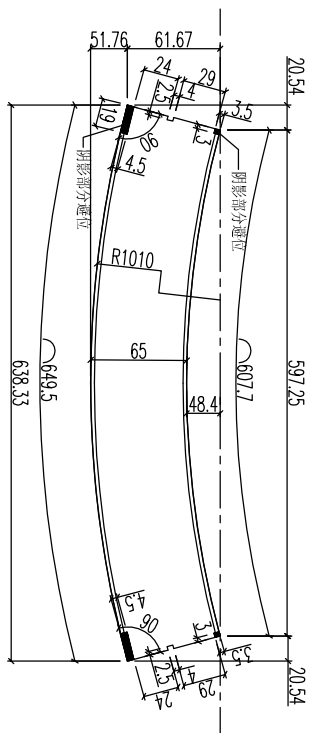
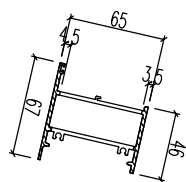
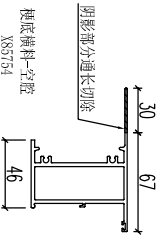

物料编号	J851-W4-GDH1L	數量	1
	J851-W4-GDH1R		1

工程號	J-851	地盤	青衣明翹匯	附 件
名稱	梗底橫料-空腔		採用	
材料	X85754		地盤	
顏色	UCT534193SC - 3 3COAT-灰色		工廠	



美特鋁質 有限公司
MIDI Aluminium Fabricator Ltd.

類別		物料號		
制圖	黃漢卿	2020.7.17	圖號	J851-W4-GDH1
修改	-	-	數量	
日期	-	-	位置	
		復核	王禮秋	2020.7.17
		批准		

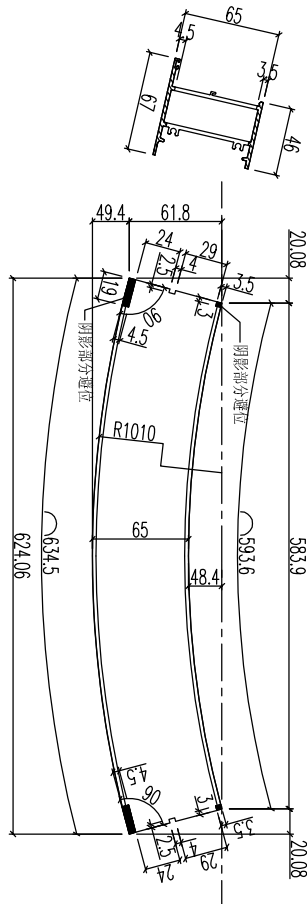
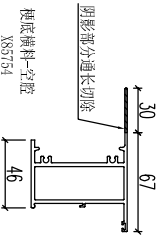

物料编号	J851-W4-GDH1
数量	2

工程號	J-851	地盤	青衣明翹匯	附 件
名稱	梗底橫料-空腔		採用	
材料	X85754		地盤	
顏色	UCT534193SC - 3 3COAT-灰色		工廠	



美特鋁質 有限公司
MIDI Aluminium Fabricator Ltd.

類別		物料料號	
制圖	黃漢卿	2020.7.17	圖號 J851-W40A-BYH1
復核	王禮秋	2020.7.17	數量
日期	-	-	位置

修改	-	-	
日期	-	-	

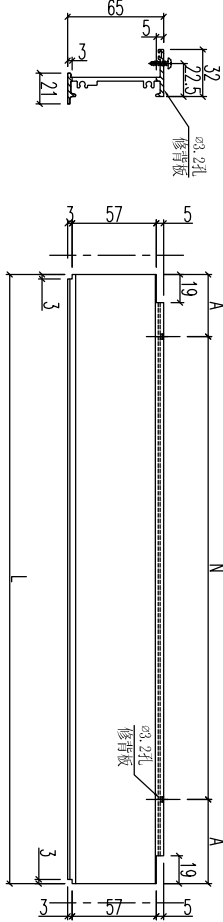
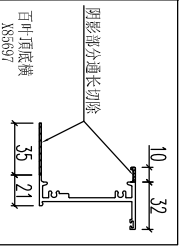

物料編號	數量	長度L	N	A
J851-W40A-BYH2	1	624	2x250C/C	62
J851-W38B-BYH2	2	624	2x250C/C	62
J851-W64-BYH2	1	424	1x300C/C	62
J851-W40R-BYH2	2	624	2x250C/C	62

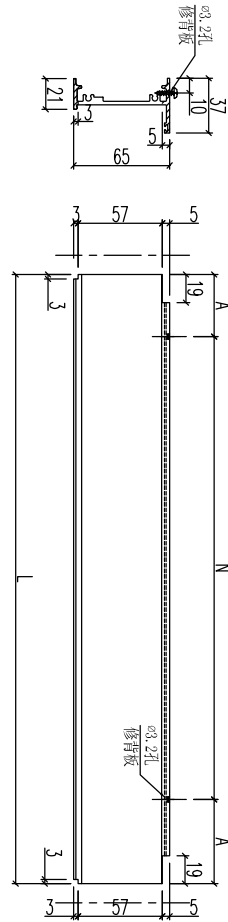
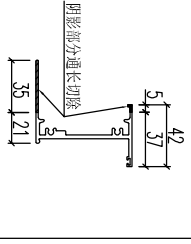

物料編號	數量	長度L	N	A
J851-W40A-BYH1	1	624	2x250C/C	62
J851-W38B-BYH1	2	624	2x250C/C	62
J851-W64-BYH1	1	424	1x300C/C	62
J851-W40R-BYH1	2	624	2x250C/C	62

工程號	J-851	地盤	青衣明翹匯
名稱	百叶頂底橫	採用	
材料	X85697	地盤	
顏色	UCT534193SC - 3 3COAT-灰色	工廠	

附件



美特鋁質 有限公司
MIDI Aluminium Fabricator Ltd.

類別		物料料號		
制圖	黃漢卿	2020. 7. 17	圖號	J851-W12-BYH1
修改	-		數量	
日期	-		位置	
		復核	王禮秋 2020. 7. 17	
		批准		

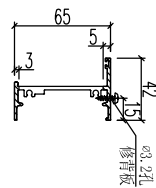
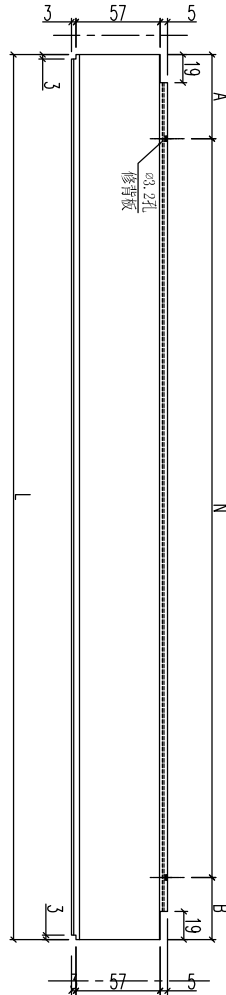
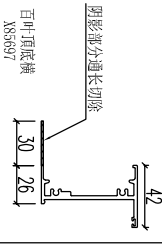

工程號	J-851	地盤	青衣明翹匯	附 件
名稱	百叶頂底橫		探用	
材料	X85697		地盤	
顏色	UCT534193SC - 3 3COAT-灰色		工廠	



美特鋁質 有限公司
MIDI Aluminium Fabricator Ltd.

類別		物料號		
制圖	黃漢卿	2020.7.17	圖號	J851-W65-GD1
修改	-	-	數量	
日期	-	-	位置	
復核	王禮秋	2020.7.17		
批准				

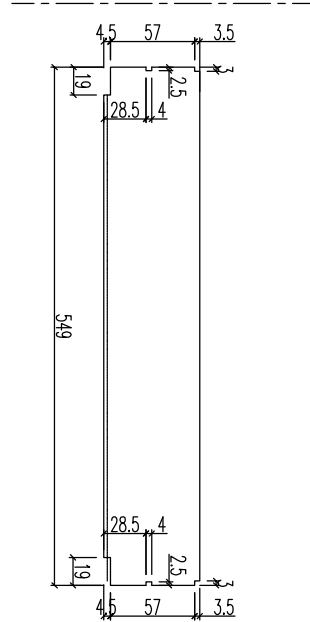
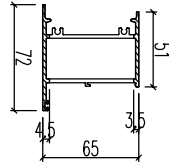
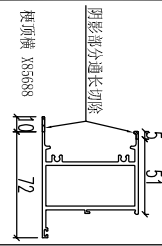

數量	1
备注	

工程號	J-851	地盤	青衣明翹匯	附 件
名稱	梗頂橫		採用	
材料	X85688		地盤	
顏色	UCT534193SC - 3 3COAT-灰色		工廠	



美特鋁質 有限公司
MIDI Aluminium Fabricator Ltd.

類別		物料號		
制圖	黃漢卿	2020.7.17	圖號	J851-W4-GD1L
修改	-	-	數量	
日期	-	-	位置	
			復核	王禮秋
			批准	

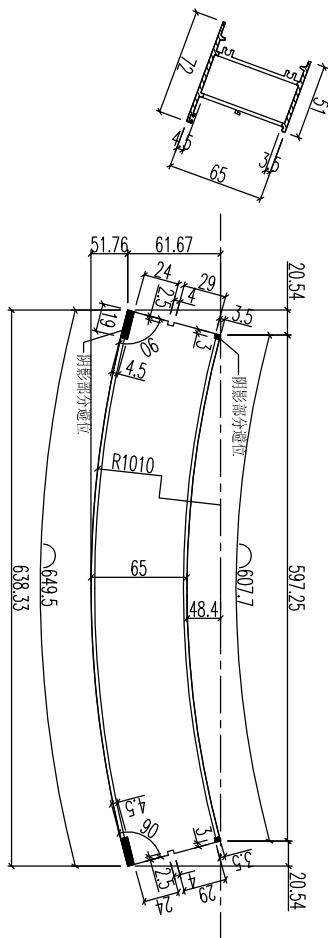
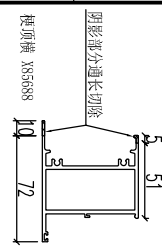

物料編號	J851-W4-GD1L	數量	1
	J851-W4-GD1R		1

工程號	J-851	地盤	青衣明翹匯	附 件
名稱	梗頂橫		採用	
材料	X85688		地盤	
顏色	UCT534193SC - 3 3COAT-灰色		工廠	



美特鋁質 有限公司
MIDI Aluminium Fabricator Ltd.

類別		物料號		
制圖	黃漢卿	2020.7.17	圖號	J851-W4-GD1
修改	-	-	數量	
日期	-	-	位置	
復核	王禮秋	2020.7.17		
批准				

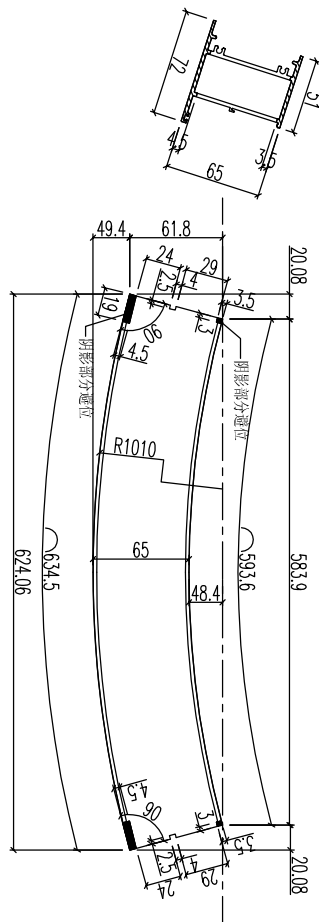
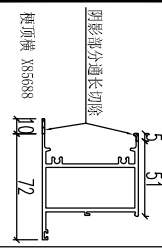

物料編號	J851-W4-GD1
數量	2

工程號	J-851	地盤	青衣明翹匯	附 件
名稱	梗頂橫		採用	
材料	X85688		地盤	
顏色	UCT534193SC - 3 3COAT-灰色		工廠	



美特鋁質 有限公司
MIDI Aluminium Fabricator Ltd.

類別		物料號		
制圖	黃漢卿	2020.7.17	圖號	J851-W4-BX1
修改	-		數量	
日期	-		位置	
復核	王禮秋	2020.7.17		
批准				

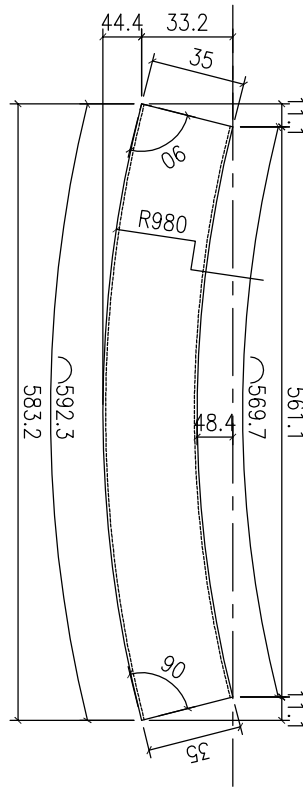
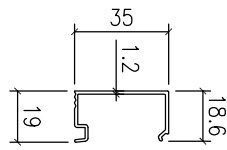

	4	數量

工程號	J-851	地盤	青衣明翹匯	附 件
名稱	玻璃线加工圖		採用	
材料	X85678		地盤	
顏色	UCT534193SC - 3 3COAT-灰色		工廠	



美特鋁質 有限公司
MIDI Aluminium Fabricator Ltd.

類別		物料號		
制圖	黃漢卿	2020.7.17	圖號	J851-W4-BX2
修改	-		數量	
日期	-		位置	
復核	王禮秋	2020.7.17		
批准				

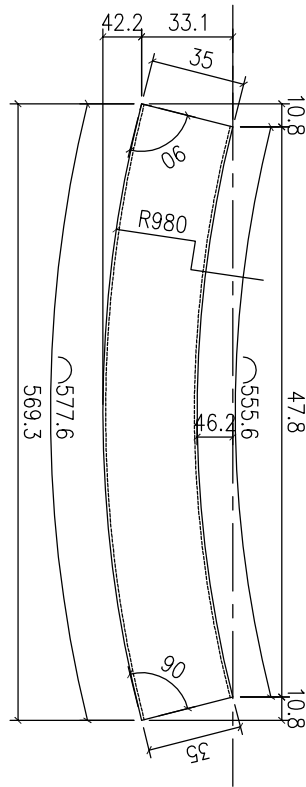
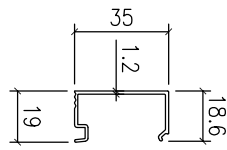

	4	數量

工程號	J-851	地盤	青衣明翹匯	附 件
名稱	玻璃线加工圖		採用	
材料	X85678		地盤	
顏色	UCT534193SC - 3 3COAT-灰色		工廠	

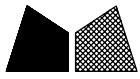

美特鋁質 有限公司
MIDI Aluminium Fabricator Ltd.

類別		物料號	
制圖	黃漢卿	2020.7.17	圖號 J851-SC-FY1
復核	王禮秋	2020.7.17	數量
批准			位置

修改	-	-	
日期	-	-	

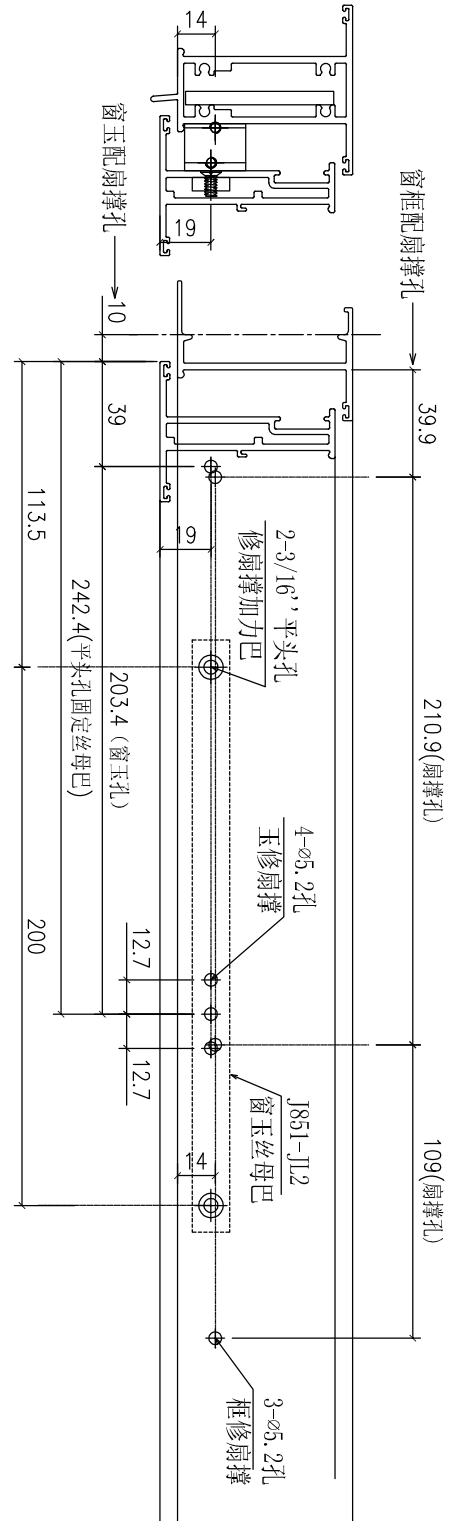
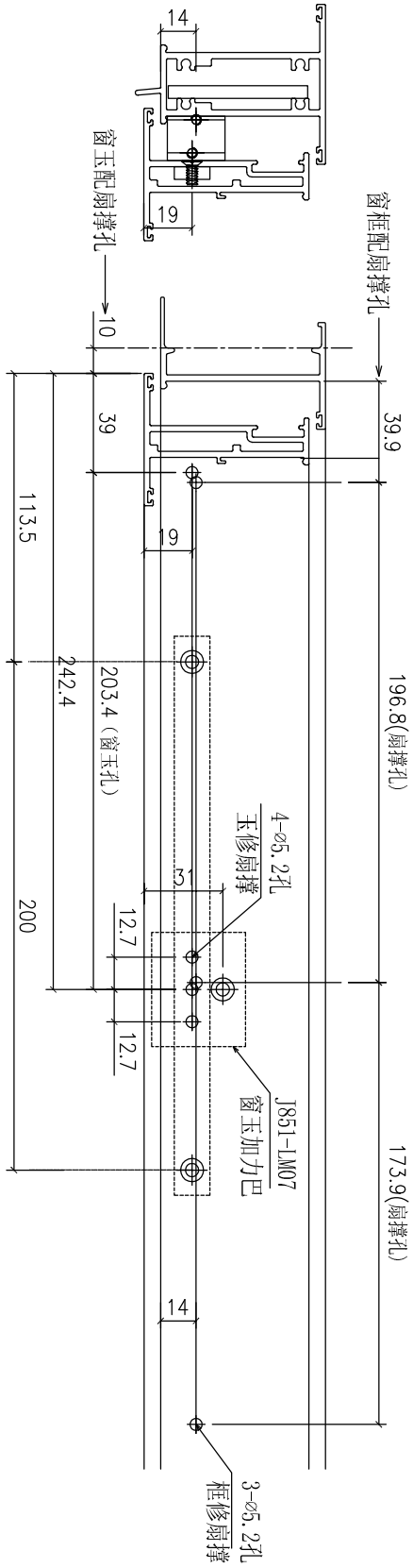

工程號	J-851	地盤	青衣明翹匯
名稱	扇撐孔位放樣		採用
材料	-		地盤
顏色	UCT534193SC - 3 3COAT-灰色		工廠

附件



美特鋁質 有限公司
MIDI Aluminium Fabricator Ltd.

類別		物料號	
制圖	黃漢卿	2020.7.17	圖號 J851-SC-FY2
復核	王禮秋	2020.7.17	數量
批准			位置

修改	-	-	
日期	-	-	

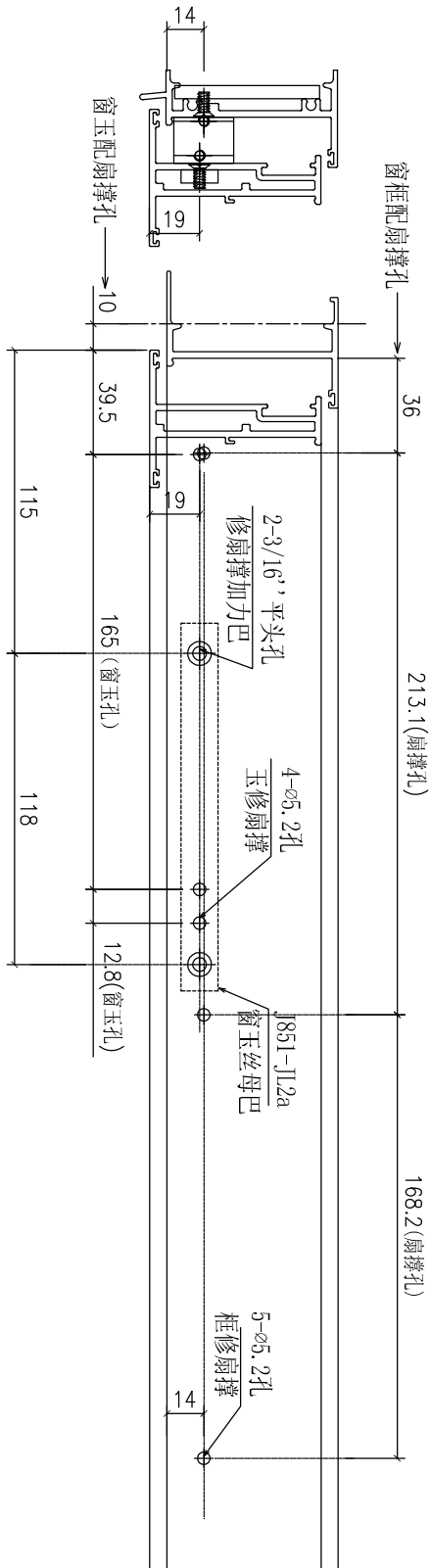

FOR: SS333-16"

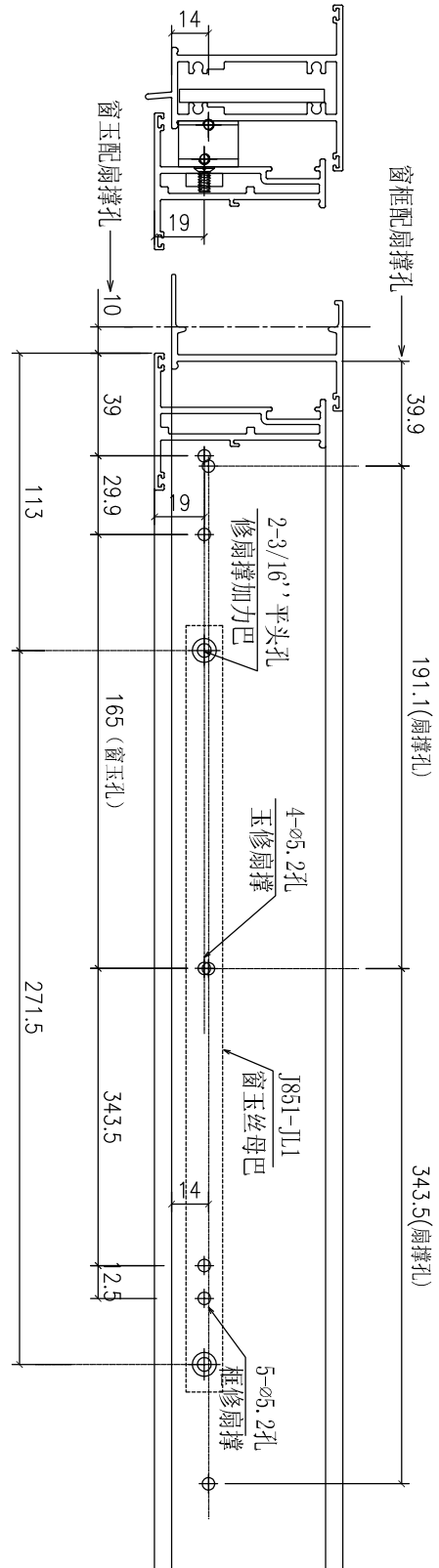

FOR: SS301-24"

工程號	J-851	地盤	青衣明翹匯
名稱	扇撐孔位放樣		採用
材料	-		地盤
顏色	UCT534193SC - 3 3COAT-灰色		工廠

附件

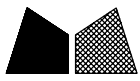

美特鋁質 有限公司
MIDI Aluminium Fabricator Ltd.

類別		物料號	
制圖	黃漢卿	2020.7.17	圖號 J851-LM13L
復核	王禮秋	2020.7.17	數量
批准			位置

修改	-	-	
日期	-	-	

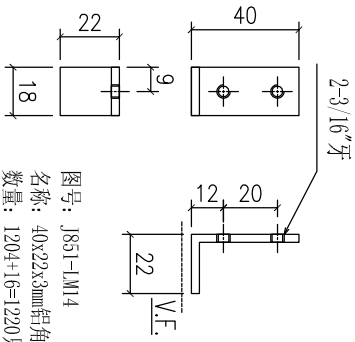

圖号: J851-LM14
名稱: 40x22x3mm鋁角 (UCT534193SC-3)
數量: 1204+16=1220只

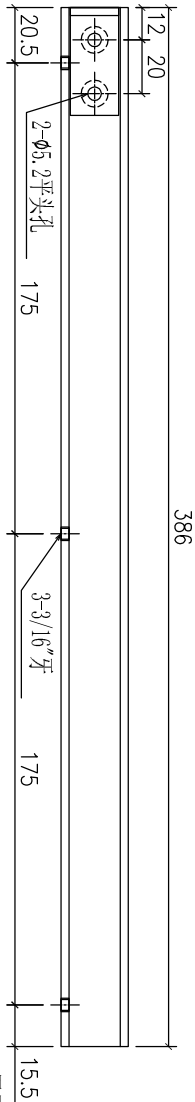

圖号: J851-LM13R
名稱: PE00E5006 (25x25x3mm鋁槽, UCT534193SC-3)
數量: 1支

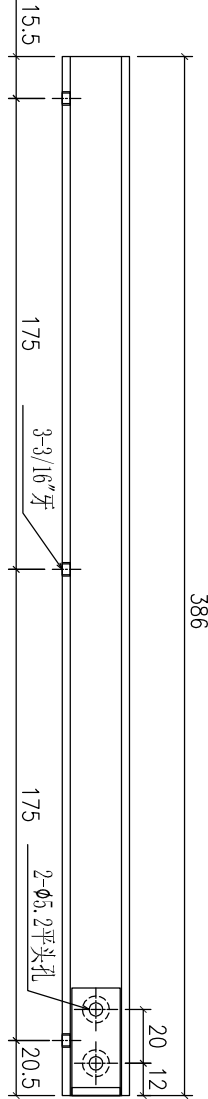

圖号: J851-LM13L
名稱: PE00E5006 (25x25x3mm鋁槽, UCT534193SC-3)
數量: 1支

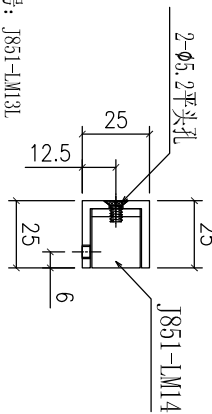
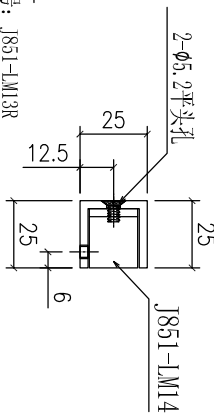
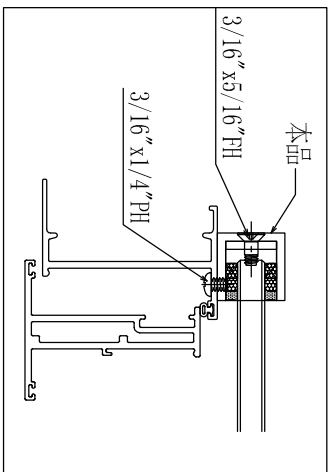

工程號	J-851	地盤	青衣明翹匯
名稱	攔河槽加工圖		採用
材料	PE00E5006		地盤
顏色	UCT534193SC - 3 3COAT-灰色		工廠

附件	
----	--