



工程指示 / 要求簡箋(E.I.)

工程指示編號：EI/2063 /20 修改版次：D
 工程編號：J851 工程名稱：青衣明翹滙
 工程項目：冷氣柵格地盤用配件修改
 收件人：林哥 發件人：Joe Chan 日期：11/8/2020

要求提供 / 確認 事項：

- | | | |
|------------------------------------|-------------------------------------|-------------------------------|
| <input type="checkbox"/> 初步鋁料 B.M. | <input type="checkbox"/> 加工拆圖，然後生產 | <input type="checkbox"/> 尺寸表 |
| <input type="checkbox"/> 正式鋁料 B.M. | <input type="checkbox"/> 技術上資料 / 指示 | <input type="checkbox"/> 報價 |
| <input type="checkbox"/> 配件 B.M. | <input type="checkbox"/> 樣辦或貨品說明書 | <input type="checkbox"/> 分判合約 |
| <input type="checkbox"/> 其他：_____ | | |

內容：

新增配件第九項

請在 30/11/2020 前完成上列要求。

附有關圖紙 / 文件：

1 + 2頁

以上項目為：

- 原合約工程包 原合約工程加 / 減賬 新工程報價

原因：-

分發東莞各部門：

- () 生產技術總監 連附件 () 技術部 連附件 () 生產部 連附件 () 機械設計部 連附件
 () 採購部 連附件 () 生產統籌部 連附件
 () 質檢部 連附件 () 會計部 連附件 () 報關組 連附件 () 其他 _____ 連附件

分發香港各部門：

- () 行政部 連附件 () 會計部 連附件 () 統籌部 連附件 () 工程部地盤科文 連附件 林哥
 () 採購部 連附件 () QS 部 連附件 () 維修部 連附件 () 其他 _____ 連附件

傳遞編號：

發件人簽署： [Signature]

項目經理簽署： [Signature]

BM編號: 851-WI-M01-ST-HP 修改版本: 修改版次: 此BM依據 2020/06/24施工圖紙資料計算

序號	修改內容	配件圖號	物料編號	配件名稱	顏色	實用	後備	總數	單位	備注
1			M8x80 HILTI HST3-R	ANCHOR BOLT	S.S-316	2256	94	2350	粒	修裝飾通固定鋁角
2	B		M8x35	不銹鋼圓頭螺絲	S.S-316	19440	560	20000	個	修企通鐵碼, 配1平墊
3			M8x25	不銹鋼圓頭機絲	S.S-316	4697	103	4800	個	修鐵碼, 配1平墊, 1彈墊, 1螺帽
4			M12x125 HILTI HST3-R	ANCHOR BOLT	S.S-316	15542	458	16000	粒	修鐵碼
5	C-取消		#10x5/8"	平頭鋼牙	S.S-316	24064	936	25000	粒	修百叶玉
6			#8	焊枝	/	50	1	51	小包	燒方介
7	C-新增		M5.5 x 19	平頭自攻螺絲	S.S-316	24064	936	25000	粒	修百叶玉
8	C-新增			鋁水油	/	4		4	卡	燒完焊油焊位
9	D-新增			螺絲頭直徑少於18mm	A4-70	2301	100	2401	粒	鐵碼孔修改, 補訂地盤使用

①

(2)

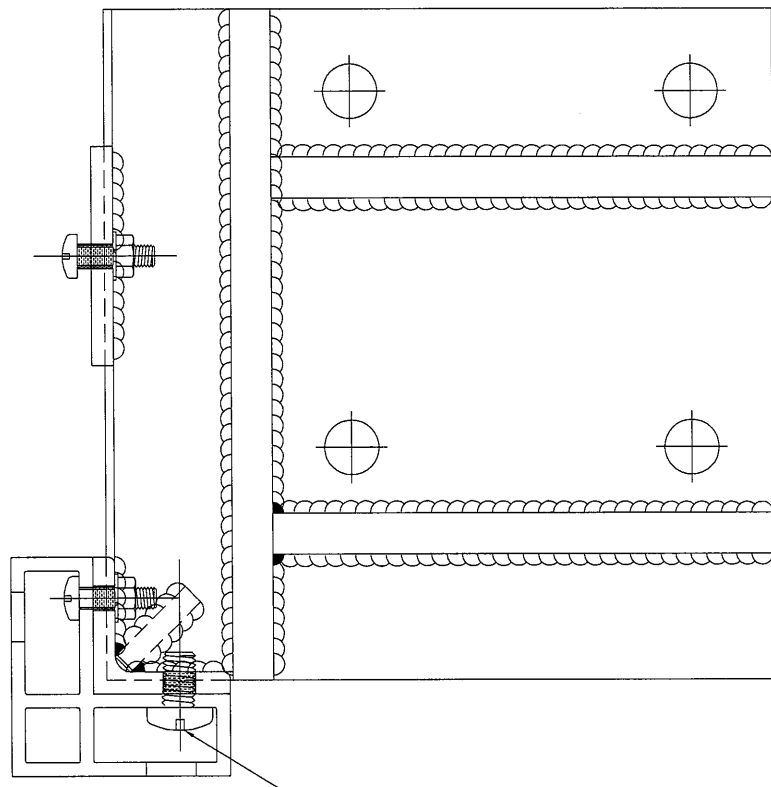

本品

轉角鐵碼因加工設計圖沒有考慮
安裝空間不足，導致鐵件需修
改成M12牙孔和改收M12螺絲