



工程指示 / 要求簡箋(E.I.)

工程指示編號：EI / 1863

修改版次：A

工程編號：J851

工程名稱：青衣 明翹匯

工程項目：廠用鋁摺件(VMU 幕牆樣板)

收件人：生統

發件人：Leung Hin Wai

日期：2/6-2020

要求提供 / 確認 事項：

- | | | |
|------------------------------------|-------------------------------------|-------------------------------|
| <input type="checkbox"/> 初步鋁料 B.M. | <input type="checkbox"/> 加工拆圖，然後生產 | <input type="checkbox"/> 尺寸表 |
| <input type="checkbox"/> 正式鋁料 B.M. | <input type="checkbox"/> 技術上資料 / 指示 | <input type="checkbox"/> 報價 |
| <input type="checkbox"/> 配件 B.M. | <input type="checkbox"/> 樣辦或貨品說明書 | <input type="checkbox"/> 分判合約 |
| <input type="checkbox"/> 其他：_____ | | |

內容：

請按附頁加工，廠用。

請在 6 月中 前完成上列要求。

附：

1+3 頁

以上項目為：

原合約工程包

原合約工程加 / 減賬

新工程報價

原因：-

分發東莞各部門：

- | | | | |
|--|---|---|--|
| <input type="checkbox"/> 生產技術總監 <input type="checkbox"/> 連附件 | <input checked="" type="checkbox"/> 技術部 <input checked="" type="checkbox"/> 連附件 | <input type="checkbox"/> 生產部 <input type="checkbox"/> 連附件 | <input type="checkbox"/> 機械設計部 <input type="checkbox"/> 連附件 |
| <input type="checkbox"/> 採購部 <input type="checkbox"/> 連附件 | <input checked="" type="checkbox"/> 生產統籌部 <input checked="" type="checkbox"/> 連附件 | | |
| <input type="checkbox"/> 質檢部 <input type="checkbox"/> 連附件 | <input type="checkbox"/> 會計部 <input type="checkbox"/> 連附件 | <input type="checkbox"/> 報關組 <input type="checkbox"/> 連附件 | <input type="checkbox"/> 其他 _____ <input type="checkbox"/> 連附件 |

分發香港各部門：

- | | | | |
|---|--|---|--|
| <input type="checkbox"/> 行政部 <input type="checkbox"/> 連附件 | <input type="checkbox"/> 會計部 <input type="checkbox"/> 連附件 | <input type="checkbox"/> 統籌部 <input type="checkbox"/> 連附件 | <input type="checkbox"/> 工程部地盤科文 <input type="checkbox"/> 連附件 |
| <input type="checkbox"/> 採購部 <input type="checkbox"/> 連附件 | <input type="checkbox"/> QS 部 <input type="checkbox"/> 連附件 | <input type="checkbox"/> 維修部 <input type="checkbox"/> 連附件 | <input type="checkbox"/> 其他 _____ <input type="checkbox"/> 連附件 |

傳遞編號：

HK 1013

發件人簽署：

項目經理簽署：

圖則登記表 DRAWING REGISTER										
接收日期 Receiving Date (適用於客戶圖則)										
工程名稱 Project Title:		青衣明翹滙			年					
		VMU幕牆鋁板			月					
工程編號 Project No:		J-851			日					
分發予 Distributed To										
					年	20	20			
					月	5	6			
					日	22	2			
圖則編號 Drg. No.		圖則名稱 Drawing Title			修訂編號 Revision No.					
WBP-01		背板-拆圖			1	-	-			
WBP-04		背板-拆圖			2	-	-			
WBP-05		背板-拆圖			3	-	-			
DBP-01		背板-拆圖			4	-	-			
DBP-04		背板-拆圖			5	-	-			
DBP-05		背板-拆圖			6	-	-			
SFP-01		面板-拆圖			7	-	A			
SFP-02		面板-拆圖			8	-	A			
IP-01		加力骨拆圖			9	-	-			
KD-01		位置圖			10	-	-			



生窗死牆位面板

原E11863 增加避位

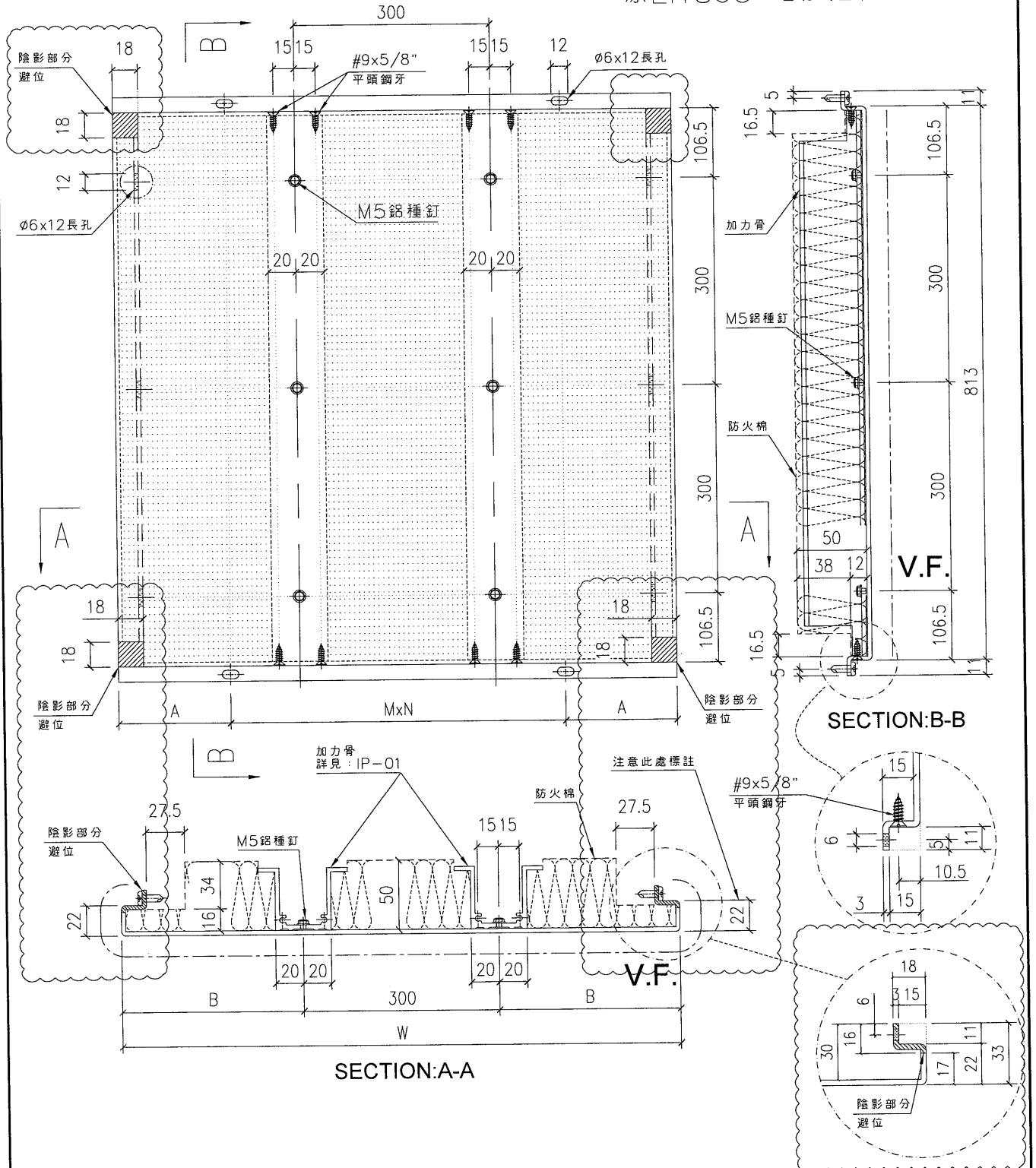

物料編號	數量	W	A	M	X	N	B	分格尺寸	樓層
SFP-01	2	657.5	78.75	250	X	2	178.75	672.5	17F
名稱	面板拆圖			制圖	譚林輝	2020.5.12	修改	A	
材料	3mm 鋁板			復核	謝永林	2020.5.16	日期	2020.06.02	
顏色	EC-DG-Y333632RY(沙色)			批准	Sze		圖號	SFP-01	

梗窗死牆位面板

工程號 J-851 地盤 青衣明翹匯

原E11863 增加避位

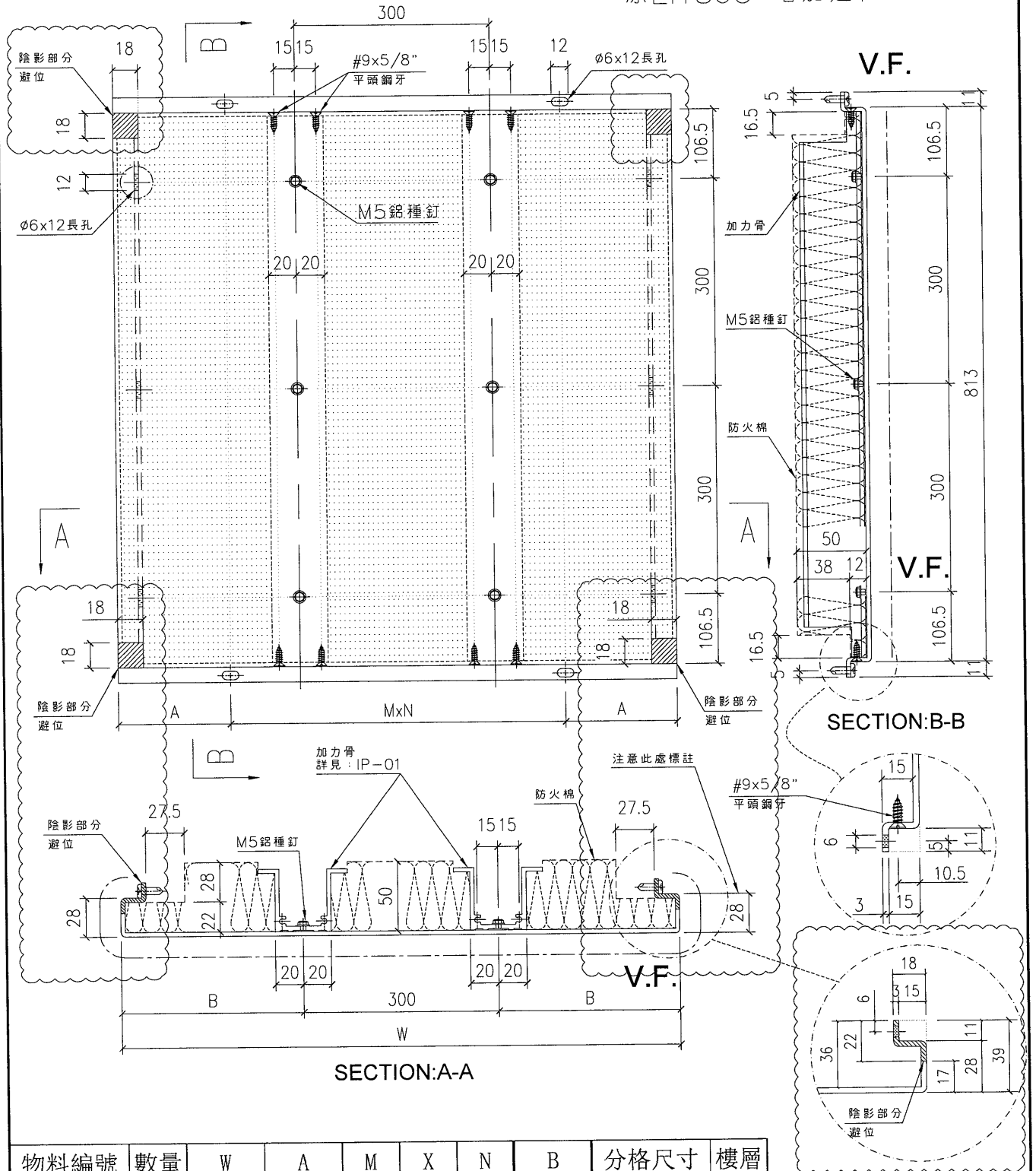

物料編號	數量	W	A	M	X	N	B	分格尺寸	樓層
SFP-02	1	792.5	96.25	300	X	2	246.25	807.5	17F
SFP-03	1	592.5	146.25	300	X	1	146.25	607.5	17F

名稱	面板拆圖	制圖	譚林輝	2020.5.12	修改	A		
材料	3mm鋁板	復核	謝永林	2020.5.16	日期	2020.06.02		
顏色	EC-DG-Y333632RY(沙色)	批准	Sze		圖號	SFP-02		