

工程指示 / 要求簡簽 (E.I.)

工程指示編號: EI/1848 / 20 修改版次: J
 工程編號: J851 工程名稱: 青衣明翹匯
 工程項目: 鋁料加工圖(後裝窗)
 收件人: 生統 發件人: Leung Hin Wai 日期: 5/9-2020

- 要求提供 / 確認 事項:
- | | | |
|------------------------------------|-------------------------------------|-------------------------------|
| <input type="checkbox"/> 初步鋁料 B.M. | <input type="checkbox"/> 加工拆圖, 然後生產 | <input type="checkbox"/> 尺寸表 |
| <input type="checkbox"/> 正式鋁料 B.M. | <input type="checkbox"/> 技術上資料 / 指示 | <input type="checkbox"/> 報價 |
| <input type="checkbox"/> 配件 B.M. | <input type="checkbox"/> 樣辦或貨品說明書 | <input type="checkbox"/> 分判合約 |
| <input type="checkbox"/> 其他: _____ | | |

內容: 修改圖紙和注意事項

請在 30/9 前完成上列要求。

附: -



- 以上項目為:
- 原合約工程包 原合約工程加 / 減賬 新工程報價

原因: -

- 分發東莞各部門:
- () 生產技術總監 連附件 () 技術部 連附件 () 生產部 連附件 () 機械設計部 連附件
 () 採購部 連附件 () 生產統籌部 連附件
 () 質檢部 連附件 () 會計部 連附件 () 報關組 連附件 () 其他 _____ 連附件

- 分發香港各部門:
- () 行政部 連附件 () 會計部 連附件 () 統籌部 連附件 () 工程部地盤科文 連附件
 () 採購部 連附件 () QS 部 連附件 () 維修部 連附件 () 其他 _____ 連附件

傳遞編號: HK 2010

發件人簽署: 
 項目經理簽署: 

廠修

地盤修

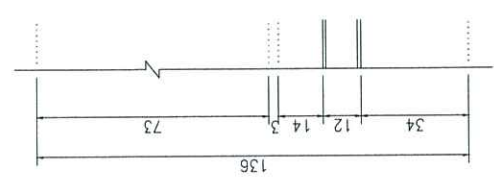
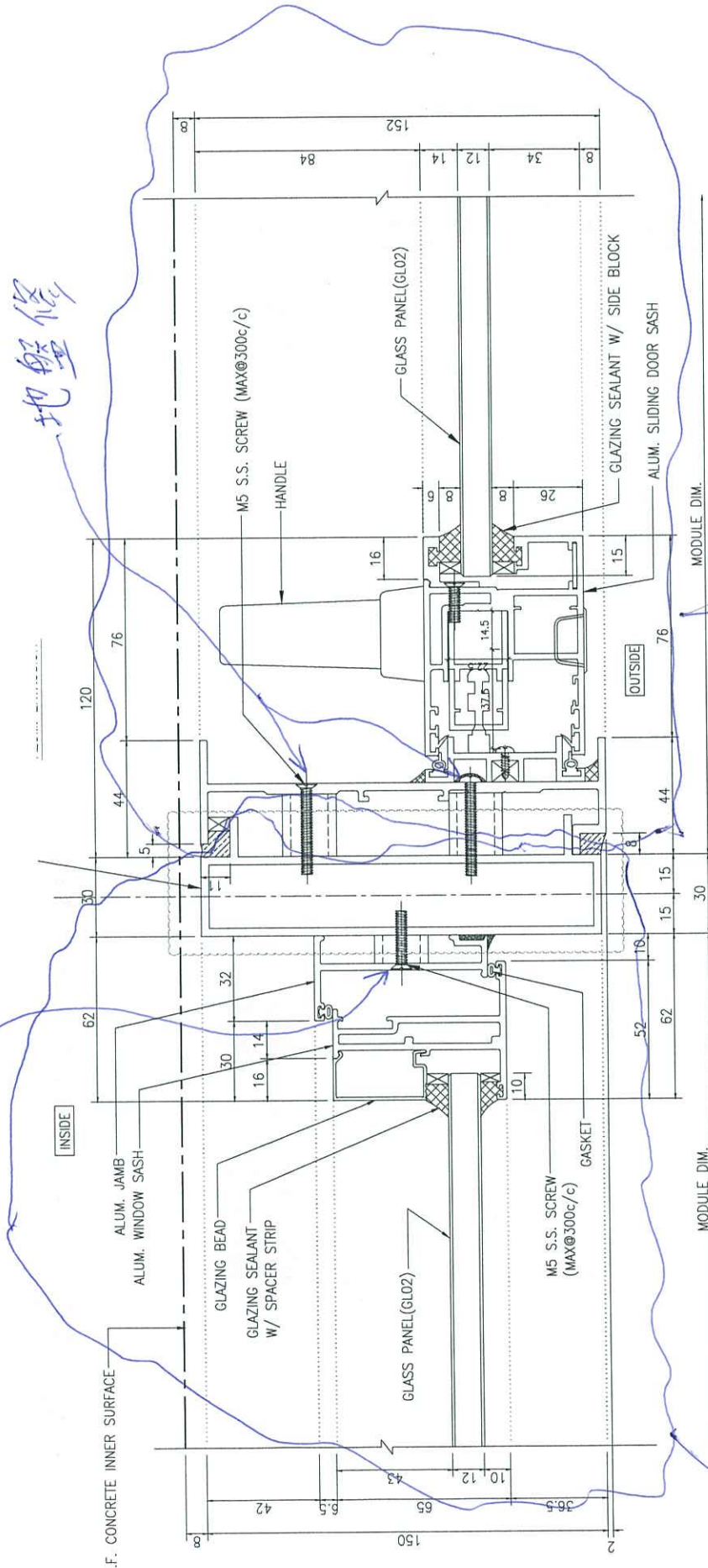

GLASS PANEL
 GLAZING SEALANT W/ SIDE E
 ALUM. SLIDING DOOR

1 TYPICAL DETAIL
 902 FOR ALUM. SLIDING DOOR

FI1667

FI1848

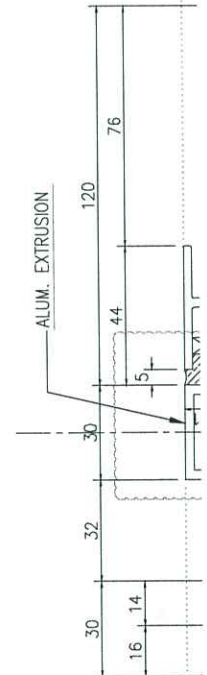

INSIDE

 美特鋁質有限公司 MIDI Aluminium Fabricator Ltd.				類別		物料號	
修改	-	-		制圖	黃漢卿	2020.5.12	圖號 J851-TM-JT1
日期	-	-		復核	王禮秋	2020.5.12	數量
				批准			位置

原EI/1848/20 新增

加工数量: 232

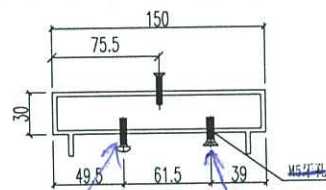
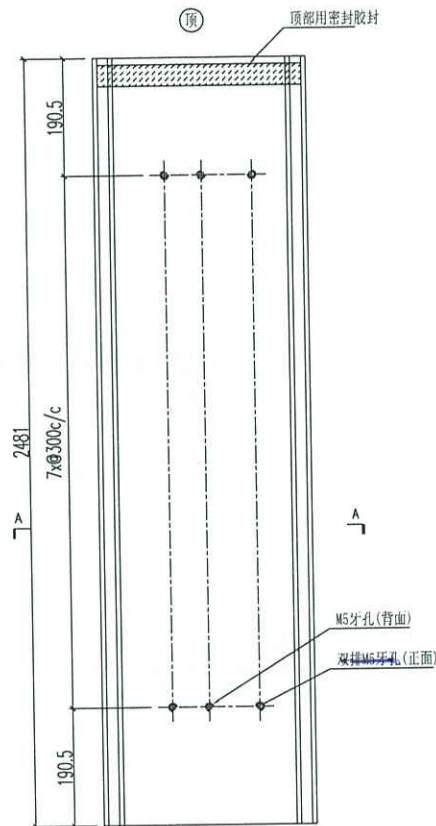

SECTION A-A

Ø3孔

工程號	J-851	地盤	青衣明翹匯	附件
名稱	趟門夾通		採用	
材料	X85695		地盤	
顏色	UCT1534193SC - 3 3COAT-灰色		工廠	

 美特鋁質有限公司 MIDI Aluminium Fabricator Ltd.	類別		物料號		
	制圖	黃漢卿	2020.5.12	圖號	J851-TM-JT2
修改	-	-		數量	
日期	-	-		位置	
	復核	王禮秋	2020.5.12		
	批准				

原EI/1848/20 新增

加工数量: 232

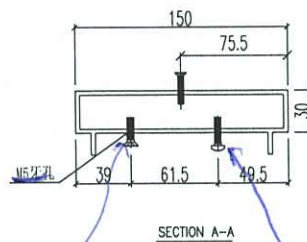
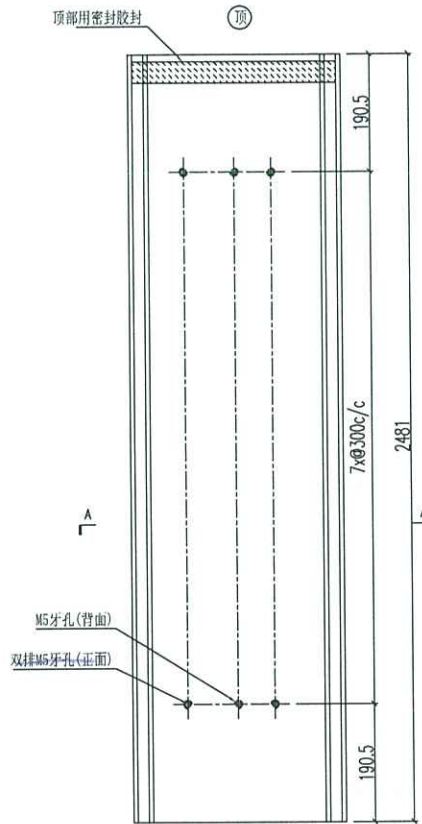

Ø3 JL

工程號	J-851	地盤	青衣明翹匯	附 件
名稱	趟门夹通		探用	
材料	X85695		地盤	
顏色	UCT534193SC - 3 3COAT-灰色		工廠	

 美特鋁質有限公司 MIDI Aluminium Fabricator Ltd.	工程號	J-851	拆圖	黃漢卿	2020.5.12
	地盤	青衣明翹匯	復核	王禮秋	2020.5.12
名稱	青衣明翹匯	顏色	UCT534193SC - 3 3COAT-灰色	批准	--

原EI/1848/20

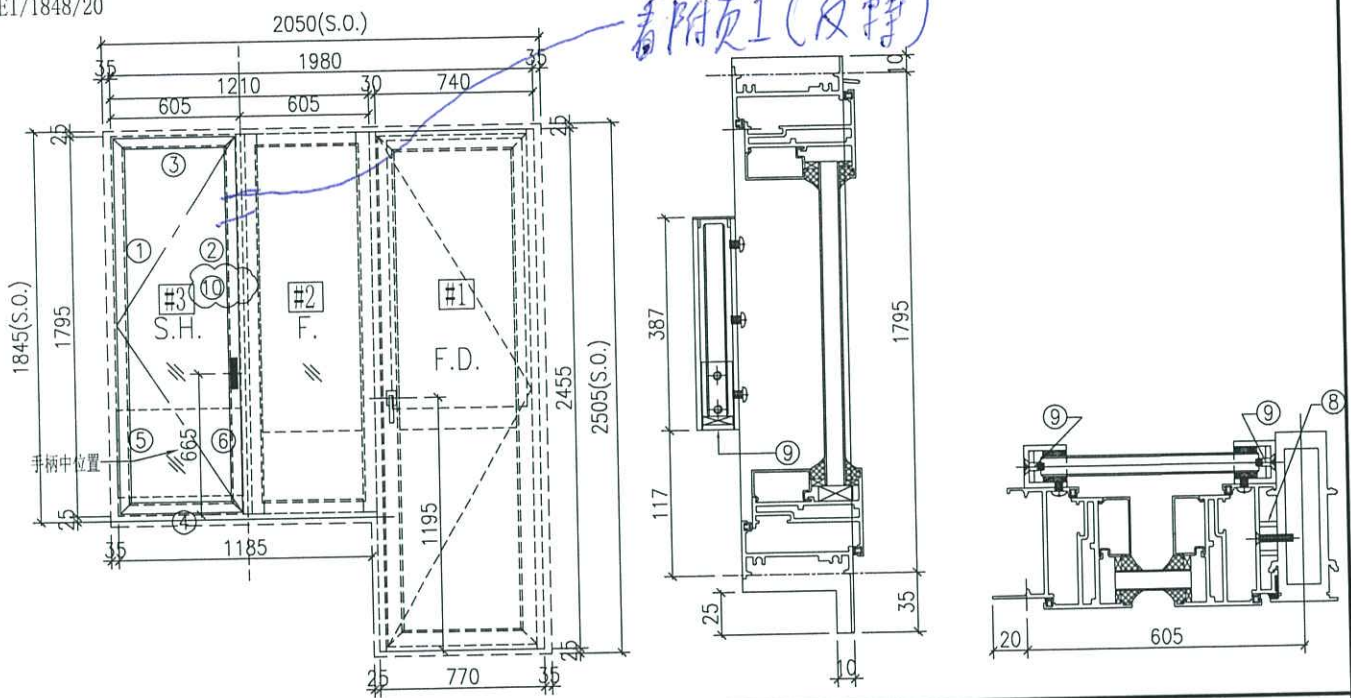

序號	料號	名稱	出筍	長度	支/幅	加工說明	加工細則
1	X85679	生邊企	直口	1840	1	加工图见J851-W5-BQ1L	頂底留 - mm
2	X85683	生夾企	直口	1840	1	加工图见J851-W5-JQ1R	頂底留 - mm
3	X85685	生頂橫	避位	576	1	加工图见J851-W5R-SDH1	企料底部開避位 - mm
4	X85755	生底橫	避位	564	1	加工图见J851-W5R-SD1	底橫料防水巴鋸去 - mm
5	PE00E5006	攔河槽	直口	386	1	加工图见J851-LM13L	水線孔在企料 - 頂底
6	PE00E5006	攔河槽	直口	386	1	加工图见J851-LM13R	安裝扣碼
7		25X5mm不銹鋼巴	直口	25	20	扇撐加力巴(J851-LM06)框用	多點鎖芯型號:
8		20x20x3墊通	直口	10.5	7	图见J851-FT01-02	手柄型號:
9		攔河玻璃底托鋁角	直口	18	2	加工图见J851-LM14	限位撐型號:
10	X85684	夾通	直口	1840	1	加工图见J851-FD-AL14	T窗最大開度:

窗玉用料

序號	料號	名稱	出筍	長度	支/幅	加工說明
1	X85680	窗玉企	45°	1775	2	
2	X85680	窗玉橫	45°	570	2	
3	X85678	玻璃線-企	直口	1703	2	
4	X85678	玻璃線-橫	直口	466	2	
5		15X5mm不銹鋼巴	直口	220	2	扇撐加力巴(851-JL2)玉用

窗款	寬度 (mm)	高度 (mm)	只/幅	撐長
----	---------	---------	-----	----

大圖版次	本圖版	A	B
-	日期	7.13	9.1

窗號	數量
W5R/T2	27 幅
W35R/T2	2 幅
	幅
	幅

圖號	W5R/T2
----	--------

- 注意:
1. 玻璃線橫碰企
 2. 窗玉搭位6mm
 3. 滴水線比窗玉每頭長3mm
 4. 窗玉需裝16''扇撐
 5. 生窗底部需開去水孔
 6. 裝5組扣碼

