

工程指示 / 要求簡箋(E.I.)

工程指示編號：EI / 1787 / 20

修改版次：H

工程編號：J851

工程名稱：青衣明翹匯

工程項目：廠用配件 BM(幕牆位置)

收件人：生統

發件人：Yancy Chen

日期：29/12/2020

要求提供 / 確認 事項：

- | | | |
|------------------------------------|-------------------------------------|-------------------------------|
| <input type="checkbox"/> 初步鋁料 B.M. | <input type="checkbox"/> 加工拆圖，然後生產 | <input type="checkbox"/> 尺寸表 |
| <input type="checkbox"/> 正式鋁料 B.M. | <input type="checkbox"/> 技術上資料 / 指示 | <input type="checkbox"/> 報價 |
| <input type="checkbox"/> 配件 B.M. | <input type="checkbox"/> 樣辦或貨品說明書 | <input type="checkbox"/> 分判合約 |
| <input type="checkbox"/> 其他：_____ | | |

內容：

因應廠要求(見 12 月 29 日廠微信)，增加螺絲型號，詳附件。

請在 31/12/2020 前完成上列要求。

附：

1+ 2 頁

以上項目為：

- 原合約工程包 原合約工程加 / 減賬 新工程報價

原因：-

分發東莞各部門：

- | | | | |
|--|---|---|--|
| <input type="checkbox"/> 生產技術總監 <input type="checkbox"/> 連附件 | <input type="checkbox"/> 技術部 <input type="checkbox"/> 連附件 | <input type="checkbox"/> 生產部 <input type="checkbox"/> 連附件 | <input type="checkbox"/> 機械設計部 <input type="checkbox"/> 連附件 |
| <input type="checkbox"/> 採購部 <input type="checkbox"/> 連附件 | <input checked="" type="checkbox"/> 生產統籌部 <input checked="" type="checkbox"/> 連附件 | <i>趙軍</i> | |
| <input type="checkbox"/> 質檢部 <input type="checkbox"/> 連附件 | <input type="checkbox"/> 會計部 <input type="checkbox"/> 連附件 | <input type="checkbox"/> 報關組 <input type="checkbox"/> 連附件 | <input checked="" type="checkbox"/> 其他 <i>小羅</i> <input checked="" type="checkbox"/> 連附件 |

分發香港各部門：

- | | | | |
|---|--|---|--|
| <input type="checkbox"/> 行政部 <input type="checkbox"/> 連附件 | <input type="checkbox"/> 會計部 <input type="checkbox"/> 連附件 | <input type="checkbox"/> 統籌部 <input type="checkbox"/> 連附件 | <input type="checkbox"/> 工程部地盤科文 <input type="checkbox"/> 連附件 |
| <input type="checkbox"/> 採購部 <input type="checkbox"/> 連附件 | <input type="checkbox"/> QS 部 <input type="checkbox"/> 連附件 | <input type="checkbox"/> 維修部 <input type="checkbox"/> 連附件 | <input type="checkbox"/> 其他 _____ <input type="checkbox"/> 連附件 |

傳遞編號：

HK 2968 / 20

發件人簽署：

Yancy Chen

項目經理簽署：

Project Manager

EX1787H

美特鋁質有限公司 MDT Aluminium Fabricator Ltd.		工程號: J-851 地盤名稱: TY190 項目類別: 單元幕牆 修改版次:	計算: xiaoyb 核對: 批准:	日期: 04/05/2020 日期: 日期:	送呈: 施哥 副本:
---	--	--	--------------------------	------------------------------	---------------

BM編號:	851-WI-M01-F-HP02						此BOM依據 2020/04/08 施工圖紙資料計算					
序號	修改內容	配件圖號	物料編號	配件名稱	顏色	實用	後備	總數	單位	備注		
35			TUNG-032	東城夾巴, 12.6mm高	鋅合金	5880		5880	個	每個窗4只		
36				3/16x3/8"平頭機絲	S.S-316	17640		17640	粒	修夾巴		
37			Anderberg(Truth)	美國SS601-14" 重型扇撐	S.S-601 #316	120		120	支	已訂購 E11410		
38			Anderberg(Truth)	美國SS601-16" 重型扇撐	S.S-601 #316	2232		2232	支	已訂購 E11410		
39				3/16x5/8"平頭機絲	S.S-316	2352		2352	粒	修扇撐(窗玉)		
40				3/16x5/8"圓頭機絲	S.S-316	14112		14112	粒	修扇撐(窗框/玉)		
41				J851-G01膠條	黑色	8844	456	9300	米	橫外蓋膠條		
42	B	改成837-CWG-52	EPDM	837-CWG-52膠條	黑色	10500	500	11000	米	窗玉膠條		
43			EPDM	J851-JT02膠條	黑色	8544	456	9000	米	公母料密封膠條		
44	A	改成JT02	EPDM	J851-JT02膠條	黑色	828	42	870	米	轉角公母料密封膠條		
45			EPDM	J851-JT04膠條	黑色	9203	397	9600	米	公母料+太陽擋橫料密封膠條		
46			EPDM	J851-JT05膠條	黑色	276	14	290	米	仔窗玉		
47			EPDM	J851-JT06膠條	黑色	1974	126	2100	米	底橫擋水膠條		
48			Santoprene	J851-JT07膠條	黑色	1974	126	2100	米	頂橫密封膠條		
49			Santoprene	J851-JT08膠條	黑色	10894	506	11400	米	頂橫及公母料密封膠條		
50			EPDM	J851-JT09膠條	黑色	6866	334	7200	米	生頂底+生頂邊料+轉角拍料密封膠條		
51			Santoprene	J851-JT10膠條	黑色	10894	506	11400	米	頂橫及公料密封膠條		
52			EPDM	14x6mm玻璃底墊塊	黑色	3970	230	4200	只	層間单层玻璃 (L=150)		
53			EPDM	36x6mm玻璃底墊塊	黑色	4440	260	4700	只	層間单层玻璃 (L=150)		
54			EPDM	30x6mm玻璃底墊塊	黑色	2350	150	2500	只	窗玉底墊膠 (L=150)		
55			EPDM	17x7mm玻璃底墊塊	黑色	2350	150	2500	只	生窗护栏玻璃底墊膠 (L=13.5)		
56			EPDM	15x7mm墊塊	黑色	4700	300	5000	只	生窗护栏玻璃側面墊膠 (L=50)		
57			EPDM	8.5x4.5mm墊塊	黑色	9400	600	10000	只	生窗护栏玻璃側面墊膠 (L=50)		
58				M6x15鉛種釘		2010	90	2100	粒	修鋁面板背骨		
59				#9x3/4"平頭鋼牙		2625	75	2700	粒	修鋁面板背骨		
60	D		Santoprene	J837-G1	黑色	420	30	450	米	轉角位企料		
61	F		2026-010(有蓋)加高款把手		UCT534193SC-3	30	10	40	個	配相關螺絲		
62	F		2026-010(有蓋)加高款把手		TUC43350SC(ZH)-3	30	10	40	個	配相關螺絲		
63	G			3/16x1/4"平頭機絲	304	20006		20006	粒	修 X85751		
64	H			3/4x3/4"平頭螺絲	316	1400	100	1500	粒	修 X85738		

29/12

由於急用, 到貨前可先用存貨的304



昨天 下午 5:42

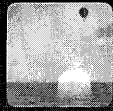

Wing-Law

@黃瑛梅 @陳進華 @軍佬 香港
要求 851 出貨前把出貨單發給香
港相關人員 (類似與 837 工程一
樣) 🙏🙏

上午 9:20



黃瑛梅

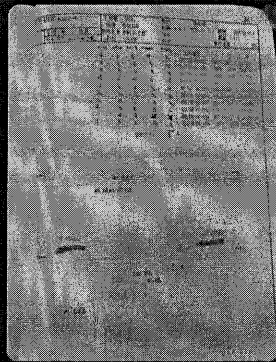

黃瑛梅

@美特細佬 (梁帥偉) 這種螺絲有
下單訂購，倉庫沒有這號螺絲倉
存！

上午 9:33

早晨，謝謝梅姐提醒

