

工程指示編號: EI/1787/20

修改版次: B

工程編號: J851

工程名稱: 青衣明翹匯

工程項目: 廠用配件 BM (幕牆位置)

收件人: 廠生統

發件人: Leung Hin Wai

日期: 20/05/2020

要求提供 / 確認事項:

- | | | |
|------------------------------------|-------------------------------------|-------------------------------|
| <input type="checkbox"/> 初步鋁料 B.M. | <input type="checkbox"/> 加工拆圖, 然後生產 | <input type="checkbox"/> 尺寸表 |
| <input type="checkbox"/> 正式鋁料 B.M. | <input type="checkbox"/> 技術上資料 / 指示 | <input type="checkbox"/> 報價 |
| <input type="checkbox"/> 配件 B.M. | <input type="checkbox"/> 樣辦或貨品說明書 | <input type="checkbox"/> 分判合約 |
| <input type="checkbox"/> 其他: _____ | | |

內容:

請按附頁 BM 訂配件。

修改生窗护栏胶盖和窗玉胶条

請在 5月尾 前完成上列要求。

附: - 1 + 5頁

以上項目為:

原合約工程包

原合約工程加 / 減賬

新工程報價

原因: -

分發東莞各部門:

- | | | | |
|--------------------------------------------------------------|-------------------------------------------------------------|-----------------------------------------------------------|----------------------------------------------------------------|
| <input type="checkbox"/> 生產技術總監 <input type="checkbox"/> 連附件 | <input type="checkbox"/> 技術部 <input type="checkbox"/> 連附件 | <input type="checkbox"/> 生產部 <input type="checkbox"/> 連附件 | <input type="checkbox"/> 機械設計部 <input type="checkbox"/> 連附件 |
| <input type="checkbox"/> 採購部 <input type="checkbox"/> 連附件 | <input type="checkbox"/> 生產統籌部 <input type="checkbox"/> 連附件 | | |
| <input type="checkbox"/> 質檢部 <input type="checkbox"/> 連附件 | <input type="checkbox"/> 會計部 <input type="checkbox"/> 連附件 | <input type="checkbox"/> 報關組 <input type="checkbox"/> 連附件 | <input type="checkbox"/> 其他 _____ <input type="checkbox"/> 連附件 |

分發香港各部門:

- | | | | |
|---------------------------------------------------------------------------------|------------------------------------------------------------|-----------------------------------------------------------|------------------------------------------------------------------|
| <input type="checkbox"/> 行政部 <input type="checkbox"/> 連附件 | <input type="checkbox"/> 會計部 <input type="checkbox"/> 連附件 | <input type="checkbox"/> 統籌部 <input type="checkbox"/> 連附件 | <input type="checkbox"/> 工程部地盤科文(柄) <input type="checkbox"/> 連附件 |
| <input checked="" type="checkbox"/> 採購部 <input checked="" type="checkbox"/> 連附件 | <input type="checkbox"/> QS 部 <input type="checkbox"/> 連附件 | <input type="checkbox"/> 維修部 <input type="checkbox"/> 連附件 | <input type="checkbox"/> 其他 _____ <input type="checkbox"/> 連附件 |

傳遞編號:

H17K0886

發件人簽署:

項目經理簽署:

美特鋁質 MIDI Aluminium Fabricator Ltd.	工程號: J-851	計算: xiaoyb	日期: 4/20	送呈: 施哥
地盤名稱 TY190	核對: 批准:	日期: 8/5	副本:	
項目類別 單元幕牆	批准:	此BOM表包含PMU, VMU配件		
廠用配件BOM表				
BM編號: 851-WI-M01-F-HP02				
修改版本:				

BM編號	修改內容	配件圖號	物料編號	配件名稱	顏色	實用	後備	總數	單位	備注
1				#14x1-3/8"方孔圓頭鋼牙	S.S-304	60000		60000	粒	單元組框
2				#14x1-3/4"方孔圓頭鋼牙	S.S-304	2000		2000	粒	轉角單元組框
3				#10x1/2"圓頭鋼牙	S.S-304	20000		20000	粒	邊料修扣脚碼X85751以及鋁角
4				M12x65平頭螺栓(牙長30mm)配1平1彈1螺帽	A4-70	8400	200	8600	套	牆身掛碼用
5				M12x45六角頭螺栓(牙長30mm)配2平1彈1螺帽	A4-70	8400	200	8600	套	單元掛碼用
6				3/16x1/2"平頭機絲	S.S-316	8400	200	8600	粒	單元掛碼用
7				#8x5/8"圓頭鋼牙	S.S-316	20000		20000	粒	修背板
8				3/16x1-1/2"平頭機絲	S.S-316	6800	200	7000	粒	修死牆位玻璃骨X85744
9				3/16"x1/4"平頭機絲	S.S-316	4700	300	5000	粒	修生窗护栏托玻璃鋁角
10				3/16x5/16"平頭機絲	S.S-316	23500	1500	25000	粒	修扇撐飛機碼及扇撐加力巴(窗玉)
11				3/16x3/8"平頭機絲	S.S-316	19000	1000	20000	粒	窗玉組框
12				3/16x1/2"平頭機絲	S.S-316	19000	1000	20000	粒	窗玉組框
13				3/16x3/8"內六角全牙機絲	S.S-316	800	50	850	粒	死牆位鋁板外蓋限位
14				3/16x1/2"平頭機絲	S.S-316	7000		7000	粒	修反拍線及轉角拍料
15				3/16x1/2"圓頭機絲	S.S-316	9000		9000	粒	修反拍線及轉角拍料
16				3/16x1/2"圓頭機絲	S.S-316	700		700	粒	修死牆位鋁板鋁角
17				3/16x1/2"圓頭機絲	S.S-316	6700	300	7000	粒	修生窗护栏, 死牆位鋁面板
18				3/16x3/4"圓頭機絲	S.S-316	3000	200	3200	粒	修邊企水槽位封口片
19				#10x3/4"圓頭鋼牙	S.S-316	3000	200	3200	粒	修水槽料
20				3/16x1-1/4"圓頭機絲	S.S-316	120	10	130	粒	修轉角生窗护栏
21				東城拉手	UCT534193SC-3	737	13	750	個	配相關螺絲
22				東城拉手	UCF43350SC(ZH)-3	439	6	445	個	配相關螺絲
23				生窗护栏膠蓋2	UCT534193SC-3	14	2	16	個	
24				生窗护栏膠蓋2	UCT534193SC-3	19	2	21	個	
25				生窗护栏膠蓋2	UCF43350SC(ZH)-3	16	2	18	個	
26				生窗护栏膠蓋2	UCF43350SC(ZH)-3	15	2	17	個	
27				生窗护栏膠蓋1	UCT534193SC-3	1441	19	1460	個	
28				生窗护栏膠蓋1	UCF43350SC(ZH)-3	847	13	860	個	SH窗1個
29				玉窗占	黑色	1176	24	1200	個	SH窗1個
30				框窗占	黑色	1176	24	1200	個	修窗占
31				#8x3/4"圓頭鋼牙	S.S-316	2352	48	2400	粒	每個窗4只
32				TC903扣碼	S.S	4704		9408	個	修窗扣碼
33				3/16x3/8"圓頭機絲	S.S-316	9408		9408	粒	每個窗4只
34				銀點(12mm高)帶巴	S.S #316	5880		5880	個	

美特鋁質有限公司 MIDI Aluminium Fabricator Ltd.		工程號: J-851	計算: xiaoyb	日期: 4/20/20	送呈: 施哥					
地盤名稱: TY190		核對:		日期:	副本:					
項目類別: 单元幕牆		批准:		日期: 8/5	此BOM表包含PMU, VMU配件					
廠用配件BOM表										
BM編號: 851-WI-M01-F-HP02										
修改內容 配件圖號										
序號	修改內容	配件圖號	物料編號	配件名稱	顏色	實用	後構	總數	單位	備注
35			TUNG-032	東城夾巴, 12.6mm高	鋅合金	5880		5880	個	每個窗4只
36				3/16x3/8"平頭機絲	S.S-316	17640		17640	粒	修夾巴
37			Anderberg(Truth)	美國SS601-14" 重型腐蝕	S.S-601 #316	120		120	支	已訂購 E11410
38			Anderberg(Truth)	美國SS601-16" 重型腐蝕	S.S-601 #316	2232		2232	支	已訂購 E11410
39				3/16x5/8"平頭機絲	S.S-316	2352		2352	粒	修扇撐(窗玉)
40				3/16x5/8"圓頭機絲	S.S-316	14112	456	9300	米	橫外蓋膠條
41			Silicone, 硬度70±5	J851-G01膠條	黑色	8844	500	11000	米	窗玉膠條
42	東城 851-CWG-52		EPDM, 硬度85±5	J851-JT01膠條	黑色	8544	456	9000	米	公母料密封膠條
43			EPDM, 硬度85±5	J851-JT02膠條	黑色	828	42	870	米	轉角公母料密封膠條
44	A		EPDM, 硬度85±5	J851-JT03膠條	黑色	9203	397	9600	米	公母料+太陽擋橫料密封膠條
45			EPDM, 硬度85±5	J851-JT04膠條	黑色	276	14	290	米	仔窗玉
46			EPDM, 硬度85±5	J851-JT05膠條	黑色	1974	126	2100	米	底橫擋水膠條
47			EPDM, 硬度85±5	J851-JT06膠條	黑色	1974	126	2100	米	頂橫密封膠條
48			Santoprene, 硬度65±5	J851-JT07膠條	黑色	10894	506	11400	米	頂橫及公母料密封膠條
49			Santoprene, 硬度65±5	J851-JT08膠條	黑色	6866	334	7200	米	生頂底+生梗邊料+轉角拍料密封膠條
50			EPDM, 硬度85±5	J851-JT09膠條	黑色	10894	506	11400	米	頂橫及公料密封膠條
51			Santoprene, 硬度65±5	J851-JT10膠條	黑色	3970	230	4200	只	層間单层玻璃 (L=150)
52			EPDM, 硬度85±5	14x6mm玻璃底墊塊	黑色	4440	260	4700	只	層間单层玻璃 (L=150)
53			EPDM, 硬度85±5	36x6mm玻璃底墊塊	黑色	2350	150	2500	只	窗玉底墊膠 (L=150)
54			EPDM, 硬度85±5	30x6mm玻璃底墊塊	黑色	2350	150	2500	只	生窗护栏玻璃底墊膠 (L=50)
55			EPDM, 硬度85±5	17x7mm玻璃底墊塊	黑色	4700	300	5000	只	生窗护栏玻璃側面墊膠 (L=50)
56			EPDM, 硬度85±5	15x7mm墊塊	黑色	9400	600	10000	只	生窗护栏玻璃側面墊膠 (L=50)
57			EPDM, 硬度85±5	8.5x4.5mm墊塊	黑色	2010	90	2100	粒	修鋁面板背骨
58				M6 M5x15 鉚種釘		2625	75	2700	粒	修鋁面板背骨
59				#9x3/4"平頭鋼牙						

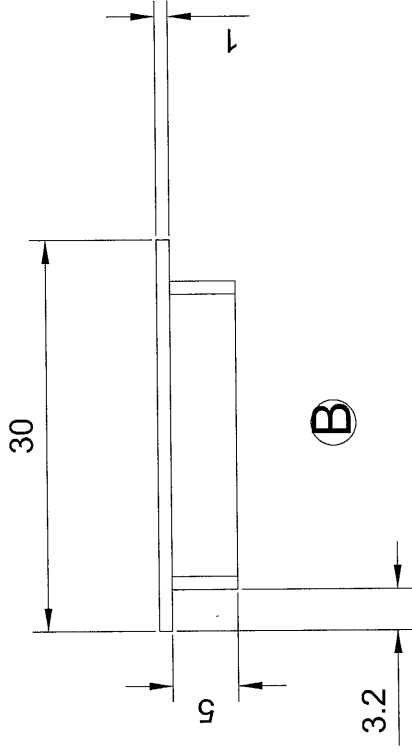
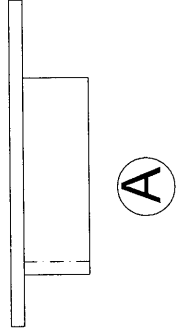
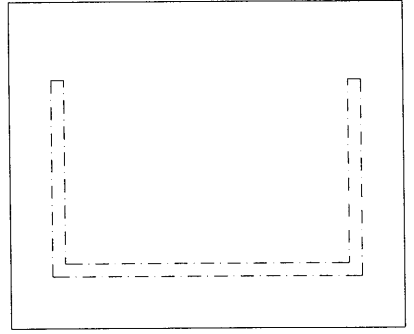
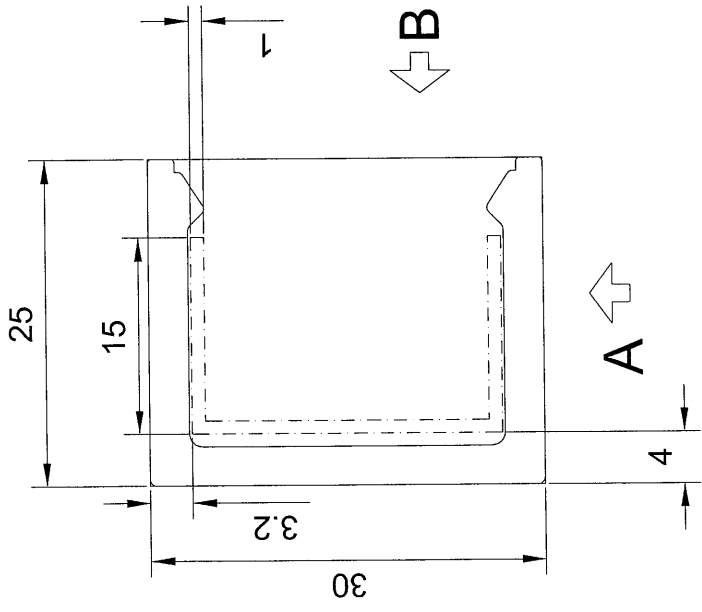

圖號: XPL01

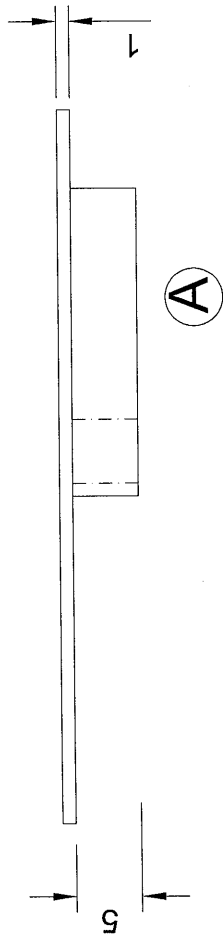
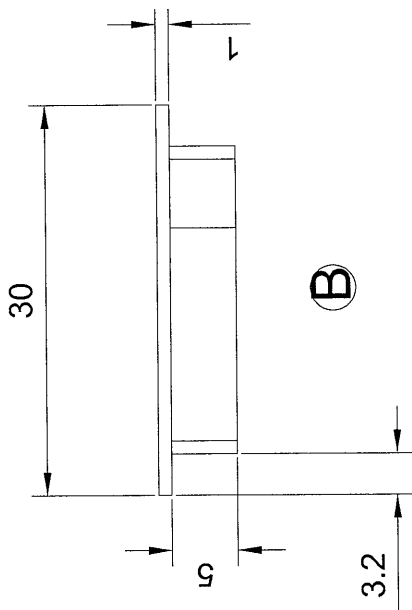
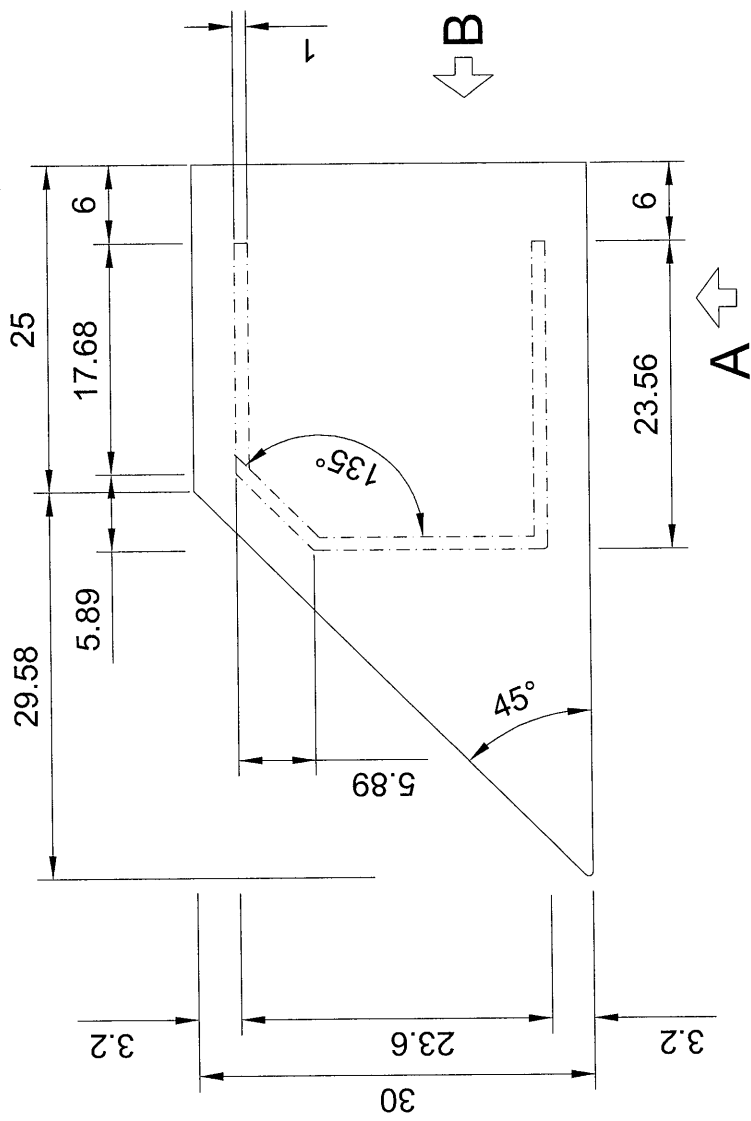

圖號: XPL04A

電腦圖庫: U:\to-hk\maggie\J85\A E11781B

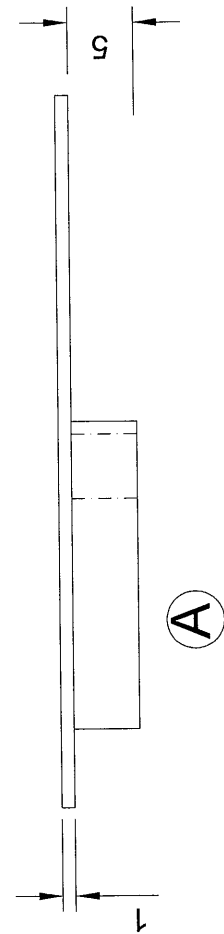
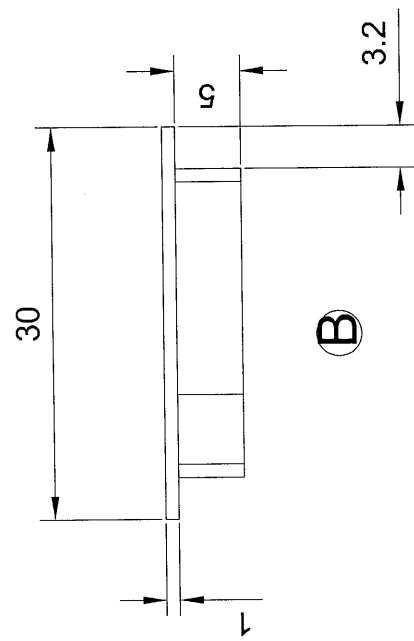
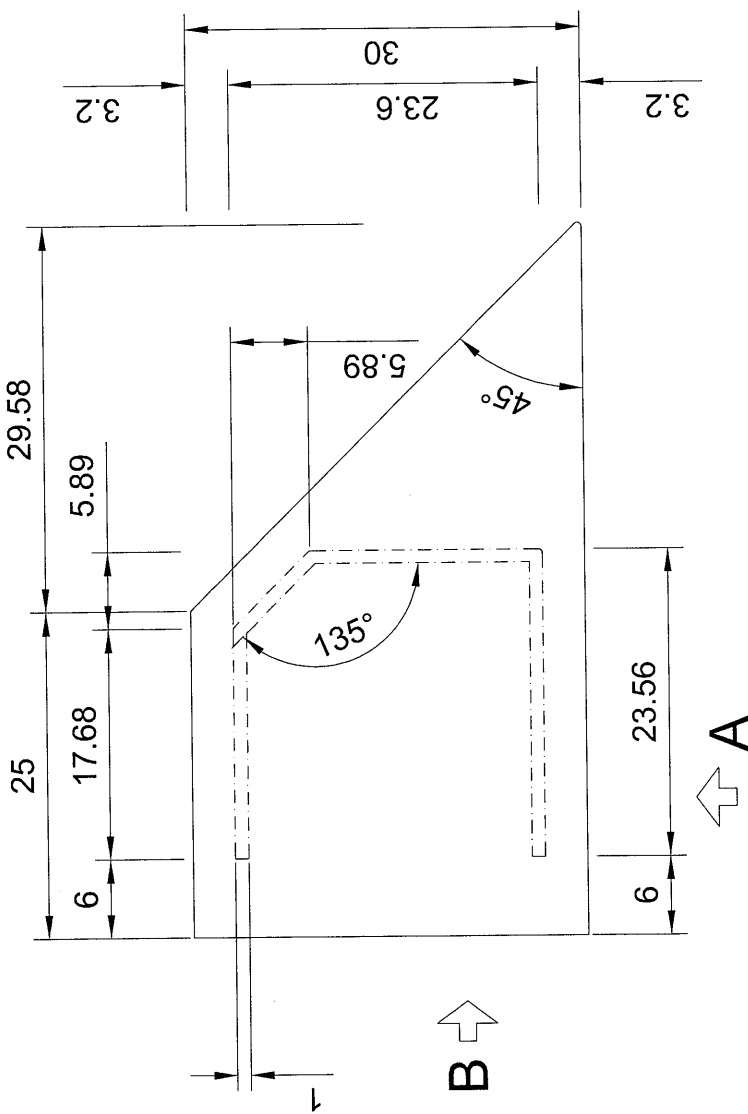

圖號: XPL04B

工程圖名: U:\0-hk\magpie\T85\1E1787B
 日期: 2008/11/11