

美 特 鋁 質 有 限 公 司  
MIDI ALUMINIUM FABRICATOR LTD.

工程指示 / 要求簡箋(E.I.)

工程指示編號：EI / 1748 / 20

修改版次：H

工程編號：J851

工程名稱：青衣 明翹匯

工程項目：鋁料加工圖 (預制窗)

收件人：生統

發件人：Jewg Hin Wai 日期：12/6-2020

要求提供 /  確認 事項：

- |                                    |                                     |                               |
|------------------------------------|-------------------------------------|-------------------------------|
| <input type="checkbox"/> 初步鋁料 B.M. | <input type="checkbox"/> 加工拆圖，然後生產  | <input type="checkbox"/> 尺寸表  |
| <input type="checkbox"/> 正式鋁料 B.M. | <input type="checkbox"/> 技術上資料 / 指示 | <input type="checkbox"/> 報價   |
| <input type="checkbox"/> 配件 B.M.   | <input type="checkbox"/> 樣辦或貨品說明書   | <input type="checkbox"/> 分判合約 |
| <input type="checkbox"/> 其他：_____  |                                     |                               |

內容：補圖紙

因 EI1678 已到 J 版，無法登記，此 EI 1748 為 EI1555 及 EI1678 的修改版

請在 21-6-2020 前完成上列要求。

附：1 + 1 頁

以上項目為：  
 原合約工程包       原合約工程加 / 減賬       新工程報價

原因：-

分發東莞各部門：

- |  |  |   |  |
|--|--|---|--|
| <input type="checkbox"/> 生產技術總監 <input type="checkbox"/> 連附件 | <input type="checkbox"/> 技術部 <input type="checkbox"/> 連附件              | <input type="checkbox"/> 生產部 <input type="checkbox"/> 連附件 | <input type="checkbox"/> 機械設計部 <input type="checkbox"/> 連附件    |
| <input type="checkbox"/> 採購部 <input type="checkbox"/> 連附件    | <input checked="" type="checkbox"/> 生產統籌部 <input type="checkbox"/> 連附件 |   |  |
| <input type="checkbox"/> 質檢部 <input type="checkbox"/> 連附件    | <input type="checkbox"/> 會計部 <input type="checkbox"/> 連附件              | <input type="checkbox"/> 報關組 <input type="checkbox"/> 連附件 | <input type="checkbox"/> 其他 _____ <input type="checkbox"/> 連附件 |

分發香港各部門：

- |   |  |   |  |
|---|--|---|--|
| <input type="checkbox"/> 行政部 <input type="checkbox"/> 連附件 | <input type="checkbox"/> 會計部 <input type="checkbox"/> 連附件  | <input type="checkbox"/> 統籌部 <input type="checkbox"/> 連附件 | <input type="checkbox"/> 工程部地盤科文 <input type="checkbox"/> 連附件  |
| <input type="checkbox"/> 採購部 <input type="checkbox"/> 連附件 | <input type="checkbox"/> QS 部 <input type="checkbox"/> 連附件 | <input type="checkbox"/> 維修部 <input type="checkbox"/> 連附件 | <input type="checkbox"/> 其他 _____ <input type="checkbox"/> 連附件 |

傳遞編號：HK 1129

發件人簽署：[Signature]

項目經理簽署：[Signature]

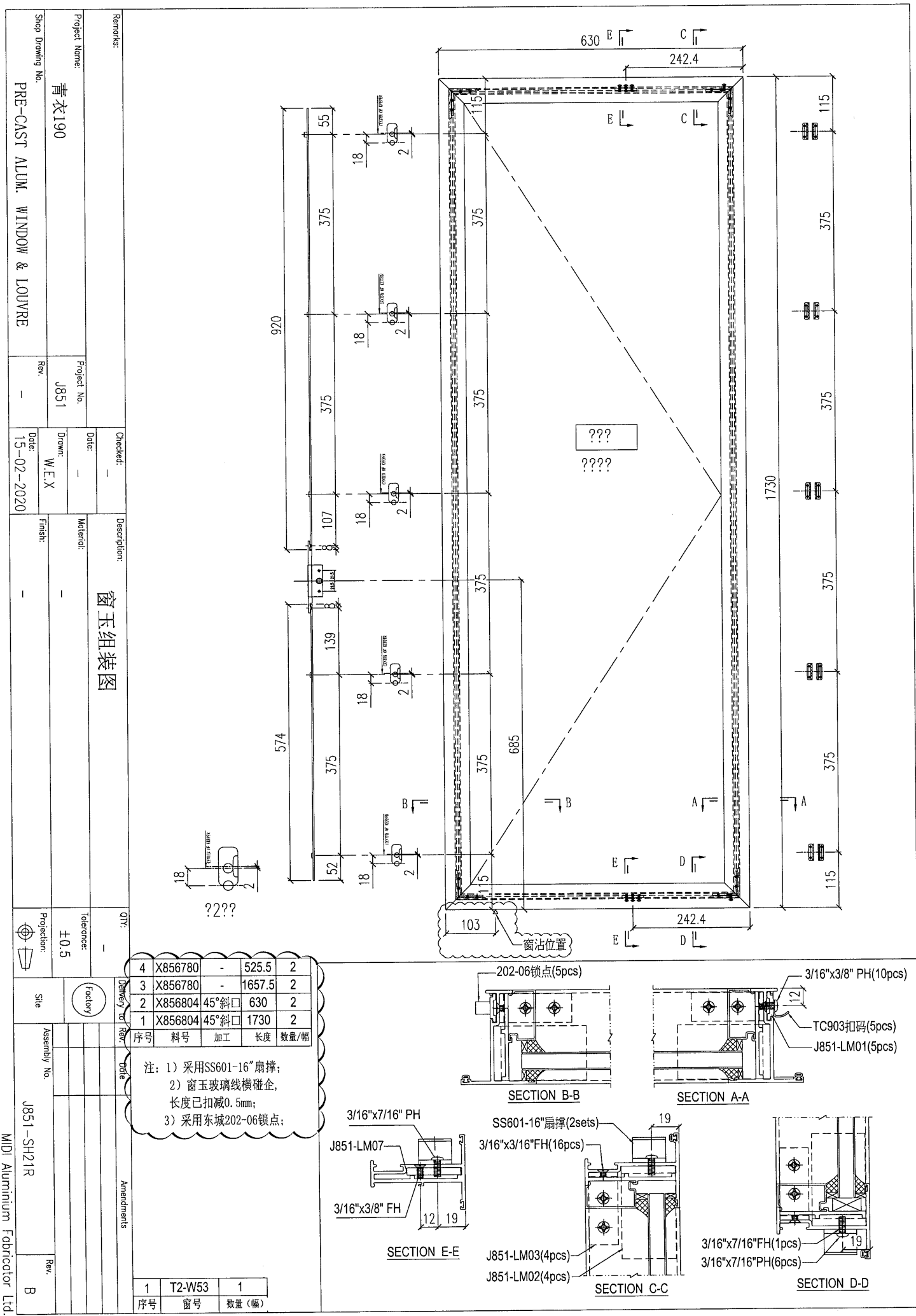

窗玉组装图

Project Name:	青衣190
Project No.:	J851
Shop Drawing No.:	PRE-CAST ALUM. WINDOW & LOUVRE
Rev.:	-

Check:	-
Date:	-
Drawn:	W.E.X
Date:	15-02-2020
Material:	-
Finish:	-

QTY:	-
Tolerance:	±0.5
Projection:	
Site:	factory
Assembly No.:	J851-SH21R
Rev.:	B

序号	料号	加工	长度	数量/幅
4	X856780	-	525.5	2
3	X856780	-	1657.5	2
2	X856804	45°斜	630	2
1	X856804	45°斜	1730	2

注: 1) 采用SS601-16"扇撑;  
 2) 窗玉玻璃线横碰企, 长度已扣减0.5mm;  
 3) 采用东城202-06锁点;

1	T2-W53	1
序号	窗号	数量(幅)

