



工程指示 / 要求簡箋(E.I.)

工程指示編號：EI / 1748 / 20

修改版次：C

工程編號：J851

工程名稱：青衣 明翹匯

工程項目：鋁料加工圖 (預制窗)

收件人：生統

發件人：Ley Ho Wai 日期：28/4-2020

要求提供 / 確認 事項：

- | | | |
|------------------------------------|-------------------------------------|-------------------------------|
| <input type="checkbox"/> 初步鋁料 B.M. | <input type="checkbox"/> 加工拆圖，然後生產 | <input type="checkbox"/> 尺寸表 |
| <input type="checkbox"/> 正式鋁料 B.M. | <input type="checkbox"/> 技術上資料 / 指示 | <input type="checkbox"/> 報價 |
| <input type="checkbox"/> 配件 B.M. | <input type="checkbox"/> 樣辦或貨品說明書 | <input type="checkbox"/> 分判合約 |
| <input type="checkbox"/> 其他：_____ | | |

內容：

請按附頁加工，送預制場。(修改加工圖)

因 EI1678 已到 J 版，無法登記，此 EI 1748 為 EI1555 及 EI1678 的修改版

請在 29/4/2020 前完成上列要求。

附：

1+3 頁

以上項目為：

- 原合約工程包 原合約工程加 / 減賬 新工程報價

原因：-

分發東莞各部門：

- () 生產技術總監 連附件 () 技術部 連附件 () 生產部 連附件 () 機械設計部 連附件
 () 採購部 連附件 () 生產統籌部 連附件
 () 質檢部 連附件 () 會計部 連附件 () 報關組 連附件 () 其他 _____ 連附件

分發香港各部門：

- () 行政部 連附件 () 會計部 連附件 () 統籌部 連附件 () 工程部地盤科文 連附件
 () 採購部 連附件 () QS 部 連附件 () 維修部 連附件 () 其他 _____ 連附件

傳遞編號：

HK 0719 120

發件人簽署：

項目經理簽署：

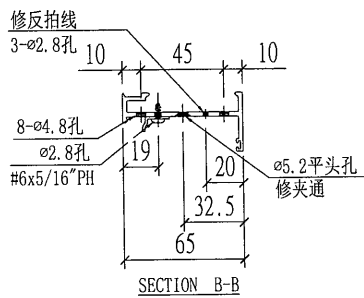
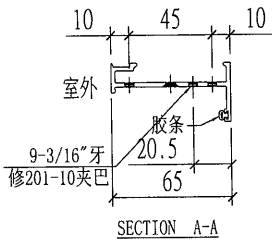
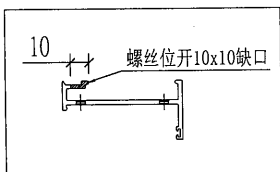
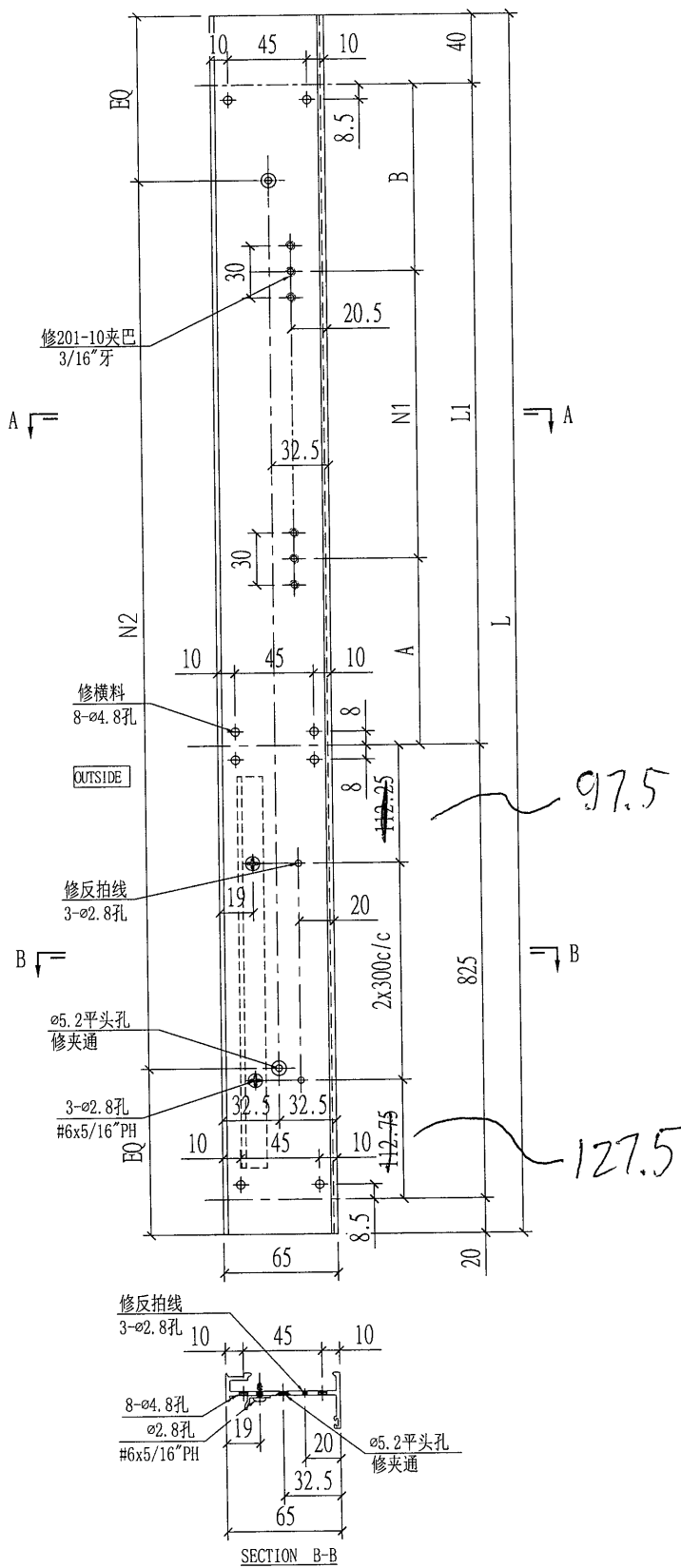

2	X85683-03LB	2290	1405	124.5	125.5	3x385c/c	7x300c/c
1	X85683-03LA	1940	1055	127	128	2x400c/c	6x300c/c
序号	部件编号	L	L1	A	B	N1	N2

Remarks:		Checked: KEN		Description: 生夹企, X856830		QTY:		Delivery to Rev		Date		Amendments	
Project Name: 青衣190		Date: 22-12-2014		Material: 6061-T6		Tolerance: ±0.5		Factory					
Project No: J851		Drawn: W.E.X		Finish: UCT534193SC-3		Projection:		Site		Assembly No: X85683-03L		Rev:	
Shop Drawing No: PRE-CAST ALUM. WINDOW & LOUVRE		Rev: A		Date: 22-12-2014						MIDI Aluminium Fabricator Ltd.			

