

工程指示 / 要求簡箋(E.I.)

工程指示編號：EI / 1636 / 20

修改版次：C

工程編號：J851

工程名稱：青衣 明翹匯

工程項目：繪畫和修改模圖(鋁飾線)

收件人：羅小姐

發件人：Leung Hin Wai

日期：11/6-2020

要求提供 / 確認 事項：

- | | | |
|------------------------------------|-------------------------------------|-------------------------------|
| <input type="checkbox"/> 初步鋁料 B.M. | <input type="checkbox"/> 加工拆圖，然後生產 | <input type="checkbox"/> 尺寸表 |
| <input type="checkbox"/> 正式鋁料 B.M. | <input type="checkbox"/> 技術上資料 / 指示 | <input type="checkbox"/> 報價 |
| <input type="checkbox"/> 配件 B.M. | <input type="checkbox"/> 樣辦或貨品說明書 | <input type="checkbox"/> 分判合約 |
| <input type="checkbox"/> 其他：_____ | | |

內容：

現繪畫和修改模圖。

修改 X85818, X85821, X85841

請在_____前完成上列要求。

附有關圖紙 / 文件： -

1+3 頁

以上項目為：

- 原合約工程包 原合約工程加 / 減賬 新工程報價

原因： -

分發東莞各部門：

- () 生產技術總監 連附件 () 技術部 連附件 () 生產部 連附件 () 機械設計部 連附件
 () 採購部 連附件 () 生產統籌部 連附件
 () 質檢部 連附件 () 會計部 連附件 () 報關組 連附件 () 其他 _____ 連附件

分發香港各部門：

- () 行政部 連附件 () 會計部 連附件 () 統籌部 連附件 () 工程部地盤科文 連附件
 () 採購部 連附件 () QS 部 連附件 () 維修部 連附件 () 其他 _____ 連附件

傳遞編號：

HRK 1096

發件人簽署：

(Handwritten signature)

項目經理簽署：

(Handwritten signature)



MIDI ALUMINIUM FABRICATOR LTD.

DRAWING NO.
X85818

REV.
B

TITLE
欄河鋁飾線B

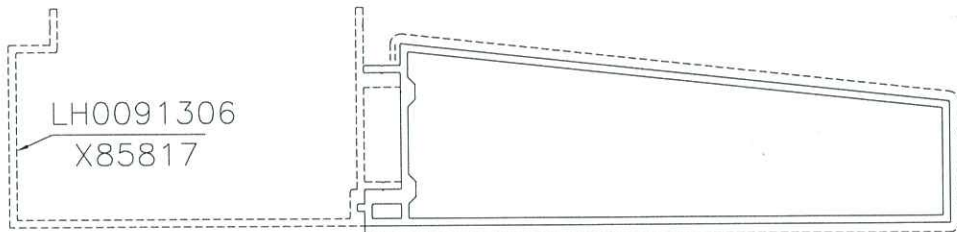
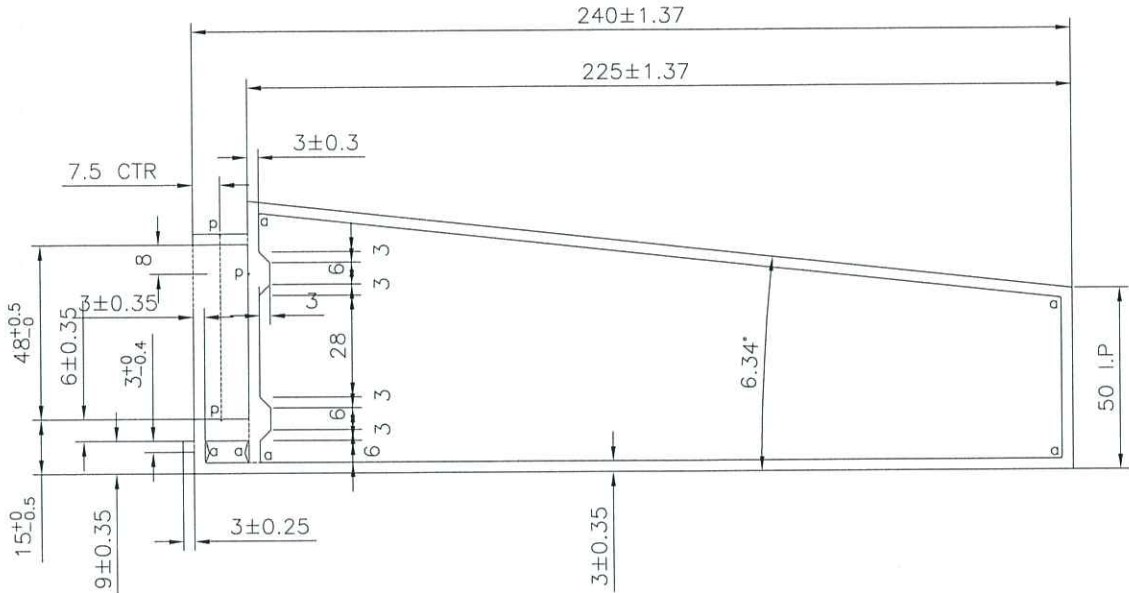

V.F
SCALE 1:3

美特鋁質有限公司	
承認圖面	<i>[Signature]</i>
日期	11/6-2020

APPROVED :

6063-T5

NOTE: Unspecified thickness _____ mm
Radii on unspecified corner (max. 0.3 mm)

SECTIONAL AREA	mm ²	ADDITIONAL TOLERANCE	DATE	REVISION			
				NO.	DATE	NAME	DESCRIPTION
1954.06		Thickness ± 0.1 mm	04/01/2020	A	08/06/2020	wai	
WEIGHT	KG/M	Flatness 0.1 /25mm width	SCALE				
5.26		Straightness 0.3 /300mm	1 : 2				
PERIMETER	mm	Twist 0.5° /300 mm max	DRAWN				
1232.55		Angularity ± 1.0 degree	-				
V.F.	mm		CHECK				
525.33							

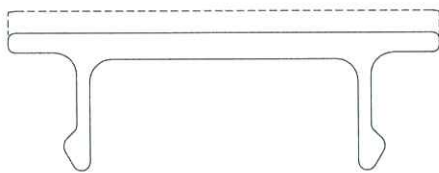
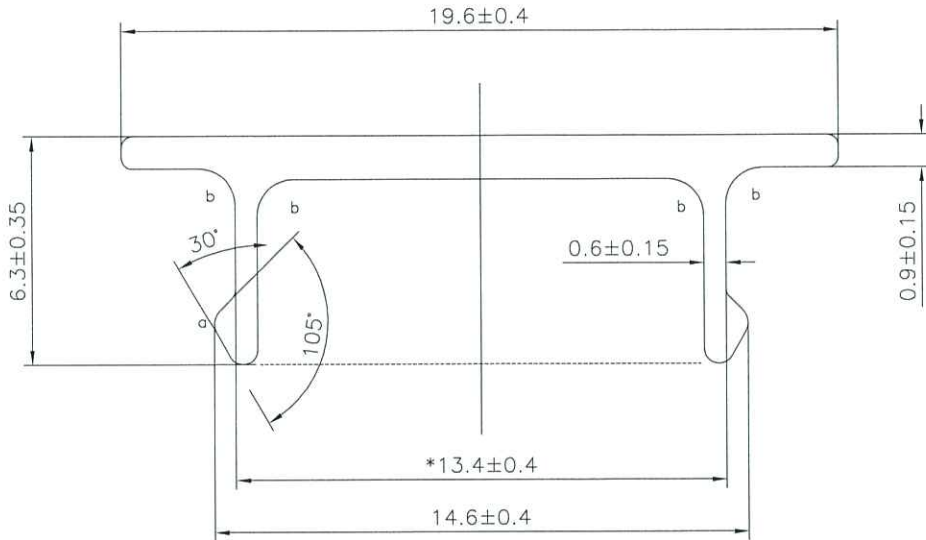

V.F

SCALE 3:1

a=R0.5 b=R1

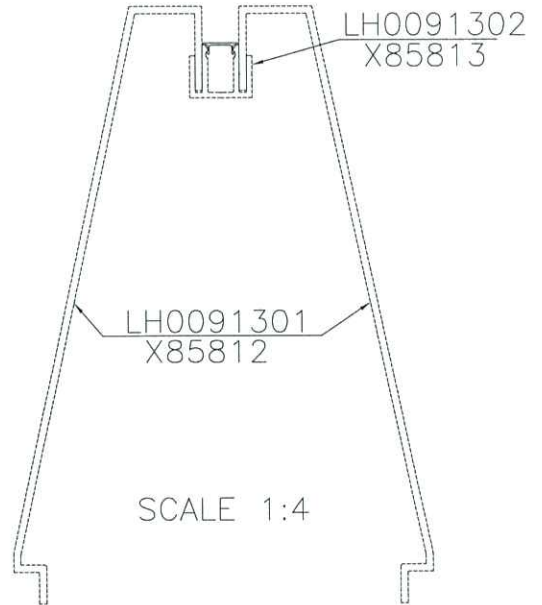
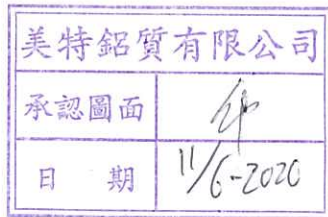

APPROVED :

6063-T5

NOTE: Unspecified thickness _____ mm
Radii on unspecified corner (max. 0.3 mm)

SECTIONAL AREA	mm ²	ADDITIONAL TOLERANCE	DATE	REVISION			
				NO.	DATE	NAME	DESCRIPTION
29.85		Thickness ± 0.1 mm	04/01/2020				
WEIGHT	KG/M	Flatness 0.1 /25mm width	SCALE				
0.08		Straightness 0.3 /300mm	2 : 1				
PERIMETER	mm	Twist 0.5° /300 mm max	DRAWN				
60.11		Angularity ± 1.0 degree	CHECK				
V.F.	mm						
19.94							

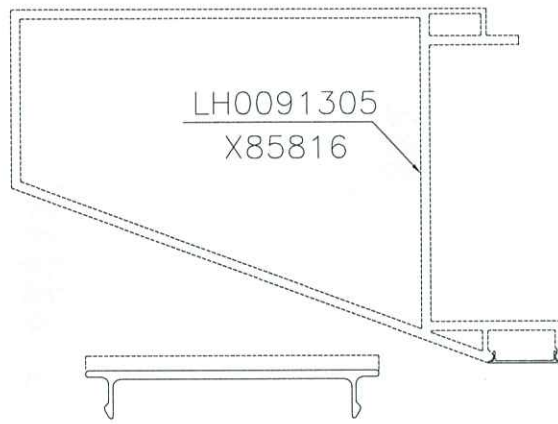
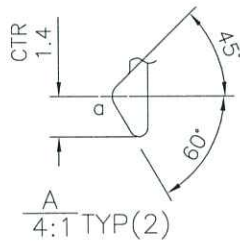
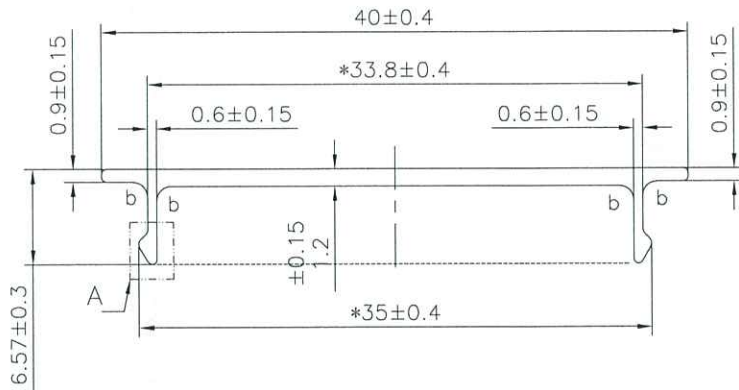

V.F

SCALE 1:1

美特鋁質有限公司	
承認圖面	<i>[Signature]</i>
日期	11/6-2020

APPROVED :

a=R0.5 b=R1

6063-T5

NOTE: Unspecified thickness _____ mm
Radii on unspecified corner (max. 0.3 mm)

SECTIONAL AREA	mm ²	ADDITIONAL TOLERANCE	DATE	REVISION			
				NO.	DATE	NAME	DESCRIPTION
54.67		Thickness ± 0.1 mm	09/06/2020				
WEIGHT	KG/M	Flatness 0.1 /25mm width	SCALE				
0.15		Straightness 0.3 /300mm	2 : 1				
PERIMETER	mm	Twist 0.5° /300 mm max	DRAWN				
101.88		Angularity ± 1.0 degree	-				
V.F.	mm		CHECK				
40.34							