



工程指示 / 要求簡箋(E.I.)

工程指示編號：EI/1622/20

修改版次：A

工程編號：J851

工程名稱：青衣明翹匯住宅

工程項目：廠用不銹鋼加力巴(後裝窗扇撐位)

收件人：廠生統

發件人：Leung Hin Wai

日期：27/3-2020

要求提供 / 確認 事項：

- | | | |
|------------------------------------|-------------------------------------|-------------------------------|
| <input type="checkbox"/> 初步鋁料 B.M. | <input type="checkbox"/> 加工拆圖，然後生產 | <input type="checkbox"/> 尺寸表 |
| <input type="checkbox"/> 正式鋁料 B.M. | <input type="checkbox"/> 技術上資料 / 指示 | <input type="checkbox"/> 報價 |
| <input type="checkbox"/> 配件 B.M. | <input type="checkbox"/> 樣辦或貨品說明書 | <input type="checkbox"/> 分判合約 |
| <input type="checkbox"/> 其他：_____ | | |

內容：

廠用不銹鋼加力巴，請先報價交羅小姐才可訂貨。

請在 23/04 前完成上列要求。

附：-

以上項目為：

- 原合約工程包 原合約工程加 / 減賬 新工程報價

原因：-

分發東莞各部門：

- () 生產技術總監 連附件 () 技術部 連附件 () 生產部 連附件 () 機械設計部 連附件
 () 採購部 連附件 () 生產統籌部 連附件
 () 質檢部 連附件 () 會計部 連附件 () 報關組 連附件 () 其他 _____ 連附件

分發香港各部門：

- () 行政部 連附件 () 會計部 連附件 () 統籌部 連附件 () 工程部地盤科文(柄) 連附件
 () 採購部 連附件 () QS 部 連附件 () 維修部 連附件 () 其他 _____ 連附件

傳遞編號：

HR 0433

發件人簽署：

項目經理簽署：

(Handwritten signatures)

 美特鋁質 有限公司 MIDI Aluminium Fabricator Ltd.				類別	物料號			
修改	A			制圖	黃漢卿	2020.3.24	圖號	J851-JL1
日期	2020.3.25			復核	王禮秋	2020.3.24	數量	114+10(預多)
				批准			位置	--

EI/1622/20

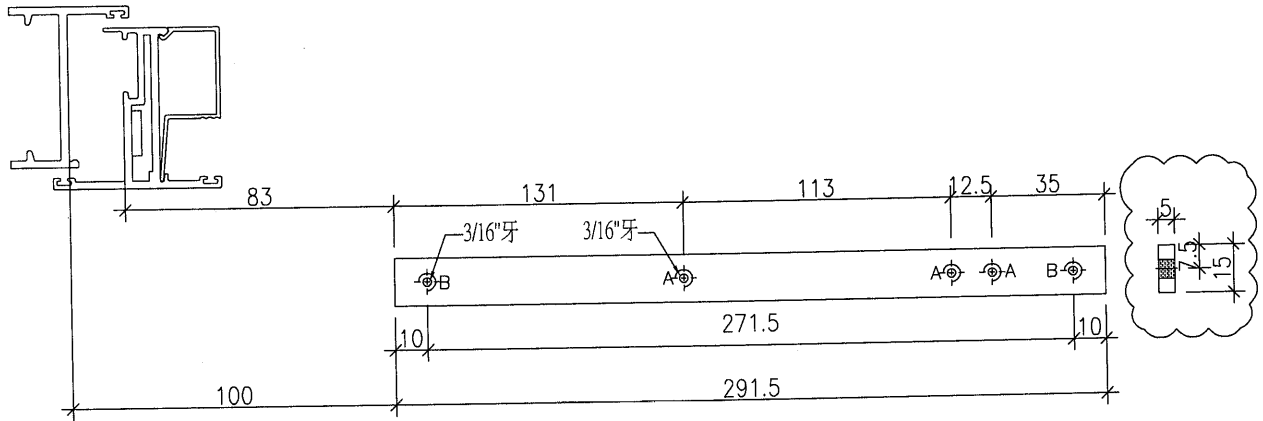

安裝位置: S.H窗/24寸扇撐
 "A": 為廠安裝扇撐孔
 "B": 為固定不銹鋼巴於窗玉用孔
 注: 所有孔鑽3/16"牙孔
 材料: 5mm厚不銹鋼巴
 孔位為樣板尺寸, 大貨請參照實物配鑽孔

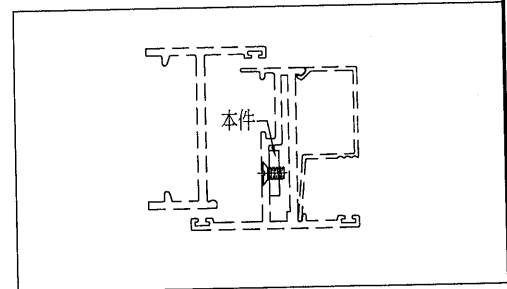

工程號	J-51	地盤	青衣明翹匯	附 件
名稱	不銹鋼巴加工圖		採用	
材料	5mm厚不銹鋼		地盤	
顏色			工廠	

 美特鋁質有限公司 MIDI Aluminium Fabricator Ltd.				類別		物料斗號		
修改	A			制圖	黃漢卿	2020.3.24	圖號	J851-JL2
日期	2020.3.25			復核	王禮秋	2020.3.24	數量	1230+20(預多)
				批准			位置	--

EI/1622/20

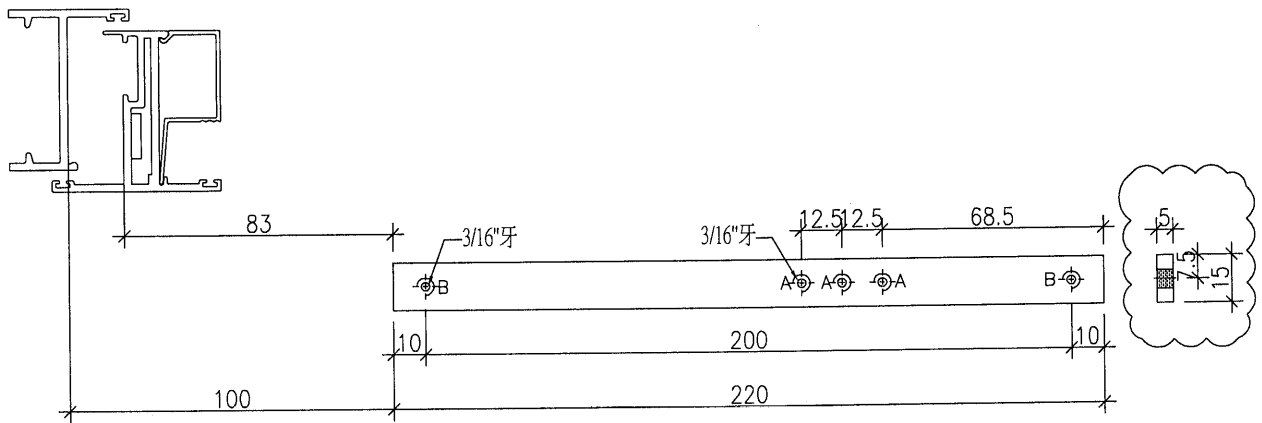

安裝位置: S.H窗 16寸+14寸扇撐
 "A": 為廠安裝扇撐孔
 "B": 為固定不鏽鋼巴於窗玉用孔
 注: 所有孔鑽3/16' 牙孔
 材料: 5mm厚不鏽鋼巴
 孔位為樣板尺寸, 大貨請參照實物配鑽孔

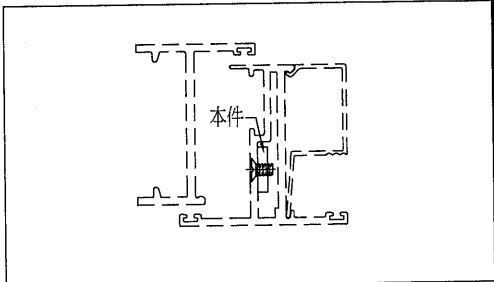

工程號	J-51	地盤	青衣明翹匯	附 件
名稱	不鏽鋼巴加工圖		探用	
材料	5mm厚不鏽鋼		地盤	
顏色			工廠	