



工程指示 / 要求簡箋(E.I.)

工程指示編號：EI/ 1593 /20 修改版次： A
 工程編號： J851 工程名稱： 青衣明翹滙
 工程項目： 露台欄河預留石碼生產修改
 收件人： Maggie Lor 發件人： Joe Chan 日期： 25/3/2020

要求提供 / 確認 事項：

- | | | |
|------------------------------------|-------------------------------------|-------------------------------|
| <input type="checkbox"/> 初步鋁料 B.M. | <input type="checkbox"/> 加工拆圖，然後生產 | <input type="checkbox"/> 尺寸表 |
| <input type="checkbox"/> 正式鋁料 B.M. | <input type="checkbox"/> 技術上資料 / 指示 | <input type="checkbox"/> 報價 |
| <input type="checkbox"/> 配件 B.M. | <input type="checkbox"/> 樣辦或貨品說明書 | <input type="checkbox"/> 分判合約 |
| <input type="checkbox"/> 其他： _____ | | |

內容：

請依附件資料，生產 GMS 預留碼。請按地盤
 要求出貨。其中 52 件 EM2 於 3/4/2020 出貨！
 驗焊： 10% 磁粉，100% 目測

請在 30/4/2020 前完成上列要求。

附有關圖紙 / 文件：

1 + 4 頁

以上項目為：

- 原合約工程包 原合約工程加 / 減賬 新工程報價

原因：-

分發東莞各部門：

- () 生產技術總監 連附件 () 技術部 連附件 () 生產部 連附件 () 機械設計部 連附件
 () 採購部 連附件 () 生產統籌部 連附件
 () 質檢部 連附件 () 會計部 連附件 () 報關組 連附件 () 其他 _____ 連附件

分發香港各部門：

- () 行政部 連附件 () 會計部 連附件 () 統籌部 連附件 () 工程部地盤科文 連附件 積哥
 () 採購部 連附件 () QS 部 連附件 () 維修部 連附件 () 其他 _____ 連附件

傳遞編號：

發件人簽署：

項目經理簽署：

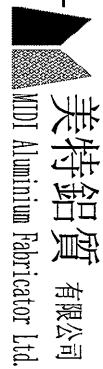

美特鋁質 有限公司
MDI Aluminium Fabricator Ltd.

工程號:

J-851

計算: JOE CHAN

日期:

16/3/2020

送呈:

地盤名稱:

青衣

核對: 大明

日期:

16/3/2020

副本:

地盤鐵件BM表

項目類別:

批准:

日期:

BM編號:

修改版次:

A/C Code:

鐵件總重量KG:

36095.58

序號	修改內容	鐵件圖號	鐵件名稱	顏色	實用	後備	總數	單位	單件 (kg)	總重量 (kg)	備注
1		EM-1	預埋碼	熱浸鋅	1928	100	2028	件	9.520	19306.560	
2		EM-1a	預埋碼	熱浸鋅	1871	100	1971	件	6.640	13087.440	
3	A	EM-2	預埋碼	熱浸鋅	352	30	382	件	9.690	3701.580	增加數量
					合計:		4381	件	合共:	36095.580	

①

(2)

GLASS BALUSTRADE(露台欄河) 預留碼									
	T1/1A					T2/2A			
	EM1	EM1a	EM2			EM1	EM1a	EM2	
1/F	12	12	0	24		16	16	0	32
2/F	34	34	0	68		34	32	0	66
3/F	34	34	0	68		34	32	0	66
5/F	34	34	0	68		34	32	0	66
6/F	34	34	0	68		34	32	0	66
7/F	34	34	0	68		34	32	0	66
8/F	34	34	0	68		34	32	0	66
9/F	34	34	0	68		34	32	0	66
10/F	34	34	0	68		34	32	0	66
11/F	34	34	0	68		34	32	0	66
12/F	34	34	0	68		34	32	0	66
15/F	34	34	0	68		34	32	0	66
16/F	34	34	0	68		34	32	0	66
17/F	34	34	0	68		34	32	0	66
18/F	34	34	0	68		34	32	0	66
19/F	34	34	0	68		34	32	0	66
20/F	34	34	0	68		34	32	0	66
21/F	34	34	0	68		34	32	0	66
22/F	34	34	0	68		34	32	0	66
23/F	34	34	0	68		34	32	0	66
25/F	34	34	0	68		34	32	0	66
26/F	34	34	0	68		34	32	0	66
27/F	34	34	0	68		34	32	0	66
28/F	34	34	0	68		34	32	0	66
29/F	34	34	0	68		34	32	0	66
30/F	34	34	0	68		34	32	0	66
31/F	34	34	0	68		34	32	0	66
32/F	34	34	0	68		34	32	0	66
33/F	30	29	0	59		30	28	0	58
35/F	4	4	154	162		0	0	150	150
平台	0	0	48	48					
	964	963	202			964	908	150	
				總計:		EM1	EM1a	EM2	
						1928	1871	352	

13

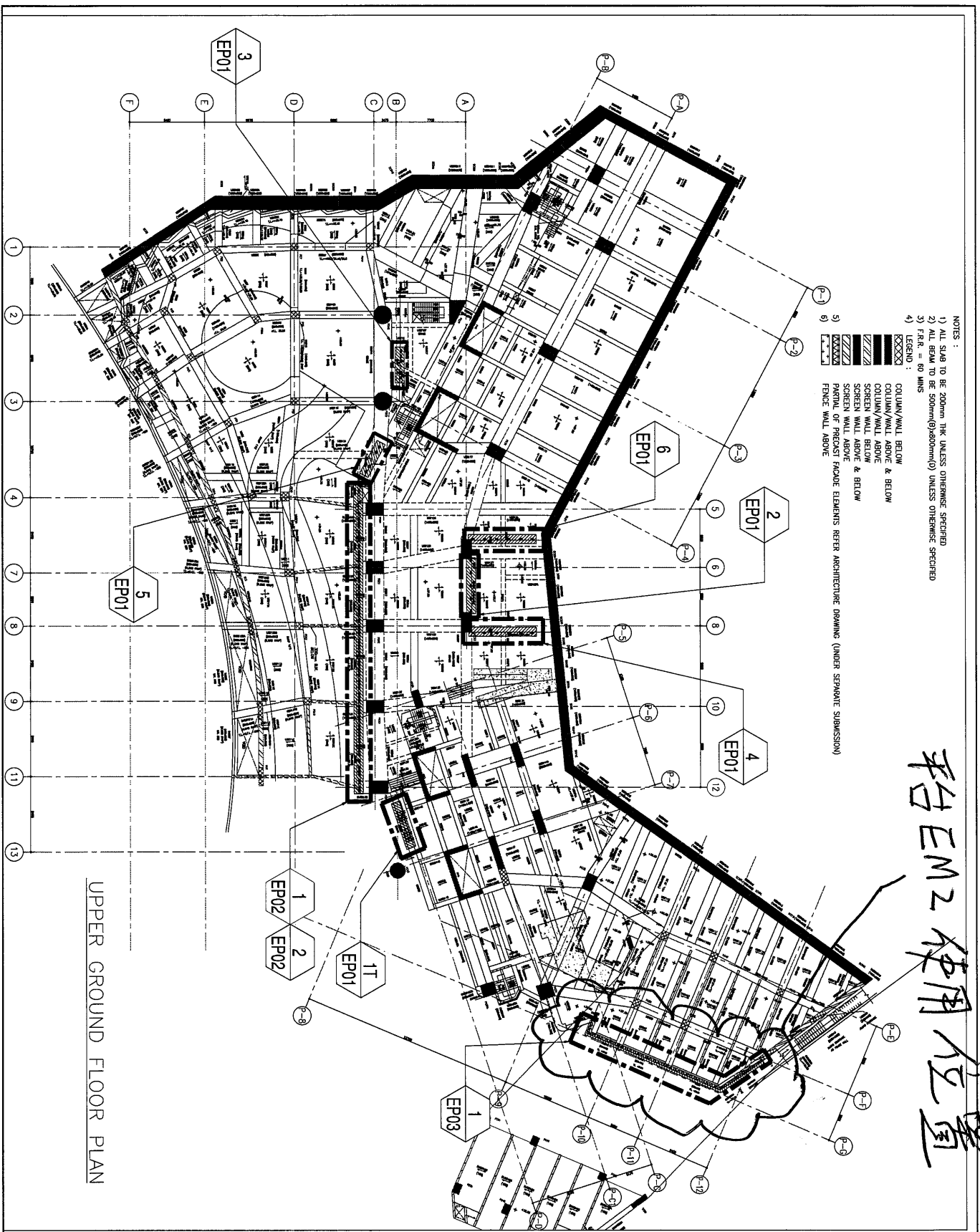

- NOTES :
- 1) ALL SLAB TO BE 200mm THK UNLESS OTHERWISE SPECIFIED
 - 2) ALL BEAM TO BE 500mm(x)800mm(Ø) UNLESS OTHERWISE SPECIFIED
 - 3) F.R.R. = 80 MINS
- 4) LEGEND :
- XXXXX COLUMN/WALL BELOW
 - ▨ COLUMN/WALL ABOVE & BELOW
 - ▧ COLUMN/WALL ABOVE
 - ▩ SCREEN WALL BELOW
 - SCREEN WALL ABOVE & BELOW
 - SCREEN WALL ABOVE
 - ▬ PARTIAL OF PRECAST FACADE ELEMENTS REFER ARCHITECTURE DRAWING (UNDER SEPARATE SUBMISSION)
 - 9) FENCE WALL ABOVE

平台EM2使用位置

UPPER GROUND FLOOR PLAN

B.D. REF :		F.S.D. REF :									
Note :		1. All dimensions are in mm.									
2. All dimensions are based from outside.		3. All dimensions to be verified on site before submission.									
GENERAL NOTES											
Legend :											
1. F.F.L. — Finished floor level		2. S.F.L. — Structural floor level									
3. — Proposed Detail											
X1 — DETAIL MARK NO.		X001 — REFER SHEET NO.									
<table border="1"> <tr> <td>NO.</td> <td>DATE</td> <td>REVISION</td> <td>BY</td> </tr> <tr> <td> </td> <td> </td> <td> </td> <td> </td> </tr> </table>				NO.	DATE	REVISION	BY				
NO.	DATE	REVISION	BY								
<p>CLIENT : 佳明集團控股有限公司 GRAND MIND GROUP HOLDINGS LIMITED</p> <p>MAIN CONTRACTOR : GRAND TECH CONSTRUCTION CO. LTD.</p> <p>ARCHITECT : WONG TUNG & PARTNERS LIMITED</p> <p>STRUCTURAL ENGINEER : C M WONG & ASSOCIATES LTD.</p> <p>MEP ENGINEER : 美特銘實有限公司 M.T.D.I. AUTOMATIC FABRICATORS LTD. Units 6-8, Sunny Industrial Centre, 1/F 162, 508, 521, 4/F Tel: 23592711-4 Fax: 23592718</p> <p>PROJECT : RESIDENTIAL DEVELOPMENT AT TSING YI TOWN LOT 181 SAN SHAN ROAD</p> <p>TITLE : UPPER GROUND FLOOR CAST-IN EMBED LAYOUT PLAN OF PODIUM WINDOW WALL</p> <p>JOB NO. : J-951</p> <p>DRAWN BY : DME</p> <p>CHECK BY : SCALE: AS SHOWN</p> <p>DATE : 18-03-2020</p> <p>PROJECT NO. : JBS1-VWV-E102</p> <p>REV. : -</p>											

 美特鋁質 有限公司 MIDI Aluminium Fabricator Ltd.				類別	物料號	圖號	EM2
修改				制圖		數量	352 + 30
日期				復核		位置	露台欄河
				批准			

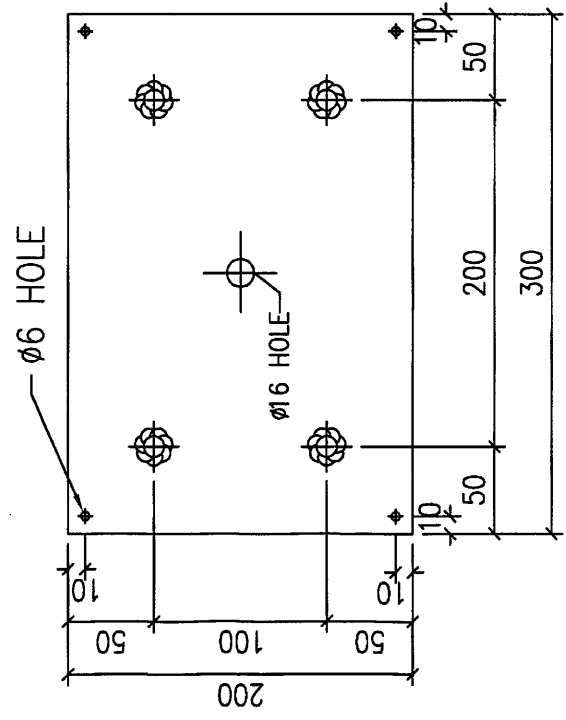
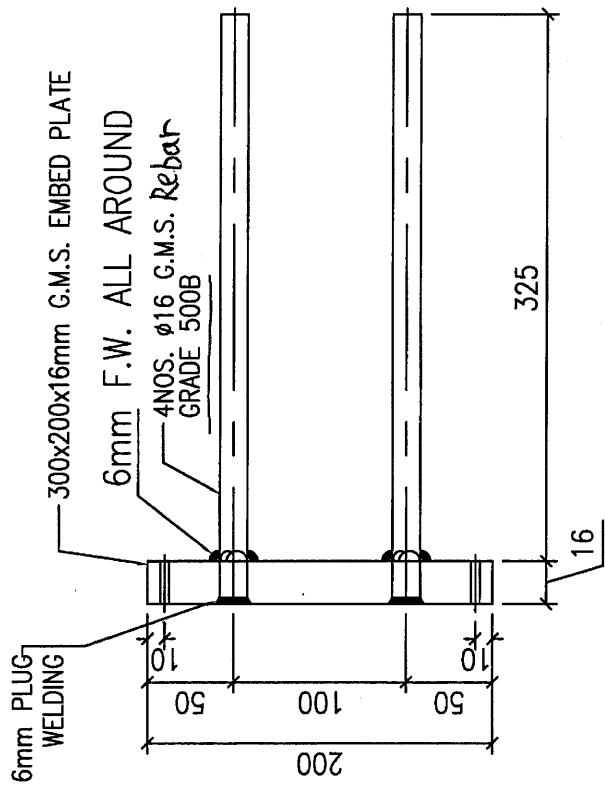

工程號	J-851	地盤	青衣
名稱	預留碼 EM2	採用	
材料	G.M.S.	地盤	
顏色	熱浸鋅	工廠	

附件 單件重量: 9.69 kg