



工程指示編號：EI/1575/20

修改版次：E

工程編號：J851

工程名稱：青衣 明翹匯

工程項目：確認模圖 (後裝窗)

收件人：羅小姐

發件人：Leung Hin Wai

日期：25/03/2020

要求提供 / 確認 事項：

- | | | |
|------------------------------------|-------------------------------------|-------------------------------|
| <input type="checkbox"/> 初步鋁料 B.M. | <input type="checkbox"/> 加工拆圖，然後生產 | <input type="checkbox"/> 尺寸表 |
| <input type="checkbox"/> 正式鋁料 B.M. | <input type="checkbox"/> 技術上資料 / 指示 | <input type="checkbox"/> 報價 |
| <input type="checkbox"/> 配件 B.M. | <input type="checkbox"/> 樣辦或貨品說明書 | <input type="checkbox"/> 分判合約 |
| <input type="checkbox"/> 其他：_____ | | |

內容：

現確認附頁模圖。共1頁。

請在_____前完成上列要求。

附：1+1 頁

以上項目為：

原合約工程包

原合約工程加 / 減賬

新工程報價

原因：-

分發東莞各部門：

- | | | | |
|--|---|---|--|
| <input type="checkbox"/> 生產技術總監 <input type="checkbox"/> 連附件 | <input type="checkbox"/> 技術部 <input type="checkbox"/> 連附件 | <input type="checkbox"/> 生產部 <input type="checkbox"/> 連附件 | <input type="checkbox"/> 機械設計部 <input type="checkbox"/> 連附件 |
| <input type="checkbox"/> 採購部 <input type="checkbox"/> 連附件 | <input type="checkbox"/> 生產統籌部 <input type="checkbox"/> 連附件 | | |
| <input type="checkbox"/> 質檢部 <input type="checkbox"/> 連附件 | <input type="checkbox"/> 會計部 <input type="checkbox"/> 連附件 | <input type="checkbox"/> 報關組 <input type="checkbox"/> 連附件 | <input type="checkbox"/> 其他 _____ <input type="checkbox"/> 連附件 |

分發香港各部門：

- | | | | |
|---|--|---|--|
| <input type="checkbox"/> 行政部 <input type="checkbox"/> 連附件 | <input type="checkbox"/> 會計部 <input type="checkbox"/> 連附件 | <input type="checkbox"/> 統籌部 <input type="checkbox"/> 連附件 | <input type="checkbox"/> 工程部地盤科文(柄) <input type="checkbox"/> 連附件 |
| <input type="checkbox"/> 採購部 <input type="checkbox"/> 連附件 | <input type="checkbox"/> QS 部 <input type="checkbox"/> 連附件 | <input type="checkbox"/> 維修部 <input type="checkbox"/> 連附件 | <input type="checkbox"/> 其他 _____ <input type="checkbox"/> 連附件 |

傳遞編號：

HK 0420

發件人簽署：

項目經理簽署：

CUSTOMER	HONGKONG CO.	CUSTOMER APPROVAL	CUST PART NO.	X85696
			SECTION NO.	LH0091114

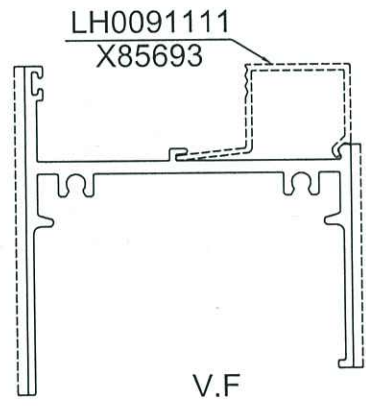
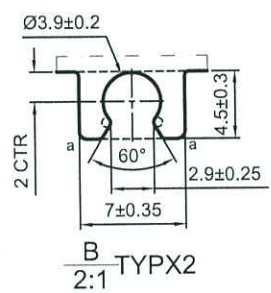
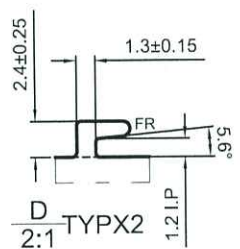
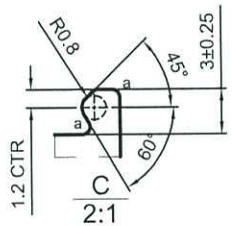
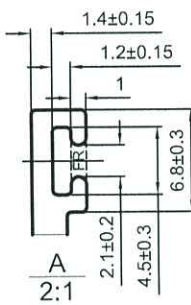
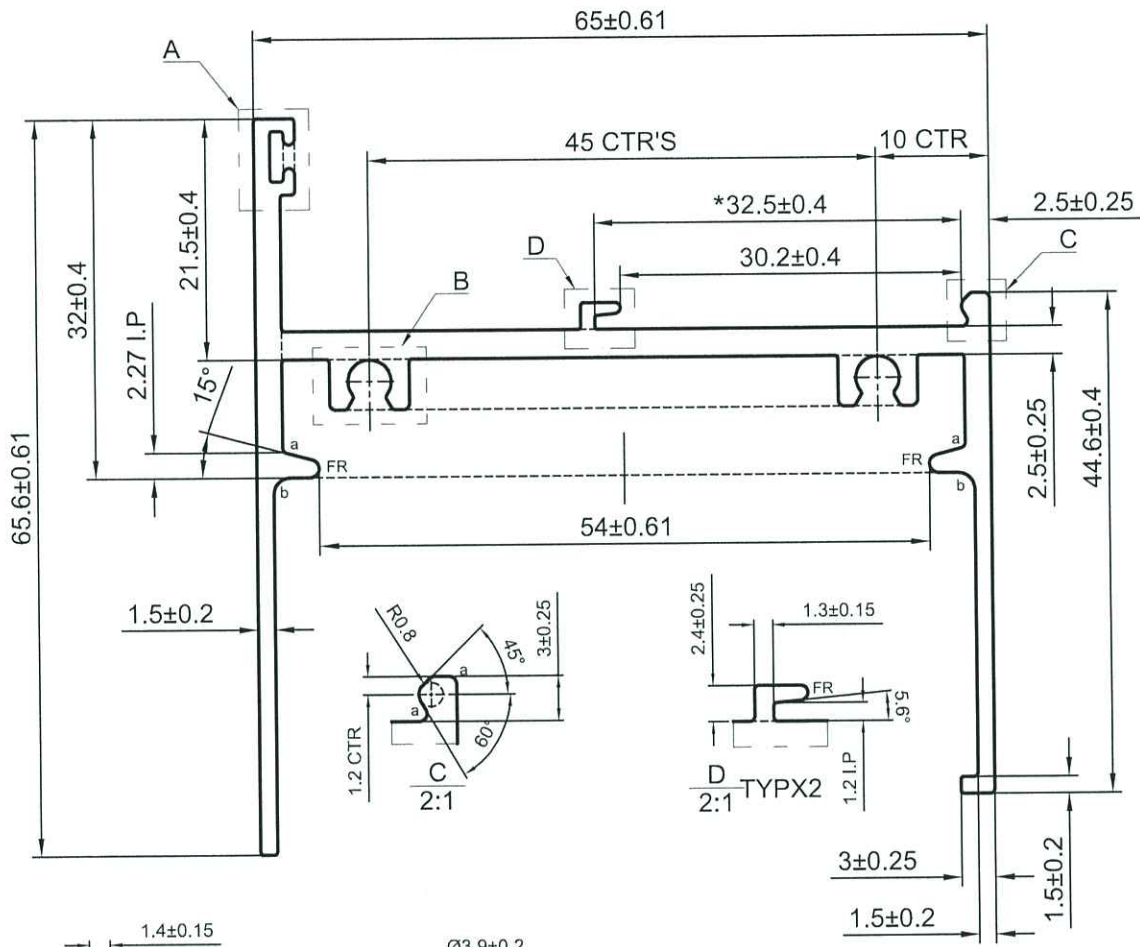

SCALE 1:1.5

a=R0.5 b=R1.5

- 次要装饰面, 喷涂膜厚不足, 但不露底
 - 装饰面
 - 凹槽位置可能会有露底现象, 即膜厚不足
- *配合尺寸以实物配合效果为准!

美特铝质有限公司
 承認圖面
 日期 25/3-2020

SIGNATURE GRADEING	HIGH SIGNATURE GRADEING	C.C.DIA(MM)	Ø 88.89		喷涂收费周长(mm):		111	
AREA (SQ MM)	409.85	UNSPECIFIED THICKNESS	2.3±0.2	PERIMETER (MM)	405.48	STANDARD	BS EN755	SCALE 1.5:1
MASS (KG/M)	1.111	UNSPECIFIED CORNERS	R 0.3	SURFACE AREA	111	ALLOY	6063-T6	VERSION B
			DRAWN	陈晓舒	DATE	2020-01-18	PAGE OF	
			STANDARDIZATION		DATE			
			TO SIGN	陈国提	DATE			
			AUDITING		DATE			
MARKER	MODIFY FILE NO	SIGNATURE	DATE	APPROV	DATE			

