



工程指示 / 要求簡箋(E.I.)

工程指示編號：EI / 1555 / 20

修改版次：C

工程編號：J851

工程名稱：青衣 明翹匯

工程項目：鋁料加工圖 (預制窗)

收件人：生統

發件人：Leung Hin Wai

日期：11/3-2020

□要求提供 / □確認 事項：

- | | | |
|------------------------------------|-------------------------------------|-------------------------------|
| <input type="checkbox"/> 初步鋁料 B.M. | <input type="checkbox"/> 加工拆圖，然後生產 | <input type="checkbox"/> 尺寸表 |
| <input type="checkbox"/> 正式鋁料 B.M. | <input type="checkbox"/> 技術上資料 / 指示 | <input type="checkbox"/> 報價 |
| <input type="checkbox"/> 配件 B.M. | <input type="checkbox"/> 樣辦或貨品說明書 | <input type="checkbox"/> 分判合約 |
| <input type="checkbox"/> 其他：_____ | | |

內容：

請按附頁加工，送預制場。 增加T1-L24百葉

請在 30/3 前完成上列要求。

附： -

以上項目為：

- 原合約工程包 原合約工程加 / 減賬 新工程報價

原因：-

分發東莞各部門：

- () 生產技術總監 □ 連附件 () 技術部 □ 連附件 () 生產部 □ 連附件 () 機械設計部 □ 連附件
() 採購部 □ 連附件 () 生產統籌部 □ 連附件
() 質檢部 □ 連附件 () 會計部 □ 連附件 () 報關組 □ 連附件 () 其他 _____ □ 連附件

分發香港各部門：

- () 行政部 □ 連附件 () 會計部 □ 連附件 () 統籌部 □ 連附件 () 工程部地盤科(文/柄) □ 連附件
() 採購部 □ 連附件 () QS 部 □ 連附件 () 維修部 □ 連附件 () 其他 _____ □ 連附件

傳遞編號：

HK0324

發件人簽署：

項目經理簽署：

(Handwritten signatures)

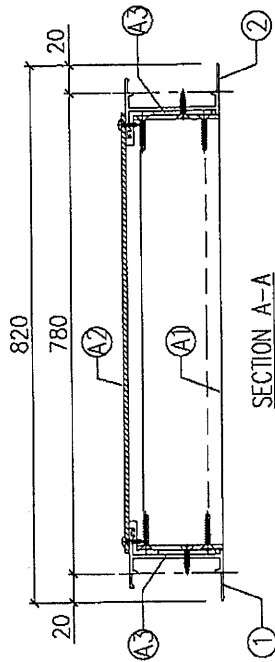
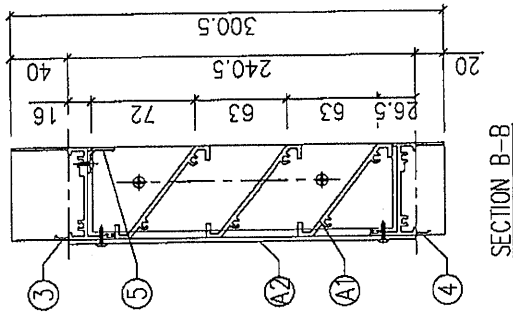
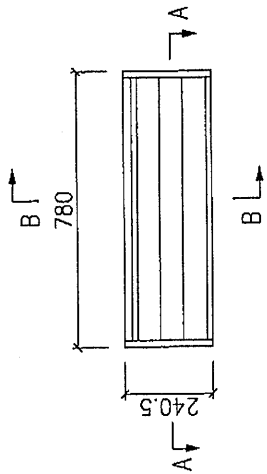

T1-L23/T1-L24
T2-L37A/T2-L37B

數量: 29+28+27+2=86

5	X84489-01H	百叶滴水线	740	1
4	X85687-06H	百叶底锁	754	1
3	X85697-01H	百叶顶锁	754	1
2	X85679-09R	生边企	300.5	1
1	X85679-09L	生边企	300.5	1
序号	加工图编号	材料名称	长度	支/幅

A3	J851-LM09	铝垫块 (10x10x3)	4	送册
A2	LV-P01-10	百叶背板 75x240	1	沙场
A1	LV-S02-08	百叶至75x200.5	1	说明
序号	加工图编号	材料名称	只/幅	说明

Remarks:		Description: 百叶组装图	
Project Name: 青衣190	Project No. J851	Check: KEN	Material: W.E.X
Shop Drawing No. PRE-CAST ALUM. WINDOW & LOUVRE	Rev. -	Date: 25-02-2020	Finish: -
T:\Jobs\Y-851\7. 铝料、配件、玻璃、加工图纸\工. 预制窗\铝料加工图\20200302\851预制窗组装图.dwg		DT: 29-27-22	Site: UCT534193SC-3
Assembly No. T1-L23/T2-L37A/T2-L37B		Tolerance: ±0.5	Projection: 第三角
Amendments		Delivery to: Factory	Rev. -