



工程指示 / 要求簡箋(E.I.)

工程指示編號：EI/1518/20

修改版次：-

工程編號：J851

工程名稱：青衣 明翹匯

工程項目：繪畫模圖(後裝窗)

收件人：羅小姐

發件人：Leung Hin Wai

日期：18/02/2020

要求提供 / 確認 事項：

- | | | |
|------------------------------------|-------------------------------------|-------------------------------|
| <input type="checkbox"/> 初步鋁料 B.M. | <input type="checkbox"/> 加工拆圖，然後生產 | <input type="checkbox"/> 尺寸表 |
| <input type="checkbox"/> 正式鋁料 B.M. | <input type="checkbox"/> 技術上資料 / 指示 | <input type="checkbox"/> 報價 |
| <input type="checkbox"/> 配件 B.M. | <input type="checkbox"/> 樣辦或貨品說明書 | <input type="checkbox"/> 分判合約 |
| <input type="checkbox"/> 其他：_____ | | |

內容：

請按附頁圖紙繪畫模圖。共2頁。

請在_____前完成上列要求。

附：-

以上項目為：

- 原合約工程包 原合約工程加 / 減賬 新工程報價

原因：-

分發東莞各部門：

- () 生產技術總監 連附件 () 技術部 連附件 () 生產部 連附件 () 機械設計部 連附件
 () 採購部 連附件 () 生產統籌部 連附件
 () 質檢部 連附件 () 會計部 連附件 () 報關組 連附件 () 其他 _____ 連附件

分發香港各部門：

- () 行政部 連附件 () 會計部 連附件 () 統籌部 連附件 () 工程部地盤科文(柄) 連附件
 () 採購部 連附件 () QS 部 連附件 () 維修部 連附件 () 其他 _____ 連附件

傳遞編號：

HK0169

發件人簽署：

項目經理簽署：

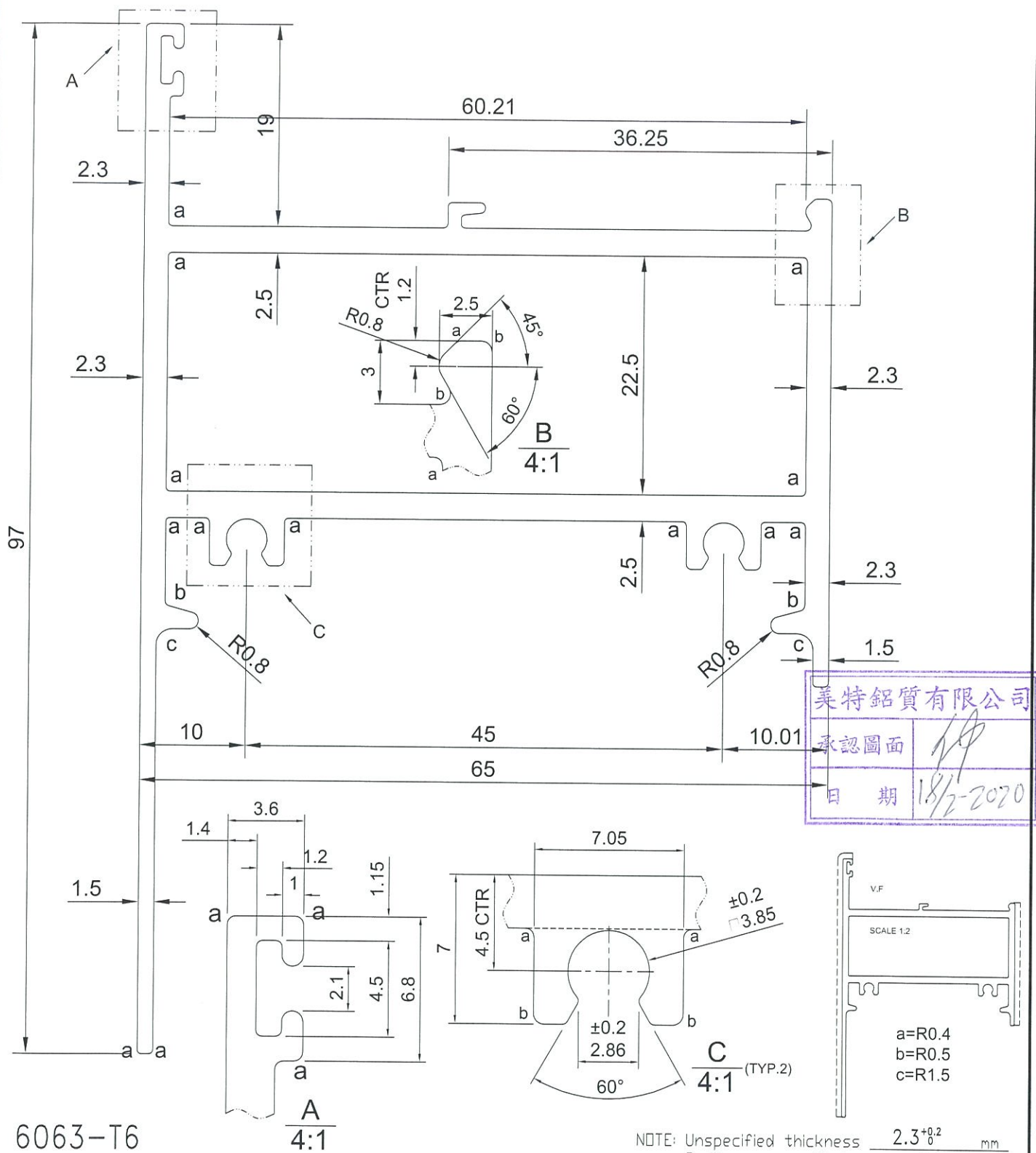

6063-T6

A
4:1

NOTE: Unspecified thickness $2.3^{+0.2}$ mm
Radii on unspecified corner (max. 0.3 mm)

SECTIONAL AREA	mm ²	647.99	ADDITIONAL TOLERANCE	DATE	REVISION			
WEIGHT	KG/M	1.756	Thickness	17/02/2020	NO.	DATE	NAME	DESCRIPTION
PERIMETER	mm	582.65	Flatness	SCALE				
V.F.	mm	159.128	Straightness	1 : 1				
			Twist	DRAWN				
			Angularity	CHECK				
			± 1.0 degree					

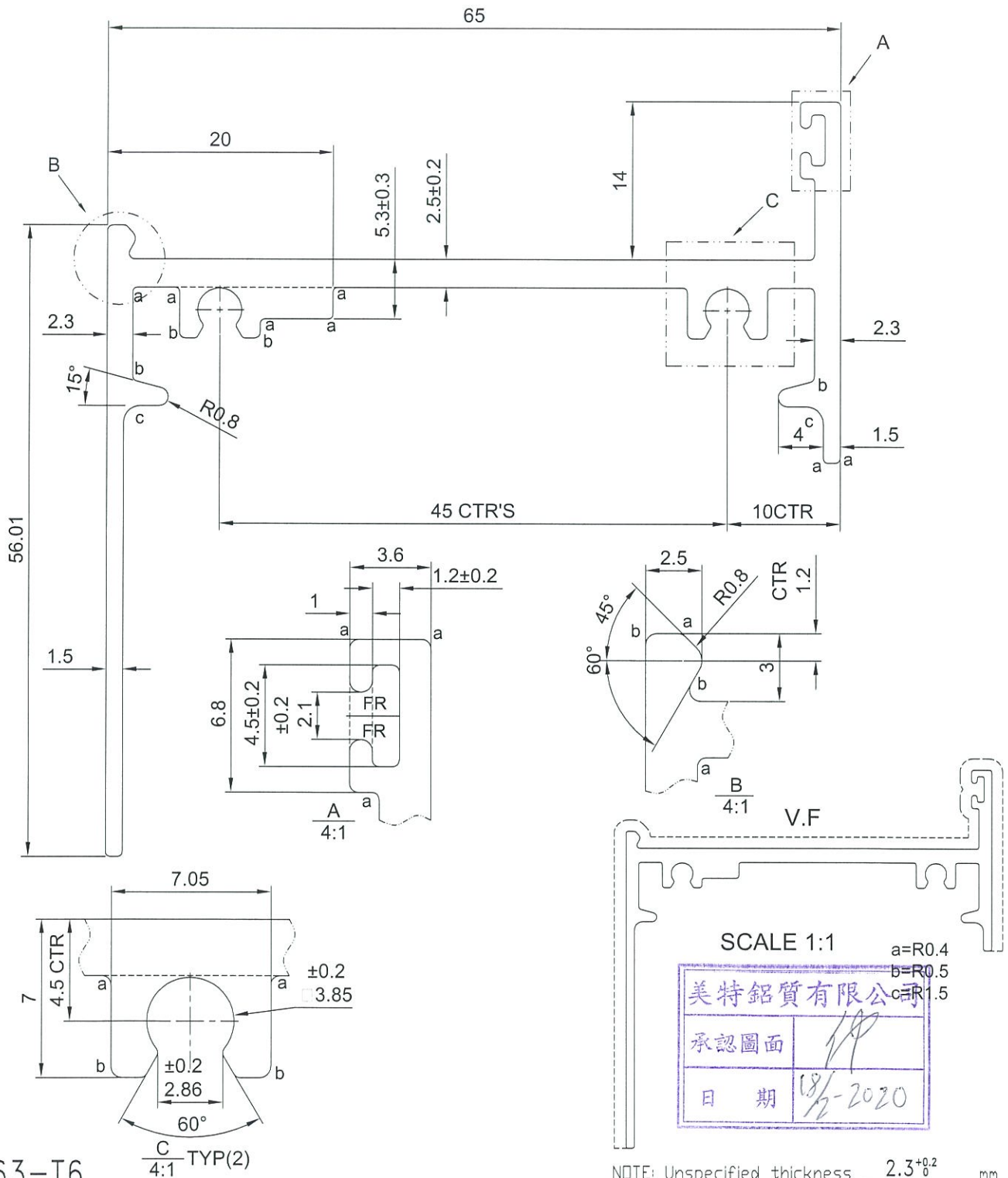

6063-T6

C/4:1 TYP(2)

NOTE: Unspecified thickness $2.3^{+0.2}$ mm
Radii on unspecified corner (max. 0.3 mm)

SECTIONAL AREA	mm ²	ADDITIONAL TOLERANCE	DATE	REVISION			
				NO.	DATE	NAME	DESCRIPTION
383.06		Thickness ± 0.1 mm	17/02/2020				
WEIGHT	KG/M	Flatness 0.1 /25mm width	SCALE				
1.038		Straightness 0.3 /300mm	1 : 1				
PERIMETER	mm	Twist 0.5° /300 mm max	DRAWN				
349.10		Angularity ± 1.0 degree	CHECK				
V.F.	mm						
180.589							