



工程指示 / 要求簡箋 (E.I.)

工程指示編號: EI/1512/20

修改版次: F

工程編號: J851

工程名稱: 青衣 明翹匯

工程項目: 配件 BM (預制窗)

收件人: 廠生統

發件人: Leung Hin Wai

日期: 25/3-2020

要求提供 / 確認事項:

- | | | |
|------------------------------------|-------------------------------------|-------------------------------|
| <input type="checkbox"/> 初步鋁料 B.M. | <input type="checkbox"/> 加工拆圖, 然後生產 | <input type="checkbox"/> 尺寸表 |
| <input type="checkbox"/> 正式鋁料 B.M. | <input type="checkbox"/> 技術上資料 / 指示 | <input type="checkbox"/> 報價 |
| <input type="checkbox"/> 配件 B.M. | <input type="checkbox"/> 樣辦或貨品說明書 | <input type="checkbox"/> 分判合約 |
| <input type="checkbox"/> 其他: _____ | | |

內容: 請按附頁 BM 訂配件。

修改磨耳尺寸

請在 _____ 前完成上列要求。

附: 1 + 頁

以上項目為:

原合約工程包

原合約工程加 / 減

新工程報價

原因: _____

分發東莞各部門:

- | | | | |
|--|---|---|--|
| <input type="checkbox"/> 生產技術總監 <input type="checkbox"/> 連附件 | <input type="checkbox"/> 技術部 <input type="checkbox"/> 連附件 | <input checked="" type="checkbox"/> 生產部 <input checked="" type="checkbox"/> 連附件 | <input type="checkbox"/> 機械設計部 <input type="checkbox"/> 連附件 |
| <input type="checkbox"/> 採購部 <input type="checkbox"/> 連附件 | <input checked="" type="checkbox"/> 生產統籌部 <input checked="" type="checkbox"/> 連附件 | 楊榮輝 | |
| <input type="checkbox"/> 質檢部 <input type="checkbox"/> 連附件 | <input type="checkbox"/> 會計部 <input type="checkbox"/> 連附件 | <input type="checkbox"/> 環關組 <input type="checkbox"/> 連附件 | <input type="checkbox"/> 其他 _____ <input type="checkbox"/> 連附件 |

分發香港各部門:

- | | | | |
|---|--|---|--|
| <input type="checkbox"/> 行政部 <input type="checkbox"/> 連附件 | <input type="checkbox"/> 會計部 <input type="checkbox"/> 連附件 | <input type="checkbox"/> 統籌部 <input type="checkbox"/> 連附件 | <input type="checkbox"/> 工程部地盤科文(柄) <input type="checkbox"/> 連附件 |
| <input type="checkbox"/> 採購部 <input type="checkbox"/> 連附件 | <input type="checkbox"/> QS 部 <input type="checkbox"/> 連附件 | <input type="checkbox"/> 維修部 <input type="checkbox"/> 連附件 | <input type="checkbox"/> 其他 _____ <input type="checkbox"/> 連附件 |

傳遞編號:

HK0421

發件人簽署:

項目經理簽署:

 美特鋁質有限公司 MIDI Aluminium Fabricator Ltd.	
修改日期	

類別		物料號	
制圖	廖桂萍	2016.6.16	圖號 J851-PM
復核	<i>[Signature]</i>	25/3-2020	數量 -
批准			位置

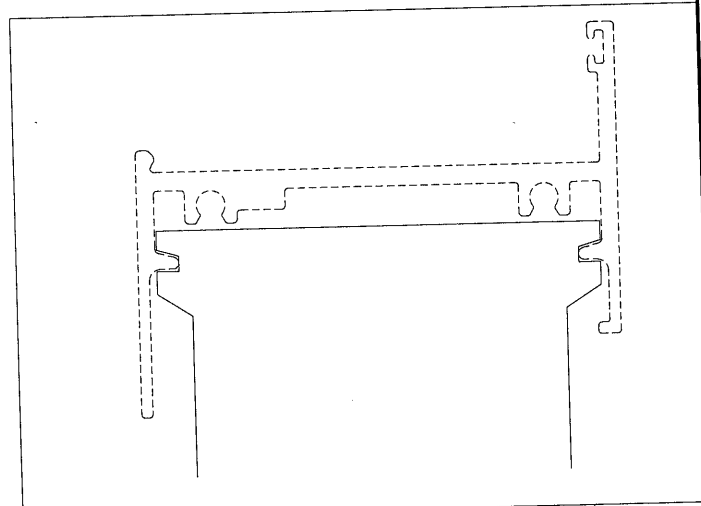
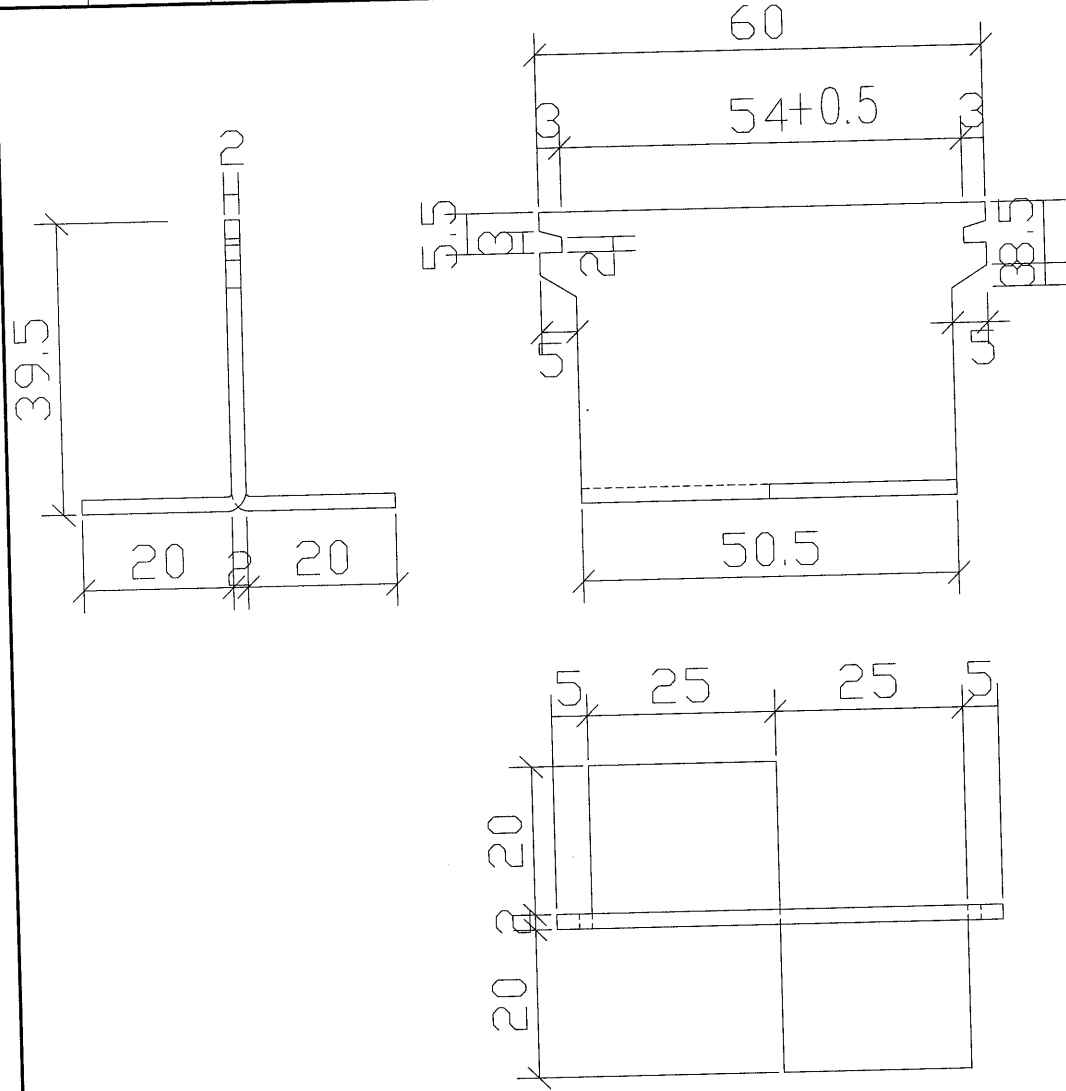

圖號	數量	單件重量
J851-PM	-	0.055

工程號	J-851	地盤	TY190	附 件
名稱	65窗磨耳加工圖		採 用	
材料	2.0mm厚鐵板		地盤 <input checked="" type="checkbox"/>	
顏色	熱浸鋅油漆		工廠	