

工程指示 / 要求簡箋(E.I.)

工程指示編號：EI/1493/20

修改版次：A

工程編號：J851

工程名稱：青衣明翹匯住宅

工程項目：大貨試模窗(第四批)

收件人：生統

發件人：TOMMY

日期：05/02/2020

要求提供 / 確認 事項：

- |                                    |                                     |                               |
|------------------------------------|-------------------------------------|-------------------------------|
| <input type="checkbox"/> 初步鋁料 B.M. | <input type="checkbox"/> 加工拆圖，然後生產  | <input type="checkbox"/> 尺寸表  |
| <input type="checkbox"/> 正式鋁料 B.M. | <input type="checkbox"/> 技術上資料 / 指示 | <input type="checkbox"/> 報價   |
| <input type="checkbox"/> 配件 B.M.   | <input type="checkbox"/> 樣辦或貨品說明書   | <input type="checkbox"/> 分判合約 |
| <input type="checkbox"/> 其他：_____  |                                     |                               |

內容：

現附上試模窗加工圖，送 EI/1472 的地址  
鋁料接駁位需點焊加固，確保外框穩固不會鬆散

修改尺寸

請在 15/2 前完成上列要求。

附有關圖紙 / 文件：

以上項目為：

- 原合約工程包                       原合約工程加 / 減賬                       新工程報價

原因：-

分發東莞各部門：

- ( ) 生產技術總監  連附件    ( ) 技術部     連附件    ( ) 生產部     連附件    ( ) 機械設計部  連附件  
 ( ) 採購部     連附件    ( ) 生產統籌部  連附件  
 ( ) 質檢部     連附件    ( ) 會計部     連附件    ( ) 報關組     連附件    ( ) 其他 \_\_\_\_\_  連附件

分發香港各部門：

- ( ) 行政部  連附件    ( ) 會計部  連附件    ( ) 統籌部  連附件    ( ) 工程部地盤科文  連附件  
 ( ) 採購部  連附件    ( ) QS 部     連附件    ( ) 維修部  連附件    ( ) 其他 \_\_\_\_\_  連附件

傳遞編號：HK 0145/20

發件人簽署：

項目經理簽署：

 美特鋁質有限公司 MIDI Aluminium Fabricator Ltd.	工程號 J851	拆圖 Wai	2020/1/20
	地盤 試模窗	復核	
名稱 65窗折圖	顏色 任何顏色	批准	

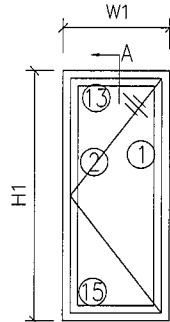
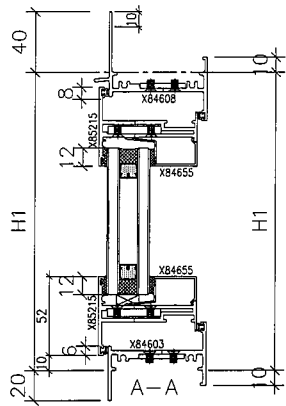

- 注：
- (1) 生窗玻璃線橫碰企。
  - (2) 窗玉搭位6mm
  - (3) 滴水線比窗玉每頭長1mm。
  - (4) 生窗玻璃線橫已縮減0.5mm。

(11) 窗框兩邊邊企頂底各已預長10mm修水線碼孔。

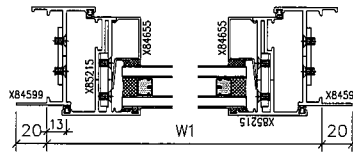

序號	料號	名稱	出筭	長度 (mm)	支/幅	加工說	加工細則																				
	窗號	W1		H1	數量		① ② 頂留10 mm ① ② 底留10 mm 企料底部開避位 _____ mm 底橫料防水巴鋸去 _____ mm 水線孔在企料——頂底 安裝扣碼 多點鎖芯型號： 手柄型號： 限位撐型號： T窗最大開度： 窗玉搭位數：																				
	T1/W38 , T2/W38 T1/W8	530		1190	1		<table border="1"> <tr> <th>窗款</th> <th>寬度 (mm)</th> <th>高度 (mm)</th> <th>支/幅</th> <th>撐長</th> </tr> <tr> <td>S.H</td> <td>W1-20</td> <td>H1-20</td> <td>1</td> <td></td> </tr> <tr> <td></td> <td></td> <td></td> <td></td> <td></td> </tr> <tr> <td></td> <td></td> <td></td> <td></td> <td></td> </tr> </table>	窗款	寬度 (mm)	高度 (mm)	支/幅	撐長	S.H	W1-20	H1-20	1											
窗款	寬度 (mm)	高度 (mm)	支/幅	撐長																							
S.H	W1-20	H1-20	1																								
	T1/W60	450		1350	1																						
	T1/W61	500		1350	1																						
	T1/W66	550		1350	1																						
	T1/W8	500		1100	1																						
	T2/W22 , T2/W52 T1/W40D, T2/W40	680		1190	1																						
	T2/W52	650		1450	1																						
	T2/W64	650		1350	1																						
	T1/W43 , T2/W43	655		1240	1																						
	T1/W40A	680		1140	1																						
加工圖見：TX/WX-A							<table border="1"> <tr> <td>大圖版次</td> <td>本圖版</td> <td></td> </tr> <tr> <td></td> <td>日期</td> <td></td> </tr> </table>	大圖版次	本圖版			日期															
							大圖版次	本圖版																			
								日期																			
							窗號	數量																			
TX/WX-A	幅																										
	幅																										
	幅																										
圖號	TX/WX(1)-A																										





