

工程指示編號：EI/1490/20

修改版次：E

工程編號：J851

工程名稱：青衣明翹匯住宅

工程項目：大貨試模窗(第二批)

收件人：生統

發件人：Leung Hin Wai

日期：26/2-2020

要求提供 /  確認 事項：

- |                                    |                                     |                               |
|------------------------------------|-------------------------------------|-------------------------------|
| <input type="checkbox"/> 初步鋁料 B.M. | <input type="checkbox"/> 加工拆圖，然後生產  | <input type="checkbox"/> 尺寸表  |
| <input type="checkbox"/> 正式鋁料 B.M. | <input type="checkbox"/> 技術上資料 / 指示 | <input type="checkbox"/> 報價   |
| <input type="checkbox"/> 配件 B.M.   | <input type="checkbox"/> 樣辦或貨品說明書   | <input type="checkbox"/> 分判合約 |
| <input type="checkbox"/> 其他：_____  |                                     |                               |

只修改 T2/W23

內容：

現附上試模窗加工圖，送 EI/1472 的地址  
鋁料接駁位需點焊加固，確保外框穩固不會鬆脫

請在 28/2 前完成上列要求。

附有關圖紙 / 文件：

以上項目為：

原合約工程包

原合約工程加 / 減賬

新工程報價

原因：-

分發東莞各部門：

- |                                 |                              |   |   |                              |                              |                                |                                    |
|---------------------------------|------------------------------|---|---|------------------------------|------------------------------|--------------------------------|------------------------------------|
| <input type="checkbox"/> 生產技術總監 | <input type="checkbox"/> 連附件 | <input type="checkbox"/> 技術部              | <input type="checkbox"/> 連附件            | <input type="checkbox"/> 生產部 | <input type="checkbox"/> 連附件 | <input type="checkbox"/> 機械設計部 | <input type="checkbox"/> 連附件       |
| <input type="checkbox"/> 採購部    | <input type="checkbox"/> 連附件 | <input checked="" type="checkbox"/> 生產統籌部 | <input checked="" type="checkbox"/> 連附件 |                              |                              |                                |                                    |
| <input type="checkbox"/> 質檢部    | <input type="checkbox"/> 連附件 | <input type="checkbox"/> 會計部              | <input type="checkbox"/> 連附件            | <input type="checkbox"/> 報關組 | <input type="checkbox"/> 連附件 | <input type="checkbox"/> 其他    | _____ <input type="checkbox"/> 連附件 |

分發香港各部門：

- |                              |                              |                               |                              |                              |                              |                                  |                                    |
|------------------------------|------------------------------|-------------------------------|------------------------------|------------------------------|------------------------------|----------------------------------|------------------------------------|
| <input type="checkbox"/> 行政部 | <input type="checkbox"/> 連附件 | <input type="checkbox"/> 會計部  | <input type="checkbox"/> 連附件 | <input type="checkbox"/> 統籌部 | <input type="checkbox"/> 連附件 | <input type="checkbox"/> 工程部地盤科文 | <input type="checkbox"/> 連附件       |
| <input type="checkbox"/> 採購部 | <input type="checkbox"/> 連附件 | <input type="checkbox"/> QS 部 | <input type="checkbox"/> 連附件 | <input type="checkbox"/> 維修部 | <input type="checkbox"/> 連附件 | <input type="checkbox"/> 其他      | _____ <input type="checkbox"/> 連附件 |

傳遞編號：

HK 0224

發件人簽署：

*Handwritten signature*

項目經理簽署：

*Handwritten signature*

 美特鋁質有限公司 MIDI Aluminium Fabricator Ltd.	工程號 J851	拆圖 Wai	2020/1/20
	地盤 試模窗	復核	
名稱 65窗拆圖	顏色 任何顏色	批准	

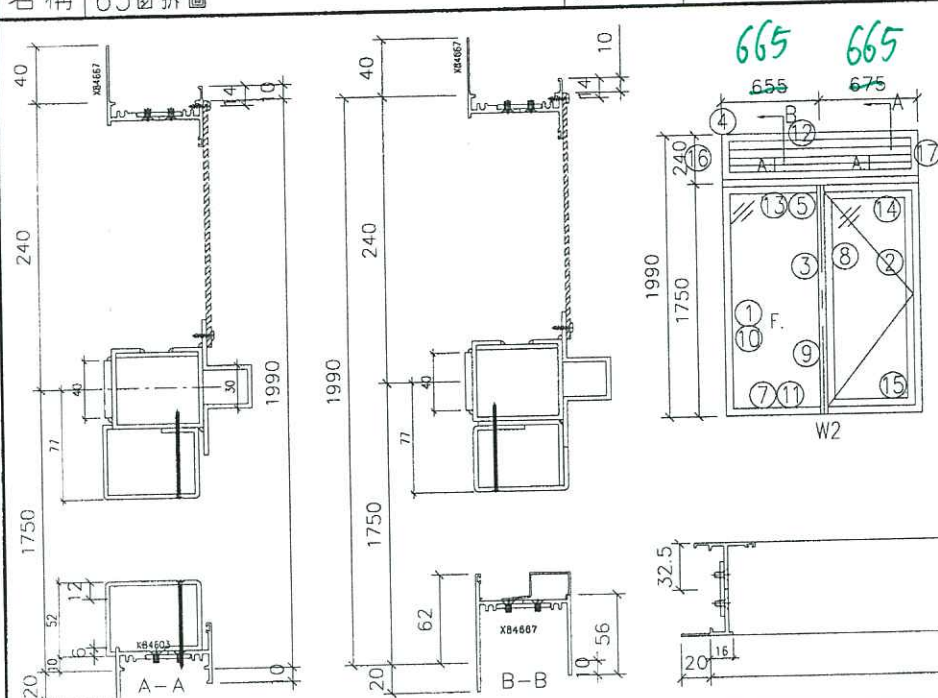

- 注：
- (1) 生窗玻璃線橫碰企。
  - (2) 窗玉搭位8mm
  - (3) 滴水線比窗玉每頭長1mm。
  - (4) 生窗玻璃線橫已縮減0.5mm。

(11) 窗框兩邊邊企頂底各已預長10mm修水線碼孔。

序號	料號	名稱	出筍	長度 (mm)	支/幅	加工說
1	X84598	梗邊企		1752	1	AA01
2	X84599	生邊企		1752	1	AD01
3	X84889	夾通		1755	1	AH01
4	X84667	生頂橫	避位	1304	1	AB01
5						
7	X84667	梗底橫	避位	664 564	1	AB01
8	X84606	生夾企		1740	1	
9	X84605	梗夾企		1740	1	
10	X846550	梗玻璃線企		1627	2	AB01
11	X846550	梗玻璃線橫		515 525	1	AB01
12						
13	鋁摺件	反拍線橫		564 564	1	AJ01R
14	鋁摺件	上生下生中橫	避位	1370	1	
15	X84603	生底橫		634 624	1	AB01
16	X84599	生邊企		275	1	AD01
17	X84599	生邊企		275	1	AD01

加工細則

① ② 頂留10 mm

① ② 底留10 mm

企料底部開避位 \_\_\_\_\_ mm

底橫料防水巴鋸去 \_\_\_\_\_ mm

水線孔在企料——頂底

安裝扣碼

多點鎖芯型號:

手柄型號:

限位撐型號:

T窗最大開度:

窗玉搭位數:

窗玉用料		兩頭45°	長度 (mm)	支	幅
1	鋁摺件 窗玉企	兩頭45°	1730	2	
2	鋁摺件 窗玉橫	兩頭45°	640	2	
3			630		
4					

窗款	寬度 (mm)	高度 (mm)	支/幅	撐長
S.H	640	1730	1	
	630			

大圖版次	本圖版
	日期

窗號	數量
T2/W23	1 幅
	幅
	幅

圖號	T2/W23
----	--------

