



工程指示 / 要求簡箋(E.I.)

工程指示編號：EI / 1472 / 20 修改版次：C  
 工程編號：J851 工程名稱：青衣明翹匯住宅  
 工程項目：大貨試模窗  
 收件人：生統 發件人：Leung Hin Wai 日期：19/02/2020

要求提供 /  確認 事項：

- |                                    |                                     |                               |
|------------------------------------|-------------------------------------|-------------------------------|
| <input type="checkbox"/> 初步鋁料 B.M. | <input type="checkbox"/> 加工拆圖，然後生產  | <input type="checkbox"/> 尺寸表  |
| <input type="checkbox"/> 正式鋁料 B.M. | <input type="checkbox"/> 技術上資料 / 指示 | <input type="checkbox"/> 報價   |
| <input type="checkbox"/> 配件 B.M.   | <input type="checkbox"/> 樣辦或貨品說明書   | <input type="checkbox"/> 分判合約 |
| <input type="checkbox"/> 其他：_____  |                                     |                               |

內容：

**EI1489、EI1490、EI1492 和 EI1493 是試模窗之 EI。**  
 現提供替代方案，作加工用。

請在 28/2 前完成上列要求。

附： -

1 + 2頁

以上項目為：

- 原合約工程包                       原合約工程加 / 減賬                       新工程報價

原因：-

分發東莞各部門：

- 生產技術總監  連附件     技術部     連附件     生產部     連附件     機械設計部  連附件  
 採購部     連附件     生產統籌部  連附件  
 質檢部     連附件     會計部     連附件     報關組     連附件     其他 \_\_\_\_\_  連附件

分發香港各部門：

- 行政部  連附件     會計部  連附件     統籌部  連附件     工程部地盤科文(柄)  連附件  
 採購部  連附件     QS 部  連附件     維修部  連附件     其他 \_\_\_\_\_  連附件

傳遞編號：

HR0179

發件人簽署：

項目經理簽署：

用鋁板摺成

鋁角

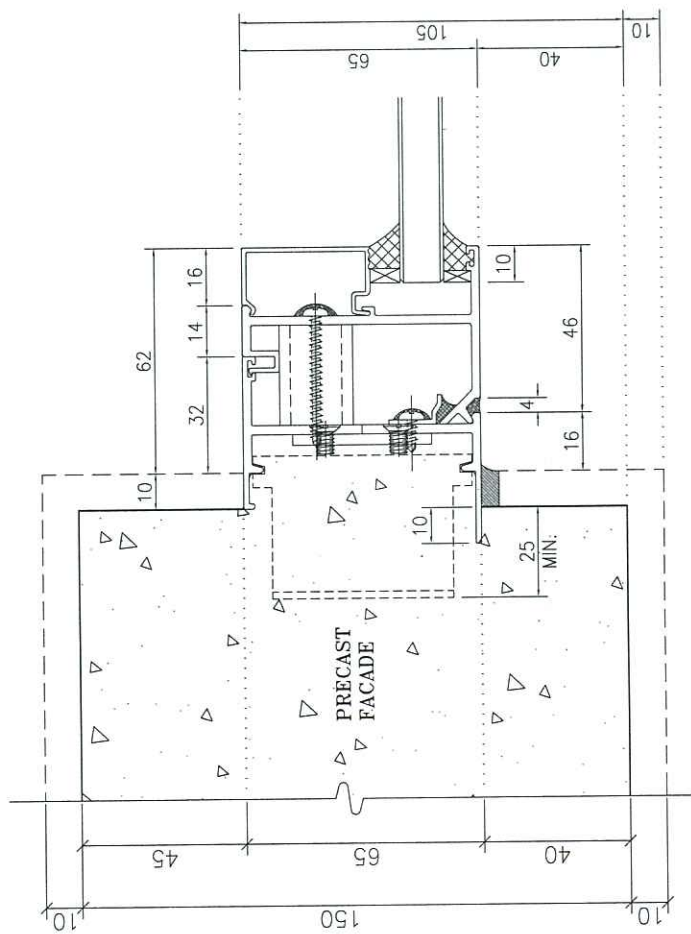
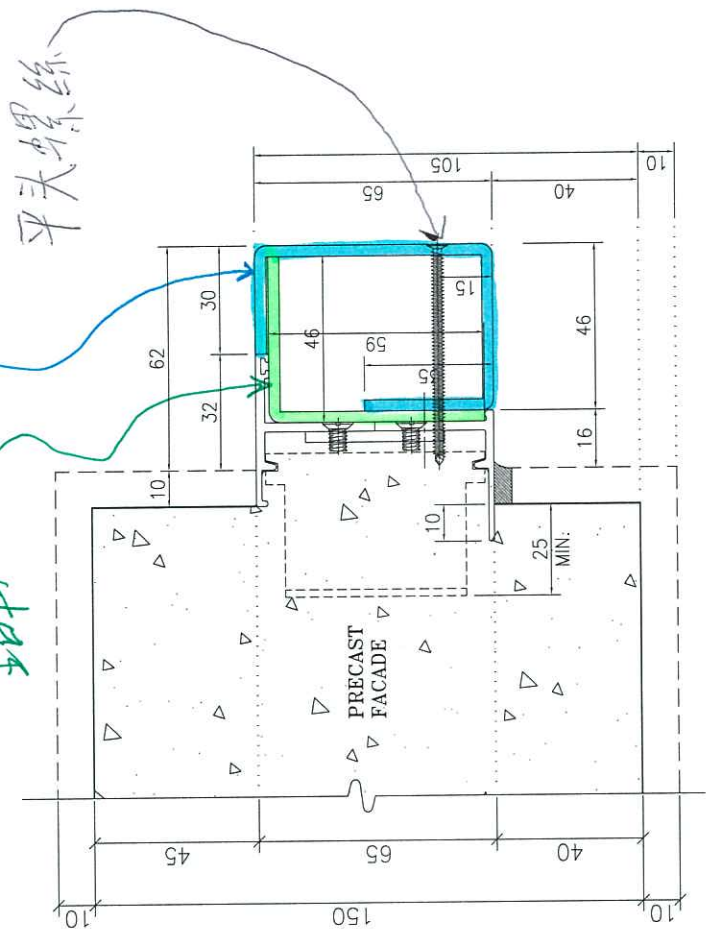

替代方案

原設計

用鋁板擋成

鋁墊住

可點鋁焊定位

平頭螺絲

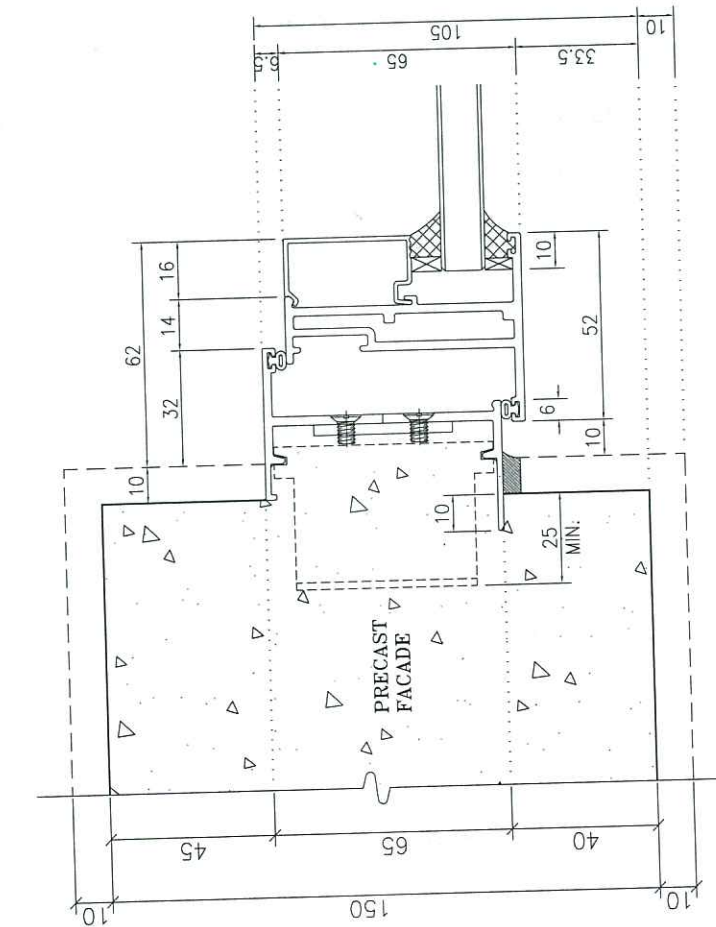

原設計

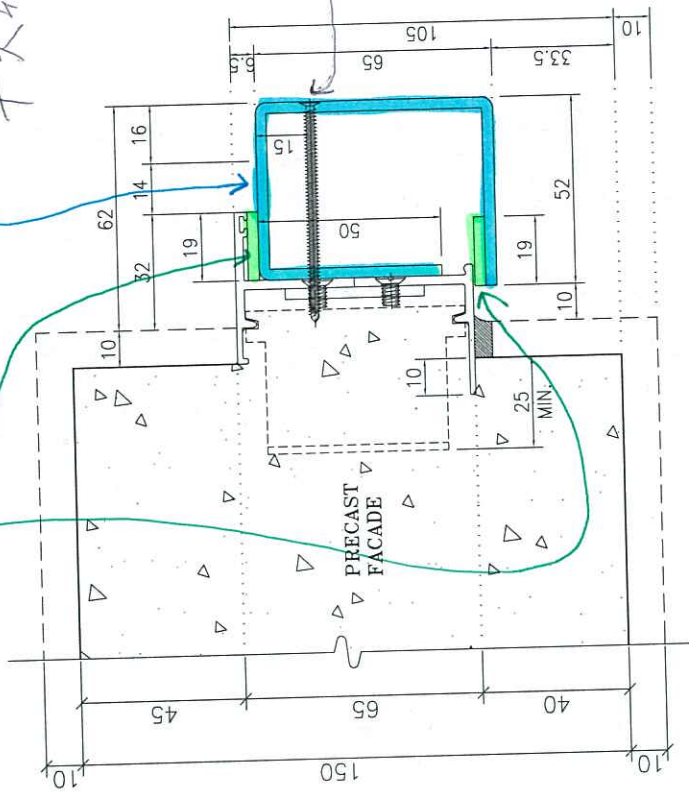

替代方案

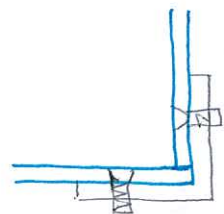

窗玉角位可加鋁角和平頭螺絲固定