



工程指示 / 要求簡箋(E.I.)

工程指示編號：EI11382/CP 修改版次：  
 工程編號：J851 工程名稱：青衣明翹匯  
 工程項目：色板要求(鋁板)  
 收件人：生統 發件人：Timmy 日期：23/12/2019

要求提供 /  確認 事項：

- |                                    |                                     |                               |
|------------------------------------|-------------------------------------|-------------------------------|
| <input type="checkbox"/> 初步鋁料 B.M. | <input type="checkbox"/> 加工拆圖，然後生產  | <input type="checkbox"/> 尺寸表  |
| <input type="checkbox"/> 正式鋁料 B.M. | <input type="checkbox"/> 技術上資料 / 指示 | <input type="checkbox"/> 報價   |
| <input type="checkbox"/> 玻璃 B.M.   | <input type="checkbox"/> 樣辦或貨品說明書   | <input type="checkbox"/> 分判合約 |
| <input type="checkbox"/> 其他：_____  |                                     |                               |

內容：

煩請安排提供配色鋁料板，配 5 套作上辦用。

1.) 要 PPG UC50958 XL Silver Gray (3-Coating) ，鋁板尺寸 300x300x3mm

完成後送回香港寫字樓 Timmy 收。

請在 \_\_\_\_\_ 前完成上列要求。

附有關圖紙 / 文件：

1+1 頁

以上項目為：

- 原合約工程包                       原合約工程加 / 減賬                       新工程報價

原因：-

分發東莞各部門：

- ( ) 生產技術總監  連附件    ( ) 技術部     連附件    ( ) 生產部     連附件    ( ) 機械設計部  連附件  
 ( ) 採購部     連附件    (X) 生產統籌部  連附件  
 ( ) 質檢部     連附件    ( ) 會計部     連附件    ( ) 報關組     連附件    ( ) 其他 \_\_\_\_\_  連附件

分發香港各部門：

- ( ) 行政部  連附件    ( ) 會計部  連附件    ( ) 統籌部  連附件    ( ) 工程部地盤科文  連附件  
 ( ) 採購部  連附件    ( ) QS 部  連附件    ( ) 維修部  連附件    ( ) 其他 \_\_\_\_\_  連附件

傳遞編號：HK - 2616/CP (FTP)

發件人簽署：

項目經理簽署：P.P.

## DURANAR XL COATINGS (3-COAT SYSTEM)



UC51131 XL Silver

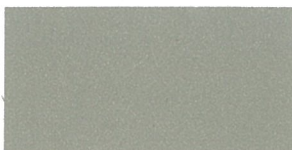

UC51568 XL Champagne Gold

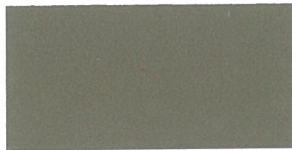

UC51227 XL Light Bronze #311

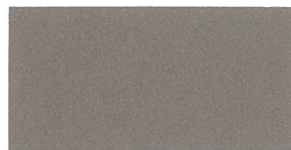

UC51618 XL Rosalind Rose



UC50958 XL Silver Gray



UC52408 XL Copper Metallic



UC51515 XL Medium Bronze #312



UC52580 XL Metallic Redwood



UC51713 XL Pewter



UC51595 XL Medium Gray



UC51602 XL Dark Bronze #313



UC51847 XL Canyon Red

The appearance of DURANAR finishes may vary upon factory application due to differences in spray equipment, film thickness and baking conditions, which are beyond our control. Therefore, PPG strongly recommends final color approval of actual production line samples, not lab panels or color chips.

Pearlescent and metallic flake colors are particularly application-dependent and must be verified with a production line sample including the DURANAR XL clear topcoat, as specified by PPG. Limits for acceptable production variations are to be established between the

## DURANAR SUNSTORM™ COATINGS (2-COAT SYSTEM)



UC70092F Silversmith



UC70202F Champagne Bronze



UC70484F Champagne Rose



UC70372F Jade

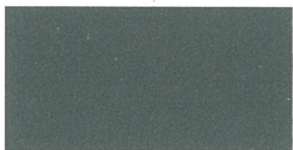

UC70214F Gray Velvet

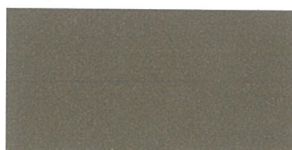

UC70115F Copper



UC70480F Metallic Brick



UC70373F Blue

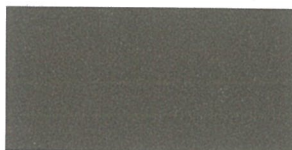

UC70318F Bronze



UC70222F Gold Watch