

工程指示 / 要求簡箋(E.I.)

工程指示編號：EI / 1309 / 19

修改版次：-

工程編號：J851

工程名稱：青衣明翹匯住宅

工程項目：樣板窗配件

收件人：生統

發件人：Leung Hin Wai

日期：06/12/2019

要求提供 / 確認 事項：

- | | | |
|------------------------------------|-------------------------------------|-------------------------------|
| <input type="checkbox"/> 初步鋁料 B.M. | <input type="checkbox"/> 加工拆圖，然後生產 | <input type="checkbox"/> 尺寸表 |
| <input type="checkbox"/> 正式鋁料 B.M. | <input type="checkbox"/> 技術上資料 / 指示 | <input type="checkbox"/> 報價 |
| <input type="checkbox"/> 配件 B.M. | <input type="checkbox"/> 樣辦或貨品說明書 | <input type="checkbox"/> 分判合約 |
| <input type="checkbox"/> 其他：_____ | | |

內容：

請看附 BM 訂貨，送 EI/1245 的地址

請在 14/12 前完成上列要求。

附：-

以上項目為：

- 原合約工程包 原合約工程加 / 減賬 新工程報價

原因：-

分發東莞各部門：

- () 生產技術總監 連附件 () 技術部 連附件 () 生產部 連附件 () 機械設計部 連附件
 () 採購部 連附件 () 生產統籌部 連附件
 () 質檢部 連附件 () 會計部 連附件 () 報關組 連附件 () 其他 _____ 連附件

分發香港各部門：

- () 行政部 連附件 () 會計部 連附件 () 統籌部 連附件 () 工程部地盤科文(柄) 連附件
 () 採購部 連附件 () QS 部 連附件 () 維修部 連附件 () 其他 _____ 連附件

傳遞編號：

HR 2491

發件人簽署：

項目經理簽署：

 美特鋁質有限公司 MIDI Aluminium Fabricator Ltd.				類別		物料號	
				制圖	廖桂萍	2010-10-27	圖號 MT-GMB-01
修改				復核			數量 20700支 100
日期				批准			位置 用提升門框邊企及頂底

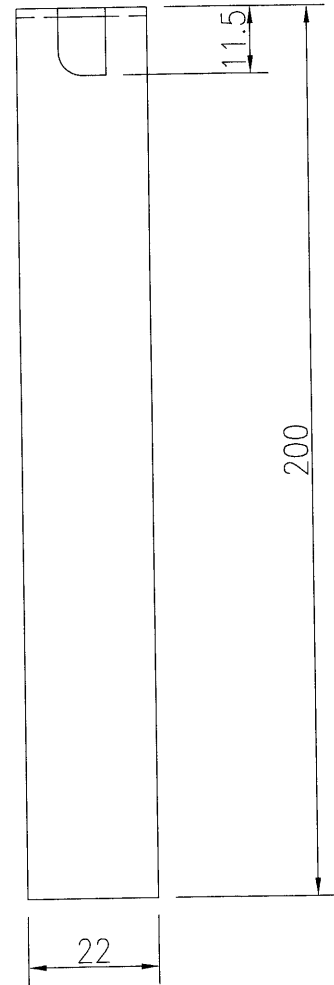
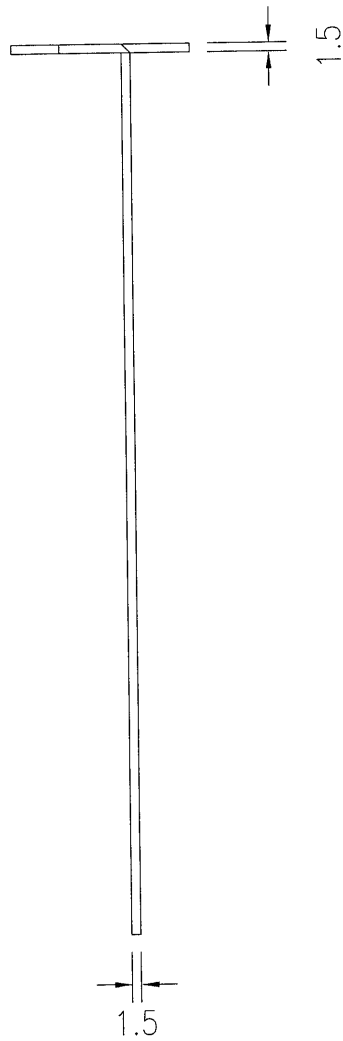
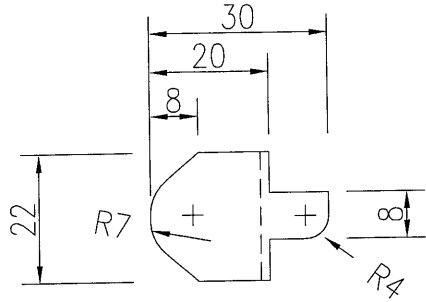

851

工程號	J-801	地盤	西九龍海泓灣道	附 件	
名稱	提升門框邊企及頂底磨耳加工圖	採用			
材料	1.5mm厚鐵板	地盤	✓		
顏色	熱浸鋅	工廠			

 美特鋁質有限公司 MIDI Aluminium Fabricator Ltd.				類別	物料號			
修改	E			制圖	Wai	2016-7-4	圖號	MT-GMB-01
日期	10/25			復核			數量	23350 28+7
				批准			位置	用50生窗框邊企及頂

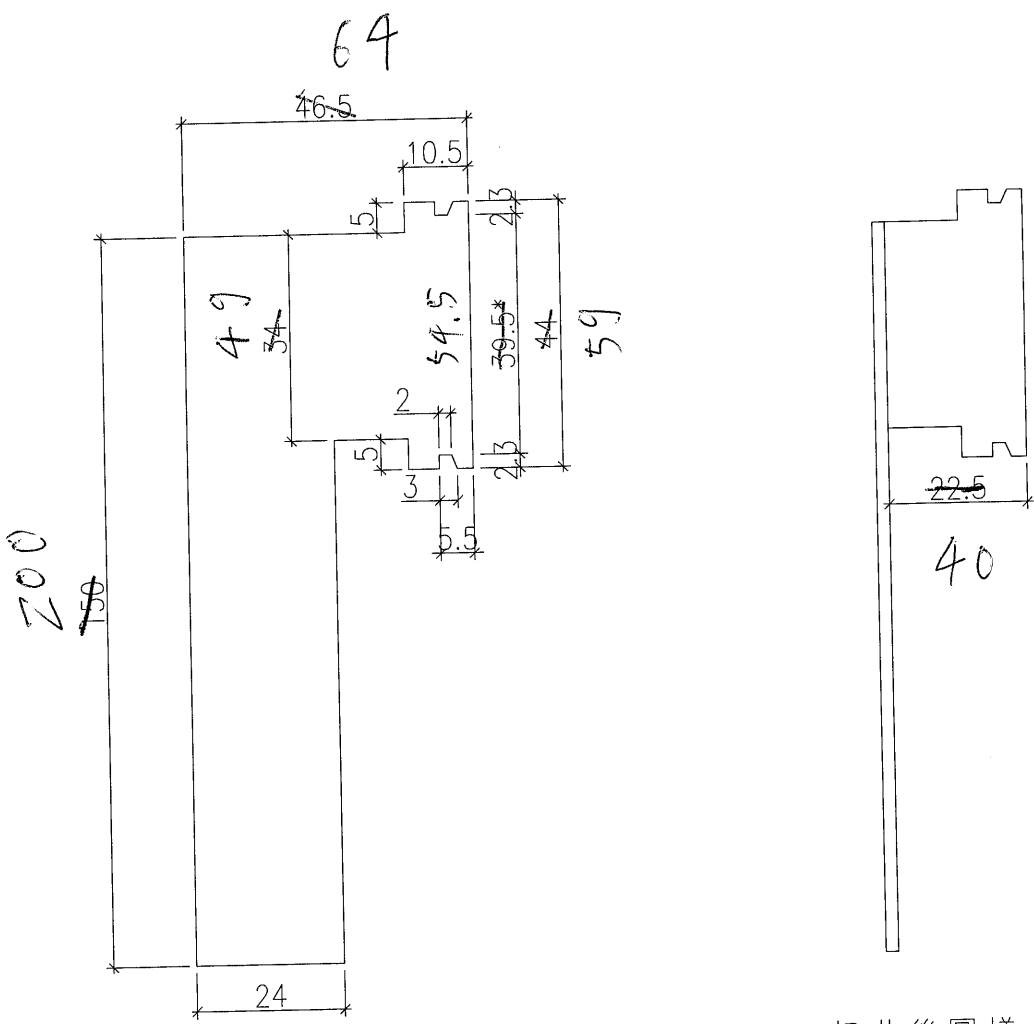

注：帶"*"號為重要尺寸

扭曲後圖樣

注：先加工2500只，安裝無誤後方可大量生產

5851

工程號	J-832	地盤	將軍澳95號	附 件	
名稱	50生窗框邊企及頂磨耳加工圖		採用		
材料	1.5mm厚鐵板		地盤		✓
顏色	熱浸鋅		工廠		

 美特鋁質有限公司 MIDI Aluminium Fabricator Ltd.				類別		物料號	
				制圖	Wai	2016-7-4	圖號 MT-GMB-01a
修改	E			復核			數量 23350 12+8
日期	10/25			批准			位置 用50生窗框邊企及頂

窗底用

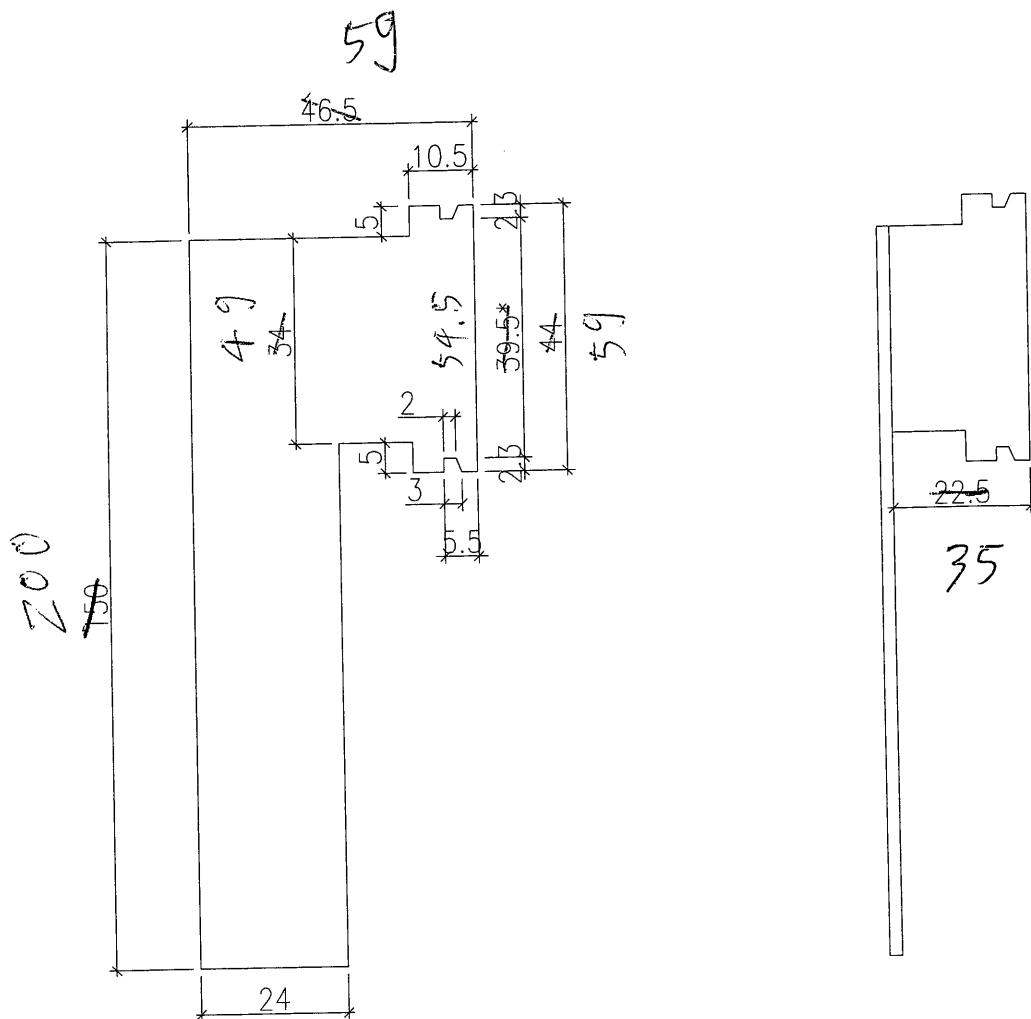

注：帶"*"號為重要尺寸

扭曲後圖樣

注：先加工2500只，安裝無誤後方可大量生產

J851

工程號	J-832	地盤	將軍澳95號	附 件	
名稱	50生窗框邊企及頂磨耳加工圖		採用		
材料	1.5mm厚鐵板		地盤		✓
顏色	熱浸鋅		工廠		