



工程指示編號：EI/1229 / 19

修改版次：A

工程編號：J851

工程名稱：青衣明翹匯住宅

工程項目：預制場注意事項

收件人：生統

發件人：Leung Hin Wai

日期：3/2-2019

要求提供 / 確認 事項：

- | | | |
|------------------------------------|-------------------------------------|-------------------------------|
| <input type="checkbox"/> 初步鋁料 B.M. | <input type="checkbox"/> 加工拆圖，然後生產 | <input type="checkbox"/> 尺寸表 |
| <input type="checkbox"/> 正式鋁料 B.M. | <input type="checkbox"/> 技術上資料 / 指示 | <input type="checkbox"/> 報價 |
| <input type="checkbox"/> 配件 B.M. | <input type="checkbox"/> 樣辦或貨品說明書 | <input type="checkbox"/> 分判合約 |
| <input type="checkbox"/> 其他：_____ | | |

內容：

請看附頁預制場注意事項。偏林箱和護欄玻璃槽要求在預制場

落石後安裝，校香港

請在_____前完成上列要求。

附： -

以上項目為：

- 原合約工程包 原合約工程加 / 減賬 新工程報價

原因：-

分發東莞各部門：

- () 生產技術總監 連附件 () 技術部 連附件 () 生產部 連附件 () 機械設計部 連附件
 () 採購部 連附件 () 生產統籌部 連附件
 () 質檢部 連附件 () 會計部 連附件 () 報關組 連附件 () 其他 _____ 連附件

分發香港各部門：

- () 行政部 連附件 () 會計部 連附件 () 統籌部 連附件 () 工程部地盤科文(柄) 連附件
 () 採購部 連附件 () QS 部 連附件 () 維修部 連附件 () 其他 _____ 連附件

傳遞編號：

HK 2466

發件人簽署：

項目經理簽署：

Plenum Box (偏林箱)
 要求在预制场落石先後安裝，
 才交香港

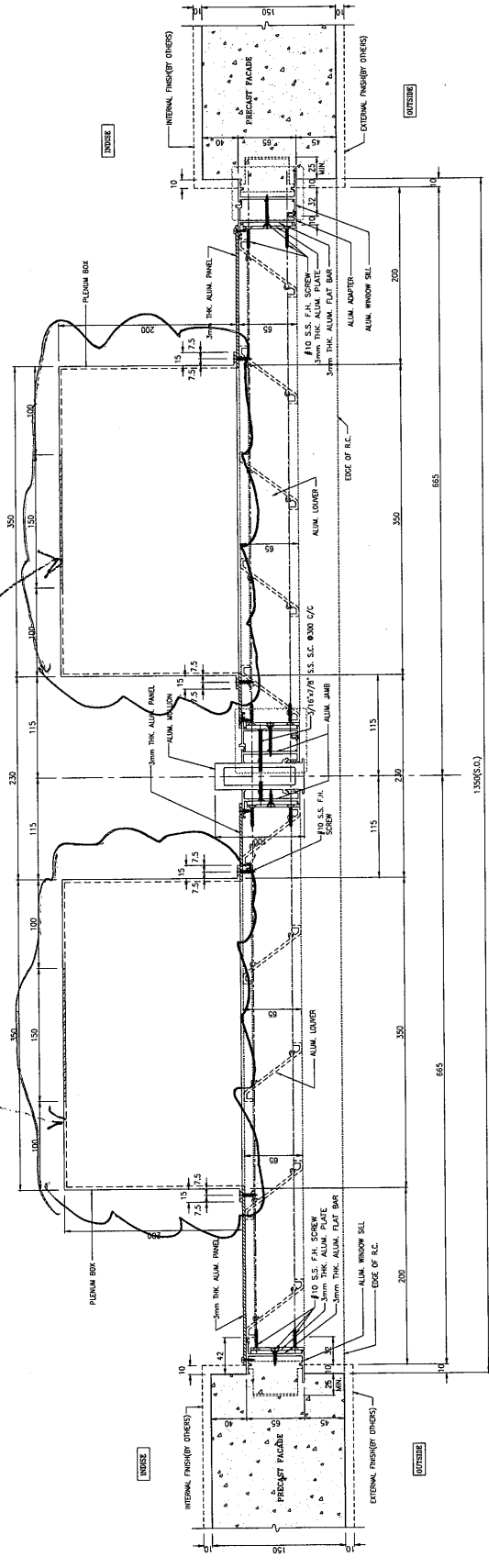

1 TYPICAL DETAIL FOR ALUM. LOWER

B.D. REF :
 F.S.D. REF :
 SCALE :
 1:M dimensions are in mm.
 2:M elevations are viewed from outside.
 3:M sections are to be worked on site
 4:M unless fabrication

GENERAL NOTES
 LEGEND:
 1. F.F.L. -- Finished Floor Level
 2. S.F.L. -- Structural Floor Level
 3. (R) -- Reversal Detail
 (X1) -- DETAIL MARK NO.
 (X001) -- REFER SHEET NO.

NO.	DATE	REASON	BY
B	2019.11.28	General Revision	
A	2019.11.19	General Revision	

CLIENT :
 佳明集團控股有限公司
 SHAN HING GROUP HOLDINGS LIMITED

ARCHITECT :
 WONG CHUN YIP ARCHITECTS LIMITED

STRUCTURAL ENGINEER :

 C M WONG & ASSOCIATES LTD

MAIN CONTRACTOR :
 GRAND TECH CONSTRUCTION CO. LTD.

美特鋁質有限公司
 MIMI ALUMINIUM FABRICATOR LTD.
 11th, 6-8, Sunny Industrial Centre, 1/F
 810 Chee Koo Ling Road, Tseung Kwan O
 HK2348211-4, Fax: (852) 7727666

PROJECT :
 RESIDENTIAL DEVELOPMENT AT
 TSINGYI TOWN LOT 188 SAI SHAN ROAD

TITLE :
 MOCK UP - TYPICAL DETAIL FOR
 ALUM. LOWER

JOB NO. : J-851
 DRAWN BY : C.H.P. DATE : 31-10-2019
 CHECK BY : SCALE : A1 : 1/3
 DWG. NO. : J851-MU-116 REV. : 8

護欄玻璃
要求在預制場
浇筑後安裝
才交香港

B.D. REF.	
F.S.D. REF.	
NOTE:	1. All dimensions are in mm. 2. All dimensions are viewed from outside. 3. All dimensions to be verified on site before fabrication.
GENERAL NOTES	
LEGEND:	1. F.F.L. = Finished Floor Level 2. S.F.L. = Structural Floor Level 3. (R) = Reversed Detail
	X1 = DETAIL MARK NO. X001 = REFER SHEET NO.
NO.	
DATE	2019.11.29
General Revision	
REV.	
CLIENT:	佳明集團控股有限公司 GRAND MING GROUP HOLDINGS LIMITED
ARCHITECT:	WONG TUNG & PARTNERS LIMITED WONG TUNG ARCHITECTS
STRUCTURAL ENGINEER:	C M WONG & ASSOCIATES LTD
MAIN CONTRACTOR:	GRAND TECH CONSTRUCTION CO. LTD.
PROJECT:	RESIDENTIAL DEVELOPMENT AT TSING YI TOWN LOT 180 SAI SHAN ROAD
TITLE:	MOCK UP - TYPICAL DETAIL FOR ALUM. WINDOW
JOB NO.:	J-551
DRAWN BY:	C.H.P.
DATE:	31-10-2019
CHECK BY:	
SCALE:	A3: 1:3
DWG. NO.:	J051-MU-117
REV.:	A

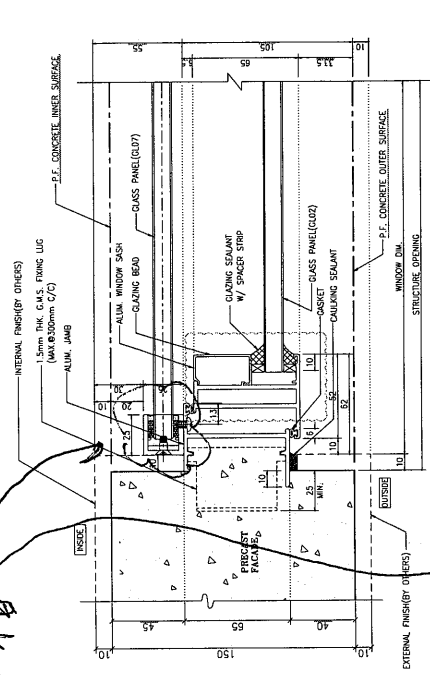

2. HORIZONTAL DETAIL
Operable Window

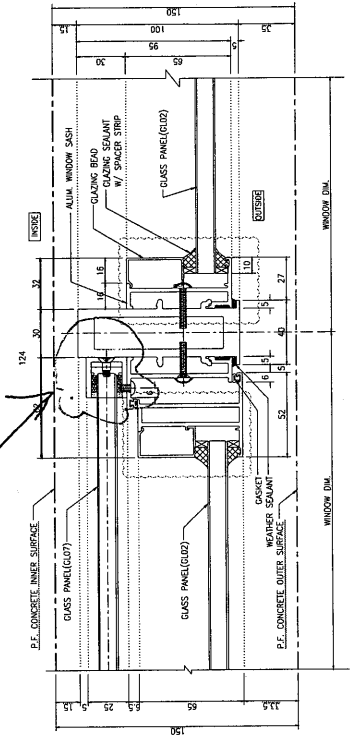

3. HORIZONTAL DETAIL
Mullion of Operable Window
and Fixed Window

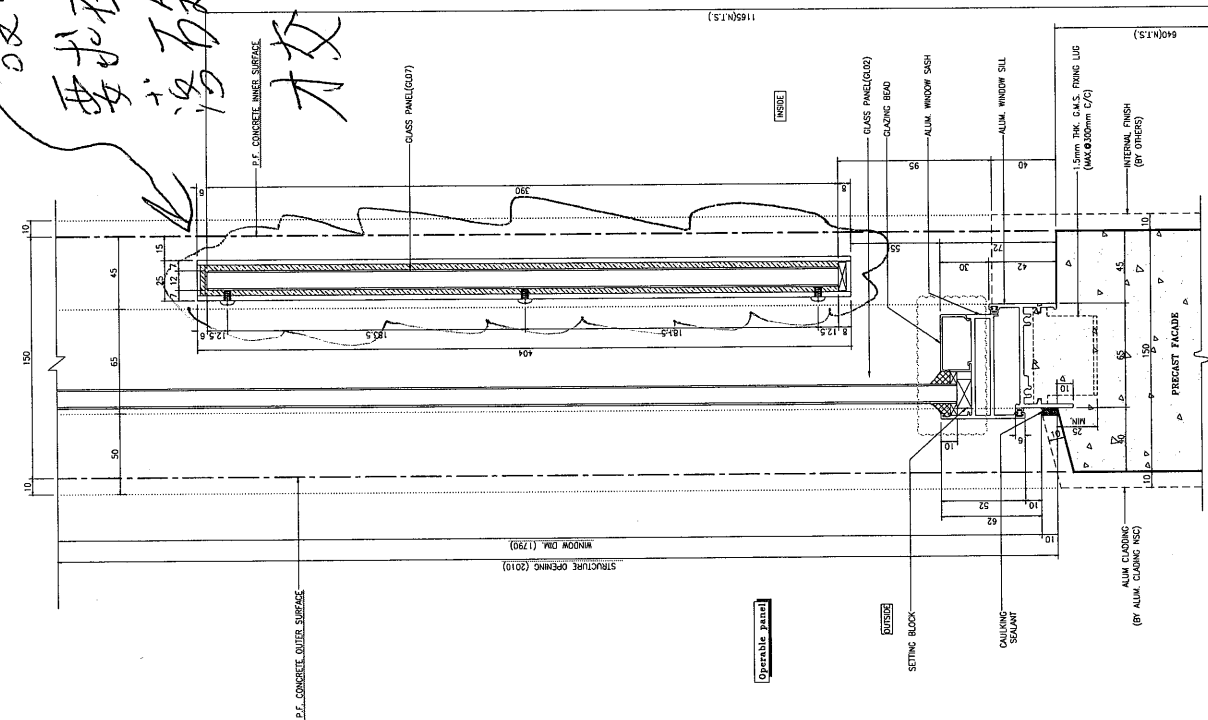

1. VERTICAL DETAIL
For Operable Window