



工程指示 / 要求簡箋(E.I.)

工程指示編號：EI / 0628 / 19

修改版次：B

工程編號：J838

工程名稱：隔音測試

工程項目：測試場用鋁料

收件人：生統

發件人：Leung Hin Wai

日期：3/05/2019

要求提供 / 確認 事項：

- | | | |
|------------------------------------|-------------------------------------|-------------------------------|
| <input type="checkbox"/> 初步鋁料 B.M. | <input type="checkbox"/> 加工拆圖，然後生產 | <input type="checkbox"/> 尺寸表 |
| <input type="checkbox"/> 正式鋁料 B.M. | <input type="checkbox"/> 技術上資料 / 指示 | <input type="checkbox"/> 報價 |
| <input type="checkbox"/> 配件 B.M. | <input type="checkbox"/> 樣辦或貨品說明書 | <input type="checkbox"/> 分判合約 |
| <input type="checkbox"/> 其他：_____ | | |

內容：

請按附頁加工，送測試場。請和 EI0594 鐵件和 EI0435 配件一起送貨。

另外還有兩幅趟門 EI10634 也一起送貨

測試場：地址 江門市江海區 禮樂烏紗第一工業園 1 號

收貨人：林沃新 電話：13620181723

請在 2019年6月14日或之前交貨

請在 _____ 前完成上列要求。

附：- 1 + 1 頁

以上項目為：

- 原合約工程包 原合約工程加 / 減賬 新工程報價

原因：-

分發東莞各部門：

- () 生產技術總監 連附件 () 技術部 連附件 () 生產部 連附件 () 機械設計部 連附件
 () 採購部 連附件 () 生產統籌部 連附件
 () 質檢部 連附件 () 會計部 連附件 () 報關組 連附件 () 其他 _____ 連附件

分發香港各部門：

- () 行政部 連附件 () 會計部 連附件 () 統籌部 連附件 () 工程部地盤科文(柄) 連附件
 () 採購部 連附件 () QS 部 連附件 () 維修部 連附件 () 其他 _____ 連附件

傳遞編號：

74 K 1279

發件人簽署：

項目經理簽署：

 美特鋁質有限公司 MIDI Aluminium Fabricator Ltd.	工程號	J-838	拆圖	黃漢卿	2019-5-20
	地盤	亞皆老街	復核	<i>Handwritten initials</i>	30/5
	名稱	50窗拆圖	顏色	雜色	批准

原EI/0628/19

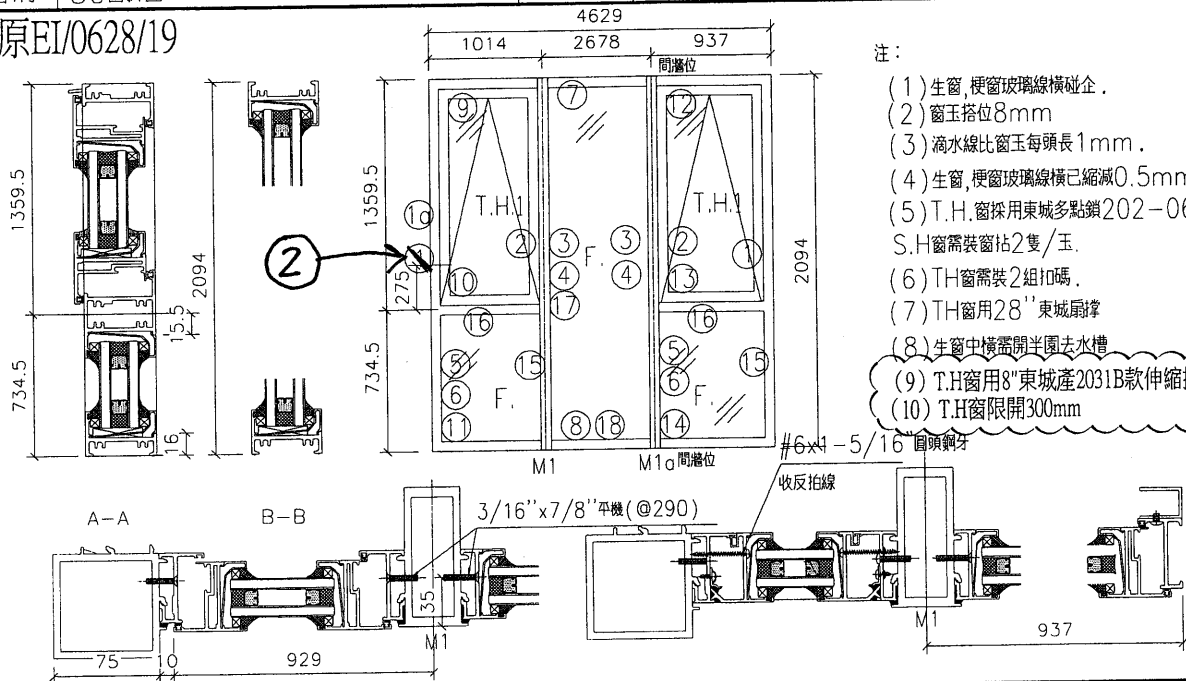

- 注：
- (1) 生窗，梗窗玻璃線橫企。
 - (2) 窗玉拾位8mm
 - (3) 滴水線比窗玉每頭長1mm。
 - (4) 生窗，梗窗玻璃線橫已縮減0.5mm。
 - (5) T.H.窗採用東城多點鎖202-06，S.H窗需裝窗粘2隻/玉。
 - (6) TH窗需裝2組扣碼。
 - (7) TH窗用28"東城扇撐
 - (8) 生窗中橫需開半圓去水槽
 - (9) T.H窗用8"東城產2031B款伸縮撐
 - (10) T.H窗限開300mm

序號	料號	名稱	出筭	長度 (mm)	支幅	加工說明	加工細則																																																							
1	X848280	生邊企		2094	1	19R	① 頂底留10 mm																																																							
1a	X846120	90度转角通		2094	1	AD20	① 頂底留10 mm																																																							
2	X846060	生夾企		2094	3	AF06,06R	企料底部開避位 _____ mm																																																							
3	X846050	梗夾企		2094	2	AG03,03R	底橫料防水巴鋸去 _____ mm																																																							
4	X846110	直位夾通		2094	2	AA08	水線孔在企料——頂底																																																							
5	X846070	反拍線企	避位	703	4	AJ03	安裝扣碼																																																							
6	X845451	反拍線槽膠角		701	4	AJ04	多點鎖芯型號：東城2035B單向鎖身																																																							
7	X848310	梗頂橫	避位	2612	1		手柄型號：東城2017-D2A																																																							
8	X848310	梗底橫	避位	2612	1		<table border="1"> <tr> <th>原標零件清單名稱</th> <th>數量</th> <th>單位</th> <th>規格</th> <th>備註</th> </tr> <tr> <td>#9*1" 圓頭鋼牙</td> <td>20</td> <td>粒</td> <td>201-10夾口</td> <td>8 粒</td> </tr> <tr> <td>東城2017-D2A手柄</td> <td>2</td> <td>只</td> <td>316*516" 圓頭鋼牙</td> <td>24 粒</td> </tr> <tr> <td>2035B鎖盒</td> <td>2</td> <td>只</td> <td>#8*1/2" 圓頭鋼牙</td> <td>1 粒</td> </tr> <tr> <td>扣碼</td> <td>16</td> <td>只</td> <td>316*1/4" 圓頭鋼牙</td> <td>32 粒</td> </tr> <tr> <td>18" 東城扇撐</td> <td>4</td> <td>只</td> <td>316*3/8" 圓頭鋼牙</td> <td>16 粒</td> </tr> <tr> <td>多點鎖點</td> <td>8</td> <td>只</td> <td>316*3/8" 圓頭鋼牙</td> <td>12 粒</td> </tr> <tr> <td>窗粘</td> <td>2</td> <td>只</td> <td>316*516" 圓頭鋼牙</td> <td>8 粒</td> </tr> <tr> <td>M5*25MM 平頭螺絲</td> <td>4</td> <td>粒</td> <td>592*3/8" 平頭螺絲</td> <td>4 粒</td> </tr> <tr> <td>#6*5/16" 圓頭鋼牙</td> <td>12</td> <td>粒</td> <td>#6*1/2" 圓頭鋼牙</td> <td>12 粒</td> </tr> <tr> <td>8"東城2031B款伸縮撐</td> <td>4</td> <td>支</td> <td>316*330" 平頭螺絲</td> <td>16 粒</td> </tr> </table>	原標零件清單名稱	數量	單位	規格	備註	#9*1" 圓頭鋼牙	20	粒	201-10夾口	8 粒	東城2017-D2A手柄	2	只	316*516" 圓頭鋼牙	24 粒	2035B鎖盒	2	只	#8*1/2" 圓頭鋼牙	1 粒	扣碼	16	只	316*1/4" 圓頭鋼牙	32 粒	18" 東城扇撐	4	只	316*3/8" 圓頭鋼牙	16 粒	多點鎖點	8	只	316*3/8" 圓頭鋼牙	12 粒	窗粘	2	只	316*516" 圓頭鋼牙	8 粒	M5*25MM 平頭螺絲	4	粒	592*3/8" 平頭螺絲	4 粒	#6*5/16" 圓頭鋼牙	12	粒	#6*1/2" 圓頭鋼牙	12 粒	8"東城2031B款伸縮撐	4	支	316*330" 平頭螺絲	16 粒
原標零件清單名稱	數量	單位	規格	備註																																																										
#9*1" 圓頭鋼牙	20	粒	201-10夾口	8 粒																																																										
東城2017-D2A手柄	2	只	316*516" 圓頭鋼牙	24 粒																																																										
2035B鎖盒	2	只	#8*1/2" 圓頭鋼牙	1 粒																																																										
扣碼	16	只	316*1/4" 圓頭鋼牙	32 粒																																																										
18" 東城扇撐	4	只	316*3/8" 圓頭鋼牙	16 粒																																																										
多點鎖點	8	只	316*3/8" 圓頭鋼牙	12 粒																																																										
窗粘	2	只	316*516" 圓頭鋼牙	8 粒																																																										
M5*25MM 平頭螺絲	4	粒	592*3/8" 平頭螺絲	4 粒																																																										
#6*5/16" 圓頭鋼牙	12	粒	#6*1/2" 圓頭鋼牙	12 粒																																																										
8"東城2031B款伸縮撐	4	支	316*330" 平頭螺絲	16 粒																																																										
9	X846660	生頂橫	避位	902	1		<table border="1"> <tr> <th>窗款</th> <th>寬度 (mm)</th> <th>高度 (mm)</th> <th>幅</th> <th>撐長</th> </tr> <tr> <td>T.H.1</td> <td>900</td> <td>1344</td> <td>1</td> <td>2021A-28</td> </tr> <tr> <td>T.H.1</td> <td>900</td> <td>1344</td> <td>1</td> <td>2021A-28</td> </tr> </table>	窗款	寬度 (mm)	高度 (mm)	幅	撐長	T.H.1	900	1344	1	2021A-28	T.H.1	900	1344	1	2021A-28																																								
窗款	寬度 (mm)	高度 (mm)	幅	撐長																																																										
T.H.1	900	1344	1	2021A-28																																																										
T.H.1	900	1344	1	2021A-28																																																										
10	X846100	上生下梗中橫	避位	893	1																																																									
11	X848310	梗底橫	避位	893	1																																																									
12	X846660	生頂橫	避位	902	1																																																									
13	X846100	上生下梗中橫	避位	893	1																																																									
14	X848310	梗底橫	避位	893	1																																																									
15	X843730	梗玻璃線企		703	4																																																									
16	X843730	梗玻璃線橫		802.5	4																																																									
17	X843730	梗玻璃線企		2062	2																																																									
18	X843730	梗玻璃線橫		2574	2																																																									

窗玉用料

序號	料號	名稱	出筭	長度 (mm)	支幅
1	X85215	窗玉企	兩頭45°	1344	4
2	X85215	窗玉橫	兩頭45°	900	2
3	X85215	窗玉橫	兩頭45°	900	2
4	X843730	窗玉企玻線(中空)	直口	1239.5	4
5	X843730	窗玉橫玻線(中空)	直口	827.5	2
6	X843730	窗玉橫玻線(中空)	直口	827.5	2

大圖版次	本圖版	A
日期	5.29	

窗號	數量
	1 幅
	幅
	幅

圖號	W101
----	------